UTL AT DOWNSVIEW
D RANGE BAY SHLF POS ITEM C
39 12 05 22 06 016 0

HB-2263-67

DS
785
M86

Muṣavver Türkistān tārīḫ
ve seyāḥatnāmesī

PLEASE DO NOT REMOVE
CARDS OR SLIPS FROM THIS POCKET

UNIVERSITY OF TORONTO LIBRARY

Musavver Türkistān tārīh ve seyāhatnāmesī

# مصور تركستان تاريخ و سياحتنامه‌سی

بيك ايكيوز طقسان درت سنه‌سی محرم الحرامنده درسعادتده
بصيرت غزته‌سی مطبعه‌سنده برنجی دفعه اوله‌رق
معارف عموميه نظارت جليله‌سنك رخصتيله
طبع اولنمشدر

## ﴿ افاده ﴾

مشاهیر سیاحیندن امریقالی موسیو شلرك پترسبورغدن حركتله وولغه
نهری ساحلنده مسکون المان مهاجرلریله ایتدیکی ملاقاته و باشکیر و اورالسق
وقزاق قبائلیله اهالیسنك عادات واطوارینه و اسیای وسطانك قپوسی
مقامنده اولان اورانبرغ شهرینه اوغرایه‌رق ذاتاً معارفه‌سی اولان
بعضلریله الفت وموانستنه واورادن قلاوز ولوازمات سائره‌نك
تداركیله مشهور اورالسق طاغلرینی شه‌رق وه اوزرنده بولندیغی حالده
اسیای وسطی وادی وصحاریسنی وقره قوم چوللنی کچوب قزله ( قاضی
علی ) شهرینه داخل اولنجه‌یه قدر اثنای راهده اوغرادیغی قرکیزلر
قبائل وعشایر سائره خلقنك عادات واطوارینه وشایان تعجب بعض
احوالنه وباركیر یاریشلری ورسم زفافلریله سائر حالاتنه دائر مفصلاً
انكلیزجه قلمه الدیغی سیاحتنامه‌سنك ترجمه‌سیدر

DS
785
M86

LIBRARY
JUN 17 1966
UNIVERSITY OF TORONTO

1085703

## ( دیباجه )

اسیای وسطایی سیر وسیاحت ایتمك واوراده اهالیسنك احوال ومشوارینه کسب معلومات ایلمك
شوق وخواهشی وجدانمی اودرجه استیلا ایتمیدیکه چوجقلغمدنبری هریرده بورالرك احوالنه
دائر بحث اچلسه اولنان مباحث کوکلمده اولان اردو وهوسمی ارتدیره ارتدیره بوهوسله اکا منضم
اولان تقدیر الهی اشبو کتابده تفصیلاً عرض وبیان ایلدیکم سیاحته سوق ایله حمد اولسون
بنی نائل مقصود ایلدی

بو تركستان تاريخ وسياحتنامه‌سنك اصلى انكليزجه اولوب مترجمى استانبولده
هيبه‌لى اطه‌ده كائن مكتب بحريهٔ شاهانه انكليز لسانى معلمى صاغ‌قول‌اغاسى
احمد افنديدر مصححى دخى بصيرت غزته‌سى صاحب
امتيازى على افندى در

( تكرار طبع ونشرى حق مترجم و مصحح مومى اليهمايه عائددر )

سنه غره محرم الحرام

١٢٩٤

# مصوّر تركستان تاريخ وسياحتنامه‌سی

دیباجه‌ده تعریف ایتدیکم آرزو اوزرینه الافرانقه بیك سکز یوز یتمش اوچ سنه‌سی مارتنك یکرمی‌اوچنجی کونی پترسبورغدن حرکتله موسقوا شهرینه‌واصل و برقاچ کون ارام‌ایله اورادن دخی طقوز یوز قرق میلدن عبارت اولان مسافه‌یی شمندوفر ایله کیده‌رك روسیه‌نك اسیاقطعه‌سنده‌واقع ایالاتندن سرانوف شهرینه داخل اولدم بوراده مشهور خیوه تاریخ وسیاحتنامه‌سی مؤلفی مسدرماغحانه (*) تصادف ایتدم مومی‌الیه ذاتاً امریقانك مشهور غزته‌لرندن نیورق هرالد غزته‌سی هیئت اداره‌سی طرفندن مخبر صفتیله اوراره کوندرلدیکندن روسیه‌لیلرك خیوه ممالکنی ضبط واستیلالرنده برابر بولنوب تا خیوه‌یه قدر کیتمش وبرقاچ سنه صوسز چوللرده ونهایتسز وادی وبیابانده سیر وسیاحتله قلمه الدیغی « خیوه سیاحتنامه وتاریخی » اوروپاده عمومك مظهر تقدیر وتحسینی اولمشیدی .

---

(*) مومی‌الیه مسدرماغحانك انکلیزجه اوله‌رق قلمه الدیغی مصور خیوه سیاحتنامه وتاریخی مکتب فنون بحریهٔ حضرت شاهانه انکلیز اسانی معلمی احمد افندی طرفندن ترکجه‌یه بالترجمه مطبعه‌مزده طبع اوله‌رق کچن سنه میدان انتشاره چیقارلمشدر

ارتق بن موسی الیهی اوراده بولوب انك دخی او اطرافلره سیاحت ایده جکنی اکلادیغم کبی فرط سرور و حبورمدن همان آلتنی آی اویوب برلکده سیر و سیاحت ایتمکمزه قرار ویردك

ذکر اولنان سرانوف شهرنده دخی اوچ درت کون آرام ایله یول تدارکی کورهرك موسی الیه ایله برابر حرکت ایتدك ایکی کون بر کیجه یول کیتدکدن صکره ایچه معمور وجسیم بر قبیله یه کلدك اثنای راهده قدیم آسیا جهانکیرلرندن مشهور آفاق چنکیز خانك سلاله سندن محمد بوکیف نامنده بر قرکیز خانه دخی تصادف ایتدك بوذاتك پدری روسیه دولتنك آسیای وسطی فتوحاتنده روسلره خیلی خدمت ایتمش اولدیغندن پدرینك وفاتی اوزرینه خدمات مسبوقه سنه مکافاة روسیه دولتی طرفندن بوکا پرنسلك رتبه سی ویرلشدر

موسی الیه پرنس محمد بوکیف مسلمان اولدیغی جهتله ایفای فریضهٔ حج (شریف) ایچون مکهٔ مکرمه یه کیدوب هنوز عودت ایتمش اولدیغندن موسم صیفی امرار ایتمک اوزره سماوا ایالتنده واقع چفتلکنه کیتمکده اولدیغنی بیان ایتدی موسی الیه ذاتاً فرانسزجه دخی بیلدیکندن ایتدیکمز مصاحبت ومکالمه اوزرینه کندوسنك علوم وفنون عالیه ده مهارت کامله وفرط ذکا ودرایتی اولدیغی اکلادق فقط یولده عربه نك بر کوشه سنه چکیلوب اکثر وقتنی فرانسزجه رومان مطالعه سیله کچیردی ذکر اولنان سرانوف نام محلدن ایلروسی قار ایله مستور اولدیغندن برابکی قیراق طوتوب یولده کندمزه وحیوانلرمزه لازم اولان ارزاق واشیایی دخی برابر آلوب یوله روان اولدق

یوللرده قارك کثرتی جهتیله وولقه نهرینه محاذی سماوا طریقیله کیتمك ممکن اوله میه جغندن وآراسق یولی کسدرمه اولدیغندن بورادن اورانبرغه

کیتمکه قرار ویردك . فقط مذکور نهرك اوزری بوز طوتمش ایسه ده قیراقله کچیلور درجه ده اولمدیغی بعد المعاینه آکلادیغمزدن و ولقه نهرینك قارشو یقه سنه کچه رك یکرمی درت میل قطع مسافه ایله المان مهاجرلرینك بنا ایتمش اولدیغی (قرزنی یار) نام قصبه یه واصل اولدق . بو و ولقه نهرینك صول یقه سنده متعدد المان کویلری اولوب مذکور کویلرك اهالیسی اکثریت اوزره قتولك ایسه ده ایچلرنده پك آز پروتستان دخی بولنوردی . اهالی مرقومه بیك یدیوز التمش طقوز سنه‌ی ایکنجی قترینه نك تشویقیله المانیادن هجرت ایتمش اولدقلری مشهوردر . بونلره روسیه دولتی طرفندن بعض امتیاز ویرلمش واز جمله خدمت عسکریه دن معاف طوتلمشدر که بو امتیاز واستثنا مذکور کویلرك فوق العاده ترقیسنی موجب اولمقده بولنمشدر

مهاجرین مرقومه بوقدر سنه‌در روسیه‌لیلر ایله اختلاط ایتدکلری حالده قطعاً طبایع اصلیه و عادات ملیه لرینه خلل کتیرمدکلری کبی روسیه چفتجیلرینك دخی کسب مدنیت خصوصنده بونلردن ذره قدر استفاده ایده‌مدیکلری طوغریسی پك غریبدر

مثلا المانیالیلر بوطرفه هجرت ایدلی یوز سنه‌یی متجاوز اولدیغی حالده بنه ملیتلرینه هیچ برکونه خلل طاری اولمادقدن بشقه روسلری کندی طبیعتلرینه الشدیرمشلردر . هرنقدر بعضیلری روسیه چفتجیلرندن روس لساننی اوکرنمشلر ایسه ده بونلرده قونشمغه تنزل ایترلر ایمش . بو المانلر کویلرینی غایت منتظم صورتده برپرینه قریب انشا ایدوب خانه‌لری اوروپا کویلرینك اولرینه مشابهدر باغچه و تارلالرینك اطرافنی محافظه‌لی و منتظم کلیسالر و بیوك ذخیره انبارلری اولوب الحاصل اسباب ترقی مشاهده اولندیغی حالده بونلره قومشو اولان روسیه کویلری عادتا خرابه زار کبیدر

روسیه لیلر غایت تذبل وافکار قدیمه اصحابندن اولدقلری جهتله المانیالیلرك منفورلری اولوب مبایعه سی لازم اولان اشیانك اخذ واعطاسندن بشقه هیچ بر وقتده اختلاط ایتمامکده وبربرلرندن قیز الوب ویرمك دخی پك نادر وقوعبولمقده‌در روسیه لیلر دخی طبق بو افکارده اولدقلرندن المانیالیلردن اوزاق طورمقده اولدقلرینی رأی العین مشاهده ایتدم

المانیالیلرایله الفت پیدا ایتدیکم بعض کسانك روایتنه باقیلورسه بو ایکی صنف بینده‌کی نفرته هپ پاپاسلر سبب اولمقده ایمش چونکه روس پاپاسلری المانلرك هیچ بر شیئه اعتقادلری اولمدیغنی ودینلری باطل بولندیغنی بیان واخطار ایله روسلری صغوتدقلری کبی المانیا پاپاسلری دخی روسیه لیلرك بت پرست اولدقلرینی بیان ایله روسیه لیلردن نفرت ایتدیرمکده‌درلر بوندن بشقه المانیالیلر ذاتاً روس طائفهٔ زراعی کبی تحت اسارتده اولمیوب سربست وممتاز وخدمت عسکریه‌دن معاف واعطا ایتدکاری ویرکو روسیه لیلردن از اولمسی کیفیتی دخی بین الاهالی نفاقه سببیت ویرمکده‌در

بو لده کیدر ایکن المان کویلری قربنده‌کی منزلخانه‌لرك کافه سنده اعلا تره یاغی وکوزل اتمك حاصلی همان هرنه ایستنور ایسه تدارکی ممکن اولدیغی کبی بونك عکسی اوله‌رق روسیه منزلخانه‌لرنده بر نوع اتمر وسرت اتمك ایله پك از یمورطه‌دن بشقه برشی تدارکی قابل دکلدر بناءعلیه نیقولایفسق نام بر اوفق قصبه‌دن بشقه بر محلده یه‌جك تدارك ایده‌مدك اثنای راهده تصادف ایتدیکمز روسیه منزلخانه‌لرنده اتمر اتمکدن غیری برشی تدارك اولنمق قابل اولمدیغندن نیقولایفسقده یدیکمز یمکك طادی دماغمزده قالدی بونکله برابر بو لده‌قارك تناقص وتزایدایده‌جکنی بیله مدیکمزدن هیچ بر عربه تدارك ایتموب یالکز اوراره مخصوص قیزاقلرله کیتمکده ومنزلخانه‌ده حیوانلرایله برابر قیزاقلری دکشدرمك عادت اولدیغندن بو صورتله دخی برچوق زمان ضایع ایتمکه مجبور اولدق

یوله چیقدیغمزك اوچنجی كونی برباشكیر قبیله سنه واصل اولوب ارتق اسیا اهالیسنه دائر بعض نشانه لر كورمكه باشلادق ازجمله خانه لرینك اشاغیسی طوپراقدن ویوقاروسی چامور دن یاپلمش ودامنلری مستوی وچاموردن صیوالی اولوب اوزرنده برجسم ثقیل یوارلیه رق صیقیشدیریلوب یاغموردن محافظه ایدلمشدر یبانجی یی خبرویرمك ایچون اولرك جمله سنده بررایكیشر كوپك بولندیرمق عادتلرندندر بوقبائل خلقنك اكثریسی اسلام اولدیغندن كویلرندهكی مساجد (شریفه) منارهلری قارایله مستور اولدیغی حالده مسافهٔ بعیده دن كورنیشلری كوزلدر

بوباشكیر اهالیسی علی العموم برنوع تاتار لسانی تكلم ایدوب بعضلرینك روایتنه كوره بونلرك فینلاندیا طرفلرندن هجرت ایتدكلری اكلاشیلیور ایسه ده بكافالور ایسه بونلر صرف اسیای وسطی اهالیسندن اولوب اسیای شرقیده بولنان قبائلدن برینه منسوب اولدقلری تواریخ شناسانك معلومیدر اهالئ مرقومه اكثریت اوزره اورانبرغ ایالتنده واورال طاغلرینك ایكی طرفنده بولنمقده ایسه لرده برخیلیسی سماوا ایالتنده اولدیغنی مؤخراً تحقیق ایتدم اهالئ مرقومه من القدیم كوی وقصبه یاصوب چاپوجیلق ایله تعیش ایتمكده اولدقلرندن روسیه لیلر بونلری اصلاح ایله اوردولرتنظیم ایدوب شمدیكی قزاق عسكری كبی استخدام ایله خیلی استفاده ایتمش وبریاندن اكثریسی زراعته دوشوب ایشلریله مشغول اولدقلرندن كون بكون ترقی ایتمكده بولنمشلردر بوقبائل خلقی بشیوز بیك نفوسدن عبارت اولوب قدیمدن عین اسمیله مسمی اولان شهر مشهورك نامی شمدی دكیشیلوب اوفه تسمیه اولنمشدر حاصلی اهالئ مرقومه نك ساكن اولدیغی قوزپایی شهرینه واصل اولوب اثنای راهده حیوانلرمزك تبدیلی ایچون هرمنزلخانه ده بردرلو تصعیباته دوچار اولدق ایسه ده مذكور كویده چكدیكمز مشقت هپسنی اونوتدیردی قصبه نك ایچروسی چامور

و بتاقلقدن کچلمز بر حالده اولوب بزه حیوان ایجار ایدن باشکیرك ساکن اولدیغی خانه یه داخل اولدق بونلر اسلام اولدقلرندن خانه نك داخلی خارجی کبی تمیز ایدی اوطه نك بر طرفنده غایت جسیم بر صوبه اولوب بر چول ایله اورته سندن بولنه رك سلاملق حرم کبی قوللانیورلر بو اوطه نك بر طرفنه صوغوقدن محافظه اولنمق اوزره بر بوزاغیلی اینك باغلنمش ایدی چامور و طوغله دن معمول اولان صوبه نك او کنده ایکی چوجق ایله باشی اورتیلی غایت حسنا بر قیز اوتوروب ایچری کیردیکمزده اوق کبی ابرولرینی قالدیروب بکا طوغری نیم نگاه ایتدکده فوق العاده تأثیر ایدوب اختیارسز باشدن ایاغه قدر لرزناك اولدم اوطه نك بر طرفنده یتاقده یاتمقده اولان و قوجاغنده کوچك چوجق بولنان بر قادینك ایکی اوچ کونلك لوحسه اولدیغی اکلاشلدی خانه صاحبی اولان باشکیر تربیه لی بر ذات اولوب باشنده قوزی دریسندن بر قالپاق و ارقه سنده اوزون انتاری اولدیغی حالده بزه رعایت ایلدیکندن مومی الیهك حرکات و سکناتندن ایلرویه طوغری وقوعبوله جق سیاحتمزده هر وجهله تسهیلات و معاونت ارائه و ابراز ایده جکی حس اولنور ایدی مذکور اوطه نك بر کوشه سنه اوتوروب اجرای رسم خوش امدیدن صکره عربه جیلرك هپسی کویه کیتمش اولمغله بر عربه تدارك ایتمك اوزره ادملرندن برینی ارسال ایتمش اولدیغنی بیان ایتدی اردن بر ساعت کچمدن بر طاقم عربه جیلر کلوب بونلرك ایچنده بعضیلری پك اختیار و بعضیلریده کنج و غایت ایری دوداقلی اولدیغندن ایچلرندن بری ارقه سنده بوی انتاریسی و دوکمه لری کموش و جبکنی صیرمه لی اوله رق ایلرو کلوب فاحش اجرت طلب ایلدیکندن دیکرلری دخی بوکا باعث اوله رق یوکسك فیئات ایستملری جهتله بر ایش کوریله میه جکنی اکلایه رق بنده ایسته مز دیدم براز صکره بر طاقم کراجیلر دها کلوب بر خیلیجه اوغراشدیغمز حالده خانه صاحبی اولان ذات ارایه کیره رك نهایت اون التی میل مسافه یه کوتورمك اوزره غایت ضعیف ایکی حیوانی التی روبله یه

کیرالدق بو پازارلغك اوزرینه ایچلرندن اختیار واق صقاللی باشکیرك بری اللرینی قالدیروب بر دعا ایدرك جمله‌سی آمین دیوب اللرینی یوزلرینه سورمکله پازارلغی تقدیس واثنای راهده مخاطره‌دن امین اولمقلغمز حقنده جناب حقدن استعانه ایتدیلر - بوندن صکره اقچه‌نك بر مقدارینی پشین الدقلری حالده حیوانلری کتورمك انجق بر ساعتده متوقف اولدیغنی بیان ایتدیلر اوزرینه بالضرور موافقت ایله بولندیغم خانه‌نك داخلی و باشکیر قادینلرینك عادتلرینی کوزدن کچورمك و تحقیق ایتمکله مشغول اولدم سالف الذکر اوجاغك اوکنده اوتوران قزجغز بر چوراب تعمیر ایتمکده و اوجاغك اوزرنده قینایان تنجره‌نك قپاغنی اره صره اچوب باقمقده اولدیغی کبی اره‌ده ایچری کیرمکده اولان قادین دخی سپورکه ایله اورتالغی سپورمکده ایدی بو اراتق مزبوره‌نك یاننده اولان چوجقلر بکا الیشوب یانمه کله‌رك اوقومقده اولدقلری نماز سوره‌لرینی جامع بر جزؤی اچوب اوقویه‌رق بر یرینه رقابت ایدرجه‌سینه اظهار معلومات ایتملرندن اهالئ مرقومه‌نك هر حالده روسیه چفتجیلرندن زیاده مدنی و اکثر شیده ترقی ایتمش اولدقلرینه شبهه‌م قالمدی

بوندن صکره واردیغمز قوچاه‌بای نامنده دیکر بر باشکیر کویی اولوب سورتجیلر و یردیکمز فیاتی اهالئ مرقومه‌یه دخی اخبار ایتدکاری جهتله اولکی چکدیکمز صقندی ایزو کتدکجه ترقی ایتمکه باشلادی بو قدر میلدن عبارت قطع اولنان اراضیده قاردن بشقه برشی کورنیوب یالکز عربه‌نك ایزی مشاهده اولندیغی حالده کاه روزکار و کاه تپه‌لر اشه‌رق قطع مسافه ایتمکده ایکن بردن بره هوا تبدل ایدوب تحمل اولنمز درجه‌ده صغوق ظهور ایتمسندن فورطنه علامتی اولدیغنی عربه‌جیلر بیان ایتدی نهایت نوباوه نامنده واصل اولدیغمز منزلخانه‌دن درحال حیوان تدارك ایله یوله روان اولمغی اصرار ایتدم ایسه‌ده عربه‌جیلر مخالفته برابر یوله

فورطنه‌لی هواده یوله کیتمك مخاطره‌لی اولدیغنی و بو هواده پك چوق
ادم تلف اولوب حتی بر هفته اولی بر دلی قانلی یوله چیقوب هنوز نه
طرفده اولدیغنه دائر معلومات اله‌مدقلرینی بیان ایله بنی تهدید ایتدکلرندن
محل مذکورده قالمغه مجبور اولدم کیجه‌یی کچورمك اوزره منزلخانه‌نك
یاننده تخصیص اولنان اوطه کوبك رئیسنه مخصوص اولدیغی جهتله کیجه
یاریسنه قدر دعوا رؤیت اولندی بو دعوالرك اکثریسی ترلا حدودی و ویرکو
اعطاسندن طولایی ظهور ایدن منازعه‌دن عبارت ایدی لکن دعوالرك
اردی ارهسی کسلیه جکنی اکلادیغمدن ارقه‌دکی قوزی قابلی قوجغی یره سروب
اوزرینه اوزانه‌رق همان اویقویه طالمق اوزره ایکن بریسی کلوب هوانك
اچلدیغندن و مهتاب اولدیغندن بحاله حرکت ایتمکلکمزی توصیه و بر ساعت
صکره پوسته کله‌جکندن تدارك ایلدیکمز حیوانلری المزسه الاجقلری جهتله اندن
صکره حیوان تدارك ایتمك متعسر اولمغله بر کیجه دها قالمقلغمز لازم کله‌جکنی
افاده ایلدی

بونك اوزرینه درحال قالقه‌رق بر ایکی فنجان چای ایچوب ساعت ایکیده
یوله چیقدق مهتابله برابر یلدزلرك ضیاسیله منزل سوروب ساعت التی
بچقده ایلروکی منزلخانه‌یه واصل اوله‌رق بر قزاق کلبه‌سنه کیردك اختیار
ایکی قزاق بزی استقبال ایدوب بری حیوان بولمق اوزره کیتدی
دیکریده قهوه التی تدارکیله مشغول اولدی بونلرك ایکیسیده بویلرنجه
اوزون انتاری و ایاقلرینه غایت کینش چاقشیر کیمش اولدقلرندن
انتارینك اتکلرینی بللرینه صوقوب ایش کورمکه باشلادیلر تدارك اولنان
قهوه التی تازه تره یاغی ایله قایمق اولوب بو قدر مدتدر بویله شی
کورمدیکمزدن عادتا بیوك بر ضیافت یرینه کچدی یارم ساعت صکره
تکرار یوله روان اولدق بوراده تدارك ایتدیکمز بار کیر کنج و دنج اولدیغندن
سرعتله سوروب چوق کچمدن ارالسق شهرینك علامتی اولان بر طاقم

يشيل قبه‌لر ظاهر اولدی هرنه حال ایسه ارالسق شهرینه واصل اولدق فقط بوراده دورامیوب ایلروده اورانبرغه کیتمك اوزره پسابور طلرمزی یاپدیروب وحیوان تدارك ایدوب کیتمکی ارزو ایتمش ایسه‌کده، پازار کونی اولدیغندن مشکلاته تصادف اولندی لنتن پرهیزی مناسبتیله بولندیغمز اوطه‌نك صاحبی قزاق بزه چارشودن ات تدارك ایده‌مدی شهر مذکورده اولان ابنیهٔ میریه‌نك کافه‌سی قپالی اولوب ایجاب ایدن پساپور طلری عجله یاپدیرمق لزم اولدیغندن ارتق نصل اولور ایسه اولسون دیه‌رك ارالسق محافظنه مراجعت ایتمکدن بشقه چاره‌مز قالمدی ذکر اولنان محافظك خانه‌سنه کیدوب بنم شهر مذکورده بر کیجه تأخیرم ایلروده تصعیباته دوچار اولمقلغمی موجب اوله‌جغنی بیان ایله پساپور طلرك معاملات لازمه‌سی ضمننده واقع اولان رجاو التماسم اوزرینه پولیس ناظرینه بر مکتوب الوب اندن دخی صندق کاره کیدوب خرجنی ویره‌رك پساپو طلری یاپدردم واقعا بو کاغدلر یدمده بولندقجه حیوان دخی تدارك ایتمکه موفق اولدم ایسه ده اولا محافظه وصکره پولیس ناظرینه اندنده صندقکاره کیدوب مذکور کاغدلری یاپدرمق اوله وقتندن کیجه‌نك ساعت دردینه قدر امتداد ایلدی

ارالسق شهری اهالیسی قزاق اولوب اطرافنده بولنان بر طاقم قزاق قبائلك کرسیٔ بلادی اولدیغی جهتله ایجه منتظم بر شهر اولدیغی مأمول ایتمش ایسه‌مده امید ایتدیکم کبی اولمدیغندن مأیوس اولدم هر نقدر بر درجه‌یه قدر موسمك دخی مدخلی اولدیغی درکار ایسه‌ده شهر مذکورده کوزه‌چارپار وشایان تماشا بر ابنیه اولمیوب سوقاقلری ایسه کچلمز درجه‌ده چامور اولدیغندن سوقاغك بر طرفندن دیکر طرفنه کچمك ممکن دکلدر هله سوقاقلرده قزاقدن زیاده دوه اوزرنده بر طاقم قرکیز کوردیکمدن شهر مذکورك قزاق کرسیٔ بلادی اولدیغی حالده

اسیای وسطی شهرلرندن برینه دها زیاده بکزه‌دیکنی کورمش و بونك سببنی دخی اهالیدن عقلی باشنده تصادف ایتدیکم قزاغك برینه سؤال ایتدیکمده شویوله بیان ایتمشدرکه بیك سکز یوز التمش طقوز سنه‌سی پترسبورغدن کوندریلان بر نظامنامه موجبنجه قرکیزلرك توطن ایتدیکی ایالت ارالسق ایالتی ایله برلشدیریلوب ایکیسی بر والی اداره‌سنده اولدقدن بشقه والی اولان ذاتك دخی بوراده اوتورمسندن ایلرو کلمشدر پساپورطی الوب مسافرخانه‌یه عودت ایدرکن شهرك معتنا برنده (بیاض کلیسا) نام معبد جوارنده بر غلبه‌لك کوروب بونك سببنی اکلامق اوزره محل مذکوره کیتدم به رامی بوش کزنلره ایش اولمق ایچون برنوع بازار یری اولوب بعضیلری بالتعجیل ایتمك ایله پاره قزانمق سوداسنده بولندیغندن هرنصلسه النده واوجنده‌کنی صرف ایتمش واول بهارده خدمت و چفتجیلك ایتمك ایچون محال مختلفه‌یه کیتمك املنده اولانلر ذکر اولنان بازار محلنه کلوب کندولرینه بر ایش تدارك ایتمکده ایمشلر بنم دخی طاشکنده کیده‌جکمی خبر المری اوزرینه اطرافمه بر قاچ قزاق کلوب برابر کتورمکلکمی رجا ایتمشلر ایسه‌ده ایلروده اورانبرغدن اسیای وسطی اهالیسی لساننه واقف برایکی کشی تدارك ایلمك افکارنده اولدیغمدن بونلری قبول ایتمدم فقط مؤخراً قزاقلرك ثبات وصداقتنی کوروب بورادن بر ایکی قزاق المدیغمه پشیمان اولدم

اوروپالو نظرنده بو قزاقلر غایت وحشی اولوب یغماجیلقدن بشقه برشیئه یرامز ظن اولنور بکاقالور ایسه بونك اسباب موجبه‌سی اولسه اولسه بیك سکز یوز اون ایکی سنه‌سی اوروپاده وقوعبولان طرفدار محاربه‌لرنده بوقزاقلر روسیه طرفندن خفیف سواری اوله‌رق پك چوق ایش کورمش واول وقت اوروپاده هر کسك کوزینی ییلدیرمش اولدقلرندن شمدیکی حالده فرانسزلرك المانیا نامندن متنفر اولدقلری کبی اوروپالولرك

دخی قزاقلردن اورکلرندن ایلرو کلمشدر بو قزاقلر فی الواقع ظالم و خونریز
ایسه ده روسیه‌نك پك چوق ایشنه یرامقده‌در چونکه روسیه‌دو تیجه
فوق العاده بر ایش کورمك ایچون جور و مشقته متحمل عسکر اراندیغی
وقت بونلردن بشقه‌سنه مراجعت اولنمز بر محله اهالی هجرت ایدوبده
اعمارینه مباشرت اولندیغی زمان اورانك محافظه‌سنه قزاقلر مأمور
ایدلدیکی کبی مهاجرینك ایچنه دخی قاریشوب ترك وطن ایدرلر اره
صره چاپولجیلق و یغماجیلقده قرکیزلردن یکده اشاغی قالمزلر ایسه ده اهالیٔ
مذکوره‌دن تمیز ایدلمکدن بشقه البته دها زیاده غیرتلی و هر شیئه متحملدرلر
قزاق قادینلرینه کلنجه امور بیتیه‌سنك نه‌دن عبارت و نه‌یه متوقف اولدیغنی
اوجه بیلدکلرندن اسیای وسطده بولندیغم مدتجه متأهل بر قزاق اوینه
ایندیکم وقت پك ممنون اولوردم چونکه صباحلری قالقدیغمده قهوه‌التی
مهیا اولوب اعلا ترهیاغی ایله قایمق و یوغورطه و بعضاً دخی بیلیج کبابی تدارك
ایدرلردی روسیه‌لیلر اهالیٔ مرقومه‌یی ( قوساق ) ویا قزاق نامیله
یاد ایدرلر ایسه‌ده عن اصل بونلرك نامی اولمیوب مذکور کلمه ذاتاً تاتار
و ترك لساندن مشتق طاغی معناسنه اولدیغنی تحقیق ایتدم اهالیٔ
مرقومه کندیلرینه چرکس نامی ویرمکده اولوب بوکا سبب ایسه
کندولری ذاتاً قوقاس طاغلری جوارنده متوطن بر قبیله اولدیغندن
شمدیکی حالده بشده دردی روسیه‌ده اولمغله اولکی جنسیتلری کلیاً محو
وزائل اولمشدر چونکه روسیه ممالکنده اهالیك اسارت زماننده
افندیسندن کوردیکی ظلم و جفایه تحمل ایده‌میانلرله اراضی و سائره‌دن
محروم قلانلر فرار ایدرك اهالیٔ مرقومه ایله برلشوب دون نهری ساحلنده
توطن ایله شمدیکی حالده دون قزاقلری نامنی المشدر لکن روسیه دولتی
نیقولون نام بطریقك غیرت و تشویقیله حر اوله‌جقلرینه دائر ذهنلرینه القا
ایتدیکی نصایح اهالیٔ مرقومه‌نك پك جزؤیسی روس مذهبی اولان
اورتدوقس ایتمش ایسه‌ده بو قزاقلرك اکثریسی ذاتاً اسارتدن قورتلق

املنده اولوب بالاده بیان اولندیغی اوزره بو کبی تضییقاتدن خلاص اولمق
ایچون فراریدن عبارت بولندقلرندن برخیلی مدت مقاومت ومخالفتله
بونلردن بر شعبه دها ایریلوب دنیبر نهری سواحلنده توطن ایله روسیه
دولتی طرفندن ورود ایدن اوامره مخالفتله بر حکومت داخلنده سربست
دیکر بر حکومت تشکیل ایله تعیش ایدرلر ایمش حتی بوکا دهقانع اولمیوب توطن
ایتدکاری اراضی قربنده اولان کوی وقصبه لره هجوم ایله اهالینک حیوانات
واشیای سائره سنی یغما وبعضاً اهالیدن اسیر دخی الهرق بونلره بدل برر
مقدار اقچه کوندرلدکجه اسرای مرقومه یی اعاده ایتمامك کبی حرکاتده
متجاسر اولملریدن ناشی اوزرلرینه قوهٔ عسکریه کوندرلمکه مجبور اولنمشیدی
بناءً علیه اون التنجی عصرك اواخرینده وغری اهالئ مرقومه اوزرینه
قوهٔ وفیرهٔ عسکریه کوندریلوب تارمار ایدلدیکندن بر طاقمی اولکی محللرنده
دیکش طوتمیوب سبیر طرفلرینه هجرت ایدرك پایق ونام اخرله
اورال نهری جوارنده توطن ایدوب یرماق نامیله بر قبیله تشکیل
ایتدکلری صیره ده تاتاری دخی اولدقلری محلدن چیقاروب اسیای وسطایه
سورمشلردر که شمدیکی حالده بونلر پایق ویااورال قزاغی نامیله تفریق
اولنیورلر اهالئ مرقومه بوراده پترسبورغ اداره سندن بعید اولدیغندن
بونلری تماعیله تحت انتظام واطاعته الهرق اداره لری حقنده بر نظام
ترتیب اولنجه یه قدر برچوق زمان کچمشدر بناءً علیه اهالئ مرقومه
ینه فرصت بولوب اطراف قبائل وبعضاً ده ایران حدودینه قدر هجوم ایله
ایتدکلری خسارت قالمدیغندن حقلرنده دفعاتله شکایت اولندیغی جهتله الکسی نام
روسیه ایمپراطوری بونلرك رئیسی اولان آتامانی بر طاقم وعد ووعید ایله
بیك التیوز اللی بش سنه سنده مسقو ایمپراطورینك اقامتکاهی اولان
مسقو شهرینه جلبه موفق اولوب بعض اکرام وتلطیفدن صکره موجود
معیتیله برابر لهستان وریقه اوزرینه سوق اولنان عسکر ایله برابر
کوندرمشیدی اشته قزاقلرك برنجی دفعه روسیه اردولرنده استخدام

اولنيشلري لهستان و ربقه محاربه‌لريدر   مؤخراً بيك يديوز اوتوز بش سنه‌سي اورانبرغ ايالتي دخي تشكيل اولنديغندن ايلك وبايق جاده‌لري دخي روسيه دولتنك تحت تصرفنه داخل اولديغي جهتله اهالئ مرقومه‌نك اداره‌لريله تحت انضباطه الحاقي ضمننده نظامات جديده ياپلديغندن بر درجه يه قدر وحشيلكلري زائل اولدي   اهالئ مرقومه بوندن صكره كرك ويركو تحصيلدارلرينك وكرك حكومتك ظلمندن شكايته باشلايوب على التوالي تقديم ايتدكلري محضرلر ايله روسيه ايمپراطورلريني راحتسز ايتمشلر ايسه‌ده هيچ بر فائده‌يي مفيد اولمامشيدي

اهالئ مرقومه اولنان غدر وظلمه تحمل ايده‌مدكلرندن بيك يديوز يتمش اوچ سنه‌سي رفع لواي طغيان ايدرك بوغاچقا نامنده بر ذات اوچنجي پترو ناميله ظهور ايدوب يكرميدن متجاوز قصبه ايله بر ايكي شهر احراق وحتى مسقوه شهري اوزرينه دخي هجوم ايتمكي تصور ايدركن نهايت بيك يديوز يتمش بش سنه‌سي يقالنوب اعدام اولنه‌رق اختلال دخي برطرف اولدي   بوندن صكره يايق نهرينك نامي اورال تحويل اولنمشدر كه بو صورت اسيا اهاليسي عندنده پك بيوك برجزادر   قزاقلر واقعا اورال نهرينك قارشو يقه‌سنده ساكن قرغيز قبائلي اوزرينه هجوم ايله حيوانات واموال سائره‌لريني يغما ايتمكدن بشقه هيچ بر كونه حركتده بولنميوب دائما روسيه دولتنه اطاعت وكندي حاللرنده تعيش ايدرلر

قزاقلرك كافه‌سندن ساكن اولدقلري اراضيده اون سكز ياشندن اعتباراً اوتوز بش ياشنه قدر عسكر النوب بونلر هرنه‌وقت ايستنيلور ايسه درحال مركزه طوپلانورلر   روسيه دولتنده عسكرلك برقاچ خصوصدن بشقه عمومي اولوب دولت ايجابنده الى تفنك طوتان اهالينك كافه‌سني سلاح التنه اله‌بيلور   لكن اوچ اولادي عسكرده اولان ادم ايله اوچ برادري

عسکرلك ایتمکده بولنان هرحالده خدمت عسکریه‌دن معاف طوتلمقده‌در عسکرده بولنان قزاقلرك عددی اون بیك تخمین ایدلمکده ایسه‌ده بونلردن اوچ بیکدن زیاده عسکرده بولنان یوقدر معمافیه اهالئ مذکوره‌دن صاحب ثروت اولانلر یالکز ایکی سنه ترکستانده‌کی خدمت عسکریه‌دن خلاص اولمق ایچون اوچیوز روبله بدل نقدی ویروب عفو اولنمقده ایدیسه‌لرده بوندن اول عسکرلکك تعمیمی بیك سکز یوز یتمش درت سنه‌سی اختلالنه بادی اولمشیدی

بو قزاقلرك متصرف اولدقلری اراضی طوغریدن طوغری‌یه کندیلرینه عائد اولمیوب فقط بر کوی ویاقصبه خلقی بیننده مشترك اولدیغی جهتله موضوع اولان نظامی تجاوز ایتمیه‌رك بری دیکرینك ملکندن اوت بچمکه وياخود حیوانلرینی رعی ایتمکه مقتدردر حتی اورال نهرنده بالقجیلق ایتمك دخی عمومی اولوب اویله اوروپاده اولدیغی کبی برینك بالق صید ایتدیکی محلده دیکرینك دخی صید ایتمسی ممنوع دکلدر بالق صیدی موسمی انامدن نام رئیس طرفندن تعیین اولنوب بالقجیلرك جمله‌سی حاضر اولدیغی حالده بالق صیدینه اذن ویرلمش اولدیغنی اعلان ایدن طوب اتلمدقجه اهالئ مرقومه‌دن هیچ بری اغسنی صویه اته‌ماز شاید ایچلرندن بری طوپ پاطلامقسزین آغنی صویه اتار ایسه انك قایق والات صیدیه‌سنك مصادره اولنمسی قاعده ایجابندن بولندیغندن هیچ برفردك وقتندن اول آغ اتمسی قابل اوله‌مز

بر وقت قزاقلر اورال نهری یوزندن کچینوب چولق وچوجغنی بسلدکدن بشقه بالق صیدندن دخی بك چوق تجارت ایتمکده اولدقلری حالده نهر مذکورك منبعی جانبنده اولان اورمانلرك اهالی طرفندن سنه‌بسنه قطع ایله تناقص ایتمسی بالطبع یاغمورلرك ندرتنی موجب اولمغله کتدکجه صویی چکلدیکی

کبی اورال طاغلرندن اینان سیل اوکنه قانوب کتورمکده اولدیغی چاموردن دخی پك چوق یری صیغلاشدیغندن بالقلر محل مذکوردن صاویشوب محال سائره‌یه کیتمش اولمیدرکه شمدی اولکی قدر تجارت یوقدر فقط کلیتلی مرسین بالغی ایله اوفق بالقلر الان صید اولندیغندن اهالیٔ مذکوره بونك تجارتیله محتاج اولدقلری اتمك وقویون کبی حیواناتی اخذ ایله تعیش ایدرلر معمافیه اهالیٔ مرقومه بیننده اویله صاحب ثروت کمسنه اولمیوب بربرینه نسبته فقرامی وار ایسه‌ده بونلرك عندنده فقرا صغر واغنامی اولمیانلره اطلاق اولنور بونکله برابر حیوانات مذکوره‌یه مالك اولمیانده یوق کبیدر بوسببله حاللری همان بربرینه مساویدر بو اورالك نهر طرفلری اوقدر منبت ومحصولدار اولمدیغندن اهالیسی یابالقجیلق ویاخود چفتجیلك ایله تعیش ایتمك مجبوریتنده اولدیغندن ایلروده محل مذکورك نفوسی تذاید ایتدکجه اراضینك اداره‌یه کفایت ایتمیه‌جکی درکاردر

بوراده بولنان قزاق اهالیسی همان کلیاً خرستیانلغی اصلا تصدیق ایتمزلر ایسه‌ده اویله عموم روسیه‌لیلر کبی ملل سائره‌یی دخی نظرلرنده فنا کورمزلر بیك سکز یوز التمش ایکی سنه‌سی وقوعبولان تحریر نفوسده یتمش بیکی متجاوز قزاغك ایچنده روم مذهبنده یالکز التمش ایکی کشی بولنوب بونلرك دخی اکثریسی روسیه دولتی طرفندن کوندریلان تحصیلدارلر ایله مأمورین سائره‌دن عبارتدر

شوراسی دخی غریبدرکه بیك سکز یوز اللی طقوز سنه‌سی تحریر نفوسنده سکسان کشی قباحتلی بولنوب بونلردن اوتوز التیسی روم واونی قزاق ویدیسی اسلام وقصوری یهودی اولدیغی کبی اولوقت اورال ایالتنده موجود

اولان رومك عددی سكسان طقوز نفر (١) اولدیغی حالده یالكز اوتوز التیسنك متهم اولمسی غریبدر

هرنه‌حال ایسه او كون بعدالغروب یوله چیقوب او كیجه وایرتسی كونی هوا غایت صغوق اولمغله كوندزلری هوانك وكیجه‌لری ایسه ایازك شدتی جهتله یوز و كوزلرمز شیشه‌رك چاتلامغه باشلادی‌ودریلرمزده صویلدی اورانبرغ محافظنك ارالسق شهرینه كله‌جكی شایعه‌سی ظهور ایتمسیله منزلخانه‌ده بولنان باركیرلرك كافه‌سی صاقلانوب بزه‌ویرمدكلرندن پك‌چوق صقندی چكه‌رك بعض محللرده قزاقلرك باركیرلرینی كرالدق فقط سائر كرا حیوانلرینه ویردیكمز فیئاتك ایكی مثلنی بونلره ویرمكه قائل اولدق لكن برارالق محافظ مومی‌الیهك ورودی برقاچ كون تأخیر اولندیغنی خبرالدیغمزدن بعض محلده‌دخی اهالی‌یی بونكله اقناع ایدوب حیوانلری اله بیلوردم اثنای راهده علی‌التوالی قار یاغمقده اولدیغندن كوزلرمز كوراولمه رادەسنه كلور ایدی چوللرده قوم ایچون الدیغمز سیاه تل كوزلكلری طاقوب بونك ایله كوزلرمزی قارك تأثیرندن محافظه ایدردك یولمز اورال نهرینك ساحلنه موازی اولوب ایلك بهارده كورمكه شایان اولان بعض محللری كچر ایكن كاملاً قارایله اورتلمش اولمغله طبیعی اولان لطافتنی غائب ایتدیكی جهتله تأسف ایدردم قیرغاقله یولده كیدر ایكن اوواوتپه‌لری قاراورتوب چقور واوچورملری كوره‌مدیكمزدن بعضاً قیرغاغك بردنبره اشاغی طوغری قایمسیله جمله‌مز یوارلنوب وبوغازمزه قدر قاره كوملوب برحال ایله اول كندمز چیقوب صكره حیوانلری وقیرغاغی چیقاره‌رق یوله دوام ایدردك بو منوال

(١) اورال قزاقلری حقنده قرعه چكمك ایچون روسیه‌نك اركان حربیه دائره‌سی طرفندن بیك سكز یوز التمش سنه‌سی تنظیم اولنان استاتستیقك ٣٠٥جی صحیفه‌سندن ٣٢٣جی صحیفه‌سنه قدر اولان تفصیلاتدن التمشدر

اوزره اوچ کون بوکا کیدوب تصادف ایتدیکمز منزلخانه‌ده یالکز حیوانلری تبدیل و بر مقدار مأکولات الوب ینه یوله چیقدیغمز جهتله وقت ضایع ایتمه‌رك بر صالی کونی صباحی مسافهٔ بعیده‌دن اورانبرغ شهرینك کلیسا قله‌لریله ابنیهٔ سائره‌سی کورلمکه باشلادی

اورانبرغ شهرینه داخل اولدیغمزده باشلیجه جاده‌ده کائن هوتل دورانبرغ‌ده ایکی اوطه کراندق براز ارامدن صکره شهرده بولنان ترك حمامنه کیدوب تمیزلندك و مدت مدیده دنبری برنجی دفعه اوله‌رق لایقلی بر طعام ایتمکه دخی موفق اولدق بر ایکی هفته‌در یوللرده قاوب پك زیاده صغوقلره تصادف ایتدیکم جهتله یوزم کوزم صیرلمش واوستم باشم پژمرده بر حاله کلمش اولدیغندن هوتلجی بزی بردنبره بیله‌میوب استقبال ایتمکه باشلادیسه‌ده مؤخراً اکلایه‌رق رعایتده قصور ایتمدی

بو اورانبرغ شهری اسیای وسطانك حدودنده بولنمغله هرجنس اهالی موجوددر سوقاقلری طار وغیر منتظم اولوب خانه‌لری اخشابدن معمول وچامور صیوالی اولدیغندن بونی اسیا علامتلرینك ظهورینه مقدمه عد ایتدم شهر مذکورك برطرفی عادتا روسیه مأمورلری ضبطنده اولوب اوراسی حکومت قوناغی و متعدد جسیم ذخیره انبارلری وعسکری قشله‌لری ومکاتب متعدده و خسته‌خانه‌دن عبارت اولدیغی جهتله شهرك بو طرفندن داخل اولانلر روسیه‌لیلرك ملکی اولدیغنی اکلارلر دیکر طرفنده دخی مسلمانلر ساکن اولدقلرندن کارکیر واخشاب متعدد مساجد وجوامع (شریفه) ایله منارەلر ومدرسه‌لر وبر ایکی تکیه بولنوب بو طرفی ایسه اسیا روشنی المشدر هله کاربان سرایلرنده پك چوق دوه‌لر ودوه ایله چکیلور بر نوع عربه وسوقاقلرده تاتار وقرکیزلرك حیوان اوزرنده اوله‌رق کیتمه‌لری و پازارده ایسه بخارا وخیوه وطاشکند وسمرقند تجارلرینك

کثرتی و اهالیٔ مرقومه‌نك ارقه‌لرنده بوی اتاریسیله باشلرنده‌کی صارقلری کورنلر بوراسنی تمامیله اسیانك اورته‌سی ظن ایدرلر

بو شهرده اوتوز بش بیك نفوس اولوب بونك انجق بشدبکی اسیالی اولدیغی مؤخراً اکلادم بو اورانبرغ شهری ذاتاً اسیا حکمدارلرینك اك معتنا شهرلرندن اولوب من القدیم اهالیسی اسیالی و یوز بیك نفوس اسلامیه‌یی حاوی اولدیغی حالده روسیه دولتنك النه کچدکدنصکره اهالیسی اسیانك ایچرولرینه طوغری هجرت ایدرك بشبیك کشی انجق قالمش وصکره‌لری روسیه ممالکندن بر طاقم روسلر کلوب توطن ایتمشلردر معمافیه حالا اخلاق واطوارلری اسیالی کبیدر

شهر مذکورده مقیم روسیه ضابطاندن انکلیزجه و فرانسزجه‌و المانیاجه تکلم ایدن اون اون بش کشی‌یه تصادف ایدوب بونلرله خیلی الفت ومحبت ایتدك بوراده اولان روسیه‌لیلر مأمورین ایله تجاردن عبارت اولوب بونلردن اکثریسی ذلیلانه تعیش ایتمکده ایسه‌لرده ایچلرندن بعضیلری بر ایکی ملیون روبله ثروته مالك اولوب اره صره ویردکاری ضیافتلرده فوق العاده صورتده اختیار کلفت و مصارف ایدرلر شهر مذکورده بر تیاترو و قونسر اجراسی ایچون مکمل بر ابنیه وغایت کوزل بر ملت بغچه‌سی واردر شهر مذکور اورال وقرکیز ایله قزاق و تاتار وسائره‌نك مرکزی اولدیغندن بوندن بش سنه اول بورایه کله‌رك کوردیکم حاله نظراً شمدی بر خیلی ترقی ایتمش اولدیغنی اکلادم شویله که مکمل بر قاچ روس مکتبی و بر کار کیر عسکر قشله‌سی وابنیهٔ سائره دخی انشا اولندیغندن منظره‌سی دخی بر لطافت پیدا ایتمشیدی اورانبرغ شهری ایالات مذکوره ایله برابر عسکری مرکزی دخی اولدقدن بشقه خیوه وبخارا وطاشکند شهرلریله روسیه ممالکی بیننده اولان تجارته دخی مرکز مخصوص اولدیغندن هر وقت

روسیه ضابطانیله تجارینك کثرتی اولمغله یقین وقتده مشهور شهرلردن اوله‌جغی درکاردر سمارادن اورانبرغه روسیه طرفندن انشا اولنمقده اولان شمندوفر اکمال اولندقده شهر مذکورك برقاتدها ترقی ایده‌جکی واورال طاغلرنده اولان معادنلرك ایشلدلسی ضمننده برطاقم کسانك شهر مذکوره کله‌جکلری واسباب نقلیه‌نك دخی سهولت کسب ایده‌جکی جهتله اون سنه‌یه وارمیوب اسیانك اك بیوك شهرلرندن بریسی اوله‌جغنه هیچ شبهه یوقدر

اورانبرغ شهرندن یوله چیقمزدن اول ایلروده بوله‌میه‌جغمز برطاقم لوازماتی بوراده تدارك ایتمك مجبوریتنده اولدیغم جهتله صالی کونندن جمعه ایرتسنه قدر ارام ایتمکلکم ایجاب ایتمکله اولجه معارفه کسب ایتدیکم برقاچ کشیله بوکره تجدید الفت ایلدم بونلرك کافه‌سی حقمده فوق الغایه حرمت ورعایت ایدوب لازم کلان اشیا ومأکولاتی تدارکده ایجاب ایدن معاونتی دریغ ایتمدیلر

اورانبرغ شهرنده کائن دکانلری مأمولمدن زیاده منتظم بولوب پترسبورغدن یوله چیقدیغمده یا فراموش ویا تدارك ایتمکده تسیب ایتدیکم برطاقم شیلری بولمغه موفق اولدم بورادن ایلرو یوللر غیر منتظم اولوب اثنای راهده خاطر وخیاله کلمیان مانعلر ظهور ایده‌جکی جهتله یولده ایجاب ایده‌جك مأکولاتك اوچ مثلنی تدارك ایتمکه مجبور اولدم بوندن صکره تارنتسا تعبیر اولنان عربه‌لردن برینی کرالیوب بونلر ایجابنه کوره هم قیزاق هم عربه مقامنده قوللانمق قابل اولدقدن بشقه ایچنه برشی سرەرك کوندزلری اوزرنده اوتوروب کیجه‌لری دخی اوزانوب یاتمق ممکن اولدیغندن روسیه ممالکی کبی یوللری غیر منتظم اولان محللرده بونکله انسان پك راحت ایدیور مع مافیه اهالیدن بعضیلری ایلروده اولان قارك اریمسندن یوللر کیدلمز درجه‌ده چامور وبتاقلق حاصل ایلمش اولمغله بو مثللو عربه‌لر ایله کیدلمك واشیای موجوده‌می دخی برعربه‌ده المق قابل اوله‌میه‌جغنی بیان ایلملرینه

روسیه ضابطانله تجارینك كثرتی ...
او
او
ط
مذ
او
شبه
اور
بور
قدر
بو ک
ور
معاو

اورا
یوله
بولغ
خاط
مأ ک
تعبیر
عربه
اوزرند
ممالکی
معمافیه اه
درجه‌ده چا
واشیای مو

تاتار خاتونی زینتیدر

مبنی برده یاغی عربه طوتمغه مجبور اولدم چونکه بالاده بیان ایتدیکم وجهله کالی مأکولات تدارکندن بشقه شاید یولده بر دشمنه تصادف ایتمك وياخود کچه‌جکمز یوللرده بولنان قبیله‌لر تسلط ایلمك خوفی اولدیغندن اولجه بر ایکی وینچستر ایله بر قاچ روولور و برخیلی باروت وفشنك وقورشون دخی المش اولدیغمدن بونلرك کافه‌سنی بر عربه‌یه تحمیل ایتمك امکانك خارجنده ایدی

احبابمدن بعضیلری یوللرده یاقرکیز ویاخود ترکمنلرك اوزریمه هجوم ایله صویوب صوغان دوندیره‌جکلرندن یانمده بولنان ایپجه التونلری اورانبرغده براقلغمی اخطار ایتمسی اوزرینه بنده تشکراً اثنای طریقده تصادف ایده‌جکم منزلخانه‌لر ایله سائر مصارف ضروریه‌مه کافی یانمه بر قاچ طوربه کومش وباقر اقچه الوب قصور التونلرمی اورانبرغده بر بانقه‌یه براقق ایستمش ایسه‌مده طاشکندده مذکور بانقه‌نك شعبه‌سی اولمدقدن بشقه سائر امنیتلی بر ذات دخی بولنه‌مدیغندن برحال تردده قالمش ایکن هله ذاتاً بیلدیکم واسیانك اکثر شهرلرنده شریکی بولنان غایت امنیتلی بر تجار بولوب کندوسیله تأکید رابطهٔ مودتدن صکره نزدمده بولنان التونلری براقه‌جغمی بیان ایدرك بوبابده موافقتنی استحصال ایتدم ایجاب ایتدکجه شریکلرینه ارائه ایله ایستدیکم اقچه‌یی الق اوزره یدیمه بربونو ویردی بوندن صکره یولده هم خدمت وهم ایجابنده ترجمانلق ایلمك اوزره برقاچ ادم ارامقده ایکن اورانبرغده واقع روسیه دولتنك حربیه مکتبنده السنهٔ شرقیه خواجه‌سی بولنان بقچورین نام ذاتك معاونتیله ایکی کشی بولوب پازارلغی دخی ایدرك شهر مذکوردن قیام ایده‌جکمز کونی کندیلرینه بیان ایله تدارکات سفریه‌لرینی تهیئه ایتملرینی اخطار ایتدم بونلردن بری اق مماتوف (ریاض محمد دیمکدر) (*) اولوب مرقوم ذاتاً طاشکند وخیوه واسیای

(*) بوآق مماتوف مشهور مصور خیوه سیاحتنامه وتاریخی مؤلفی ماغعان ایله برابر خیوه‌یه قدر کیتمشدر

وسطـایه ایکی دفعه کیتمش اولدیغی کبی فارسی وترکی وقرغیز وتاتار لسانلرینی دخی تکلم ایدردی لکن بو آق مماتوف مؤخراً خیوه‌یه کیدن مسدر ماغچان ایله برلکده کیتمش وکندوسی غایت دساس ادم اولدیغندن اثنای راهده بیچاره ماغچانه ایتدیکی قالماش اولدیغی مومی الیه مسدر ماغچان صکره بر بکا حکایه ایتدی دیکریدخی قرغیز لساننه واقف احمد نامنده بر ترك اولوب بونك دخی خدمت وصداقتنه برشی دیه‌مز ایسه‌مده نه‌چاره که هم تنبل وهم شاشقین اولدیغندن یولده رخصت ویرمکه مجبور اولدم

اورانبرغده بولندیغم مدتجه هر کسك دیلنده خیوه سفری اولوب اورانبرغ فرقهٔ عسکریه‌سی حرکت ایده‌لی بر قاچ هفته اولدیغندن سالماً ایبا شهرینه واصل اولدیغنه دائر معلومات النمشیدی بورادن کوندریلان عسکرك البسه ومهماتی غایت منتظم اولوب کافه‌سنك یغمورلقلرینك ایچی قوزی دریسی قاپلی اولدقدن بشقه جمله سنك چانطه‌سنده دخی ایکیشرقات بیاض کتاندن یاپلمش یازلقـلری اولدیغی ضابطـاندن الفت پیدا ایتدیکم بریسی سویلدی بونلردن بشقه عسـکر ایچون متعدد کبتیقه (چادرلر) تدارك اولندیغی کبی ووتغه تعبیر اولنور بر نوع شراب صو یرینه طلوملر ایله ویرلمش ایمش

بو معلوماتی ویرن ضـابط خیوه سفرنده هیچ بر اجنبینـك بولنمسی جائز اولمیه‌جغنه دائر پترسبورغدن وارد اولان امرلرن خبری اولمدیغی جهتله رفیقم ماغچانك مأموریتی ایجابنجه اورانبرغ فرقهٔ عسکریه‌سنك قیام وحرکتنی خبر الدیغی انده چهره‌سی بوزلدیغندن ضابط مومی الیه خطاباً (واه!! واه!! کاشـکه بر قاچ هفته اول کلمش اولیدیکز فرقهٔ مذکوره ایله برابر کیتمکه موفق اوله بیلوردیکز معمافیه بلا تأخیر یوله چیقوب قازاله (قاضی علی)

شهرینه واصل اولوب شهر مذکوردن جیحون نهری اوزرنده ایشلمکده اولان واپورلرك برینه راکب اولورسه‌کز فرقهٔ مذکوره‌یه ملاقی اولنور) دیه‌رك تسلیت ویردی

اورانبرغدن یوز یتمش یدی میل مسافه‌ده واقع اورسق شهرینه یوللرك فنالغی واورمانلرده کسیلان اغاجلرك مانعی جهتیله انجق ایکی کونده واصل اولدق اورانبرغ قزاقلرینك (ستانیتزی) تعبیر ایتدکلری منزلخانه‌لرده چکدیکمز مشقت تعریف اولنمز حالده ایدی بومنزلخانه‌لرك اکثریسی بیوجك قصبه اولوب هله برینه واصل اولدیغمزده قارلرك اریمسندن طوپراق غایت کوشك اولدیغی جهتیله کیجه وقتی ایلرویه کیتمك قابل اوله‌میه‌جغنی عربه‌جیلر هرنقدر افاده وبیان ایتدیلر ایسه‌ده بزم بجبل مذکورده صباحه قدر صبر ایتمکه تحملمز قالمدیغندن کیجه یاریسی یوله چیقمغه اصرار ایله درت بارکیر دها طوتوب عربه‌یه قوشه‌رق یوله چیقدق بونکله برابر یوللرك فنالغی وحیوانلرك ضعیفلکی جهتیله پك اغر کیدیلوب هرنقدر عربه‌یه سکز بارکیر قوشمش ایسه‌کده بونلر حقیقتده انجق درت بارکیره معادل ایدی بوندن بشقه عربه‌جی کویا کسدرمه یولدن کیتمك اوزره اورمانه صاپوب برطاقم کویلیلر طرفندن کسیلمش اغاجلره بر قاچ محلده عربه صاپلانوب قالدیغی جهتیله اون یدی میلدن عبارت اولان مسافه‌یی انجق التی بچق ساعتده قطع ایده‌بیلدك اورانبرغه قدر اولان اراضیده متمکن اهالی‌یه قزاق تسمیه ایله بیلورلر ایسه‌ده اورانبرغ قزاقلری اورال طرفلرنده ساکن اولنلردن پك فرقلیدر چونکه بو اورانبرغ قزاقلری اورال قزاقلری کبی هم حدود بولندقلری اهالی ایله کوزل چنمکده اولدقلرندن تربیه وانسانیت یوزندن عموم روسیه چفتجیلرندن ایو حالی ایسه‌لرده اورال قزاقلری قدر اچیق کوز وجنکاور دکلدرلر بو حالده اورنبرغ طرفلرنده ساکن اولان قزاقلر اویله اورال قزاقلری

كبی بالقجیلق ایله مشغول اولیوب یالکز زراعت ایتمك وحیوان بسلمك ایله تعیش ایدرلر اثنای طریقده ارام ایتدیکمز منزلخانه‌لرده اهالی صاتمق اوزره درلو رنکلرده بر طاقم شاللر کتوروب بزه کوستردیلر بنده برقاج دانه‌سنی الدم بو شاللری قزاق قاریلری بو جوارده اولان برنوع کچی توبندن اعمال ایدوب بونلردن بعضیلری برقاج ایده و بعضیسیده غایت مصنع اولدیغندن برایکی سنه‌ده تمام اولورایمش بنم الدیغم شالی اوروپاده مبایعه ایده‌جك اولسه‌م بورادده ویردیکم پاره‌نك یوز مثلی ویرملی که انسان آله بیلسون

اورسق شهرینه تقرب ایتدیکمزده اورال جبال متسلسله‌سنك جنوب قسمی اولان غوبرلینسق طاغلرینی پك درلو مشقت ایله مرور ایده‌بیلدك بو طاغلر ارتفاع جهتنده انجق تپه نامنی حائز اولاسی ظاهر ایسه‌ده طبیعت جهتنده غایت یوکسك طاغلردن اشاغی قالمز شویله که بتون قیالقدن عبارت اولان مذکور طاغلر اره‌سنده درلو درلو مغاره‌لر اولوب اکثریسنك زروه‌سی نباتاتدن عاری اولدیغی حالده اتکلرنده فوق العاده محصول یتشدیرمکده‌در او و یا قطعه‌سنی اسیادن فصل و تفریق ایدن حدود قربنده کائن منزلخانه‌یه تقرب اولندیغی صره‌ده مذکور تپه‌لردن برینك اوزرینه چیقدیغمزده برمقدار توقف ایله اطرافه باقدم برطاقم طاغلر و دره‌لر ایله سیم سیاه برنوع طاشدن عبارت تپه‌لر کوردم بونلرحدو پایانی یوق قیاقلر ایله محاط اولوب کافه‌سی قار ایله محصور و هوانك دخی براق اولمسندن اون اون بش میل مسافه‌یه قدر مشاهده اولنمق قابل و بو حالده حاصل اولان نظارت ایسه حقیقة شایان دقت ایدی محل مذکوردن جنوب جهتنه نظر اولندقده علی التوالی مذکور تپه‌لر ایله محاط اولوب بو تپه‌لر کتدکجه اوفالوب نهایت اورال دکزینك شمال ساحلنده واقع موغوجار طاغلرینه منتهی اولدیغی کوریلور ایدی اورادن دخی کیدرك عالم مدنیتك انتهاسی دیمکه دلیل اولان تلغراف مرکزینك الك صوك پارچه‌سنی مشاهده ایتدك

موسم مناسبتیله طونمش اولان اورال دکزینی طولاشمق اوزره دائمی
صورتده صول طرفه حرکت ایتدیکمزدن ذکر اولنان تلغراف مرکزینه
یارم ساعتده واصل اولمغی امید ایدرکن ایکی ساعت بکچوب هنوز
وارلهمدیغندن و تحملز دخی قالمدیغندن قیراقدن اینوب یوری‌یه‌رك
کوج حال ایله اورسق شهری تلغراف مرکزینه واصل اولدق شهر مذکور
بیك یدییوز اوتوز بش سنه‌سی اصل اورانبرغ شهرینك بنا اولنمسی تصمیم
اولنان محل واطرافنده بولنان قرکیز قبائلیله کلیتلی اخذ و اعطا ایتمك
اوزره بر مرکز مخصوص اولدیغی حالده چارشو و پازاری ایکی کلیسا
و برقاچ دکان ایله کویا هوتل دو برلین نامی ویرلمش بر میخانه‌دن عبارتدر
مرکز مذکوردن یرکتوری اورسق شهرینك ایلروسنده قار اولمدیغندن
قیزاغه حاجت قالمدیغی جهتله قیزاغك التنه تکرلك قویه‌رق عربه یاپوب
حرکت ایتمکلکمزی توصیه ایتمسی اوزرینه بزده درحال تصادف ایتدیکمز
برقاچ کشینك معاونتیله تکرلکاری قیزاغك التنه وضع ایتمش ایسه‌ده
اشیامزی کتورمك اوزره دیکر بر عربه‌یه دها حاجت مس ایتدیکندن
اورسق شهرندن اسیای وسطاده اولان شهر و قصبه‌لره کیدن پوسته‌یی
التزام ایدن تجارك بر عربه‌سنی بولوب مرقوم بونی ذاتاً ایلروده اولان
منزلخانه‌لردن برینه کوندرمك املنده اولدیغی جهتله منزلخانه‌لرك برنده
براقلمق شرطیله مجاناً اشیامزی نقل ایتمك اوزره بزه ویردی بونك
اوزرینه بزده یوله روان اوله‌رق مذکور مرکزه کلدك ایرتسی کونی
غایت صغوق روزکار ایله فورطنه ایتمکده اولدیغندن یوللر
منزلخانه مأمورلرینك بیان ایتدیکی کبی اولمیوب قارایله مستور اولدیغی
کوردك لکن اریمکده اولان قار صغوغك شدتندن تکرار انجماد
ایدوب یوللر عادتا مرمر دوشنمش کبی برحالده اولوب حیوان ایله اوزرنده
کیتمك ممکن اوله‌میه‌جغندن ایرتسی کونی عربه بولدیردق ایسه‌ده یوکلرمزك
اغرلغنه کوره دکل ایدی بوبابده منزلخانه دیرکتورینه مراجعتله عربه‌یه قاچ

حیوان قوشولمسی امر ایدرسه موافقت ایتمکدن بشقه بر چارهمز یوق ایدی هرنه ایسه بولدیردیغمز عربهلره بشر چفت بارکیر قوشدیروب یوله چیقدق فقط راکب اولدیغمز عربهنك تکرلکلری ترس طاقلمش اولدیغندن نصلسه برقضا اولمقسزین شهرك بغچهلری ارهسنده کیدر ایکن کور یلوب تصادف ایتدیکمز برقاچ کشینك معاونتیله تکرلکلری کوزلجه یرلرینه قویدیلر بو اثناده اورسق شهری ایله ترکلی شهری بیننده ایشلمکده اولان پوسته عربهلرینك ادارهسی قرکیز الندهء اولوب اهالئ مذکورهٔ قیش موسمی ایچون یولدهء حیوانلرینه یهجك تدارك ایتدکارندن موسم مذکور حلولندهء بیچاره حیوانلر یاقاری اچوب اوت بوله بیلور ایسه یر و یاخود اجلقدن اولور کیدر ایدی اثنای راهدهء تصادف ایتدیکمز منزلخانهلرك بعضیلری برقرکیز چادرندن عبارت اولوب بو چادرلرك ایچروسی کوزل قالیچهلر ایله دوشنمش و دائما اتش یانمقده بولنمش ایسهده بونکلهٔ ینه اصمناز ایدی حتی مذکور چادرلردن برنده بردمیر صوبه اولوب بونك ایچندهء دوه تزهکی یاقمقده ایدیلر مذکور منزلخانهلرك اکثریسی طوپراقدن بش التی ارشون اشاغی قازلمش مخزن کبی بر ر اوطهدنءبارت بولنمغله واقعا ایچروسی صیجاق اولیور ایسهده قراکلق اولدقدن بشقه نظافته دخی دقتلری اولمدیغندن تحمل اولنمز رادهده تعفن ایدیور فقط طاشکنددن عودتمدهء مذکور منزلخانهلر روسیهلیلرك ادارهسنه کچمش اولدیغندن اخشابدن برطاقم قلهلر یاپدیرامش اولمغله اولکندن زیاده راحت اولنیور ایدی

کویلرده بارکیر تدارك ایتمك ایچون پك چوق صقندی چکر ایدك حتی اوکمزده توقات نامنده بر کوی اولوب بو ایسه اسیا خریطهلرنده قصبه دیو کوسترلمش اولدیغندن ارتق بوراده ایستدیکمز قدردنج واعلا حیوان بولهجغمزه شبهه ایتمدیکمز حالده مکر سکز اون کبتیقه ( چادردن ) عبارت برآوول (کوی) اولوب اطرافنده حیوانات کوبرهسندن تپهلر تشکیل

اولمش وهر سنه اهالیسی دیکر محله کوچدیکندن عادتا بر کوچك کوچبه قریه‌سی اولدیغی آکلاشلمشدر محل مذکورده بر ساعت قدر ارام وتوقف ایدوب بو اثناده عربه‌جی‌یی حیوان بولمق ایچون براز ایلروده بولنان منزلخانه‌یه کوندردك ایسه‌ده منزلخانه مدیری اختیار قرکیز اولوب بزه حیوان ویرمك دکل کیدن عربه‌جیمزی دخی دوکوب اعاده ایلمشدر بونك اوزرینه بزمله برابر اولان قزاق منزلخانه مدیرینك حیوان ویرمیه‌جکی کبی عربه‌جی‌یی دخی دوکمك عادتلری اولدیغندن بزم دخی منزلخانه‌یه کیدوب مدیر مرقومی دوکمکلکمزی وجبراً حیوان المقلغمزی افاده ایتدی فی الواقع مدیر مرقومك عربه‌جی‌یی دوکمسندن وحیوانلرك کافه‌سی ایچروده اولوب بردانه ویرمیه‌جکنی سویلمش اولمسندن ناشی رفاقتمزده بولنان احمد واق مماتوف ایله بالمذاکره مرقوم قزاغك تدبیرینی اجرادن بشقه برچاره‌مز قالمدی حاصلی برچیرك قدر قار ایچنده یوریه‌رك منزلخانه‌یه کیدوب اول امرده مرقوم قرکیزه برخیلی رجا ونیاز ایتدك ایسه‌ده حریف ینه بیلدیکندن شاشمیوب بر حیوان بیله ویرمیه‌جکنی صورت قطعیه‌ده بیان ایتدی بونك اوزرینه قلاوزمز بولناراق مماتوف مرقومی قامچی ایله برایکی دفعه دوکدکدن صکره دیزلرینك اوزرینه دوشوب یالواره‌رق شمدی حیوان ویره‌جکنی افاده ایتمش وچیقاردیغی اوچ حیوانك ایکیسنی بزه ترکله بریسنك اوزرینه کندوسی بنوب فرار ایتمش ایسه‌ده ارقه‌سندن احمدی کوندروب یقالیه‌رق کیرویه چویردیکمزده بشقه کویدن حیوان تدارکی ایچون بریسنی کوندردیکنی سویلدی فقط بو یالکز بربهانه اولدیغندن مساعده ایتمیوب نهایت سکز حیوان تدارك ایده‌رك یوله چیقدق بو عربده اوچ ساعت سوروب حیوانلر دخی غایت ضعیف اولدقلرندن عادتا آلدیغمزه پشیمان اولدق

حاصلی یوللرده‌کی بعض منزلخانه‌لرده بارکیر دخی بوله‌میوب عربه‌یه بردوه قوشوب ینه منزل مقصوده کیتمك ممکن ایدیسه‌ده دوه اغر یوریمکده

اولدیغندن یبان کیتمك دها اولی اولمغله ضعیف اولسون قوتسز اولسون ینه بارکیر قوشار ایدك کرك بورالرده وکرك عربستانده دوه اوزرینه شاعرلر شعر سویلدکلری وقت چول قیونی وبوکا مماثل سائرناملر ایله توصیف ایدرك منافعندن بحث ایدیورلر فقط بشقه شیده بیلمم اما هله برایشده قوللانمق خصوصنده بش پاره ایتمیور دوه قسمی قیون ایله اینك بیننده برجنس اولوب چته سنه کوره بورر ایکن ایاقلرینی ایلرو اتمقده ایسه ده سرعت اولمدیغندن ینه اولدیغی یرده دورمقده و اوزاقدن بر انسانی کوردکلری انده کوزلرینی اکا دیکوب کوزدن غائب اولنجه یه قدر ارقه سنه باقمقده درلر بورا دوه لری بر درجه یه قدر صغوغه تحمل ایدیورلر ایسه ده قار اوزرینه یاتدقلری حالده تلف اولدقلرندن یاترمامغه دقت ایتملیدر بوندن بشقه هوالر صغودقده ارقه سنه بر کچه صاروب اول بهار حلولنده ارقه سندن کچه یی الیرکن بیچاره حیوانك توبی دخی طاقیله چیقدیغی جهتله عادتا عریان بر حالده قالور برده قوشیلان عربه نك بر نقصانی یاخود یوکك زیاده اولدیغنی حس ایتدکلری انده برایکلتی طوتدیروب یوله چیقدقلری منزلخانه دن و اصل اوله جقلری محله قدر ایکارلر واراده اوتوردقلرندن بو حالده ایاقلرینی کوستکلیوب عربه دن چیقارمقدن بشقه چاره قالمیوب مؤخراً صاحبی ارایه رق کلور بولور الحاصل حیوانات مذکوره اویله بارکیر کبی هر ایشده قوللانلیور دوه لر غایت شاشقین اولدیغندن حیوانات سائره کبی الشدیغی یری بولوب کیده مزلر فقط یوزی هر نه طرفه ایسه اخور وصاحبنی اصلا دوشنمیه رك همان کوزینك کسدیردیکی طرفه کیدر بونلر اخذ انتقامه میال اولوب اول بهارده قیزدقلری وقت بعضاً اصیروب آدم تلف ایتدکلرندن اول وقت بونلرك اغزینه کم اوریورلر مع مافیه عربه یه دوه قوشمنك بر محسناتی اولوب اوده بارکیر کبی دیزکین ایله کتمیوب غایت اغر کیتدکلرندن انسان عربه نك ایچنده اوتوردیغی حالده النده کی کتاب اولقدر صارصلمدیغندن اوقومق ایچون صقنمدی چکمز

بو حالده نزدمده بولنان قرآن ( عظیم الشان ) ترجمه‌سنی ابتداسندن نهایتنه قدر اوقودم تاتار لسانی اوزرینه اولان مکالمه کتابندن برطاقم جمله‌لر بلله‌یه‌رك بربرمزه سؤال ایتدیکمز کبی ترکجه هجه اوقومغه دوام ایدردك دوه‌لردن چکدیکمز مشقتدن بشقه کاه عربه‌نك پلانی اوزون و کاه قیصه کلدیکی کبی بعضاً دخی ایپی قوپوب عربه‌جینك بونی دوزلتمسی یارم ساعته توقف ایدر ایدی اثنای راهده بو یوزدن دخی خیلی وقت ضایع ایتدك عربه‌جیلر اکثریت اوزره قرکیز اولدیغندن واقعا اخلاقلری کوزل ایسه‌ده تنبل و شاشقین اولدقلری جهتله مثلا یولده النده‌کی قامچی یره دوشرده نه‌دن صکره عقلنه کلوب بونی المق ایچون عربه‌یی طوردوره‌رق کیدوب الوب کلمسی یارم ساعته توقف ایدردی وبعضاً دخی دوه‌لر آغر یوریدیکی حالده عربه‌جی دخی اولدیغی محلده اویودیغندن کیجه‌وقتی غایت زحمت چکیشمزه بتون بونلر سبب اولمشدر

پترسبورغده بولندیغم اثناده روسیه ضابطانندن بعضیلری قرکیزلرك ساکن اولدیغی اراضی جوارنده یوللرك مخاطره‌دن غیر سالم اولدیغندن بحثله سبریا طریقیله کیتمکلکمزی مناسب کوروب هرحالده دقت ایتمکلکمزی سویلدکلری کبی اورانبرغ شهرندن دخی قیام ایدرکن اثنای طریقده یا قرکیز و یا ترکمانلرك هجومندن امین اولمق قابل اوله‌میه‌جغندن غایت دقت واعتنا اوزره بولنمقلغمزی بیان ایتمشلر ایسه‌ده قزاله ( قاضی علی ) قریه‌سنه کلنجه‌یه قدر سلاحمزه اصلا مراجعت اقتضا ایتمدی

شهر مذکوره کیدیشمز روسیه‌لیلرك خیوه سفرندن عودتنه تصادف ایتدیکندن یوللرك امنیت اوزره اولدیغنی رأی العین مشاهده ایتدك رفیقم اولان مسدر. ماغجان مقدم قلاعاته استحکامنه قدر کیتدیکی حالده

هیچ بر تهلکه یه تصادف ایتمیوب اثنای راهده یالکز یورغنلق ایله صوسزلقدن بشقه بر صقندی چکمدک دیر ایدی

قزاله قریه سنه کیدنجه یه قدر یوللرده قارک کثرتی اولدیغندن صوسزلقدن اصلا صعوبت چکلمیوب یالکز مأکولات جهتنده خیلی مضایقه یه دوچار اولدق اورسق شهرنده بولدیغمز اتمک اسمرجه ایسه ده طعمی کوزل اولوب لکن صغوقدن غایت سرتلنمش اولمغله بر مقدار اصیتمدقجه نه اکلی ونه ده قطعی ممکن اولهمزدی بوندن بشقه تنکه لر ایچنده برچوق ترهباغی دخی المش اولدیغمزدن یوللرده هیچ برکونه صقندی چکمیوب حتی بعض کون بیتاب قالوبده اقشام اوزری برکوی ویا منزلخانه یه واصل اولدیغمزده سود بولدیغمز حالده امریقادن تنکه قوطیلرله کتوردیکمز تازه ات وایستریدیادن یمک یاپوب یر ایدک معیتمزده برابر بولنان قرکیزلی ایسه طوموز یاغی دیرمه سنی بزیدکجه یان یان باقوب تنفر ایتمکده ایدیلر لکن بزم اق مماتوف اره صره لوندره نک جین شیشه سنه باشوب ایچه رک الشمش اولمغله اوچ بش کون صکره عادتا بزدن زیاده ایچمکه باشلادی اقشامدن اقشامه طعام ایدوب کوندزلری عربه نک ایچنده قهوه التی ایدر ایدک بورا اهالیسی عموماً فقرا اولدقلرندن حتی بولده منزلخانه لرک برنده برکابه ایچنده بولنان برقزاق ایله قاریسی برهفته دنبری بولاف چوربه سندن بشقه اغزلرینه برشی قویمدقلرینی بیان ایتملری اوزرینه برمقدار اکمک ویروب اللرینه الدقلرنده اوپوب باشلرینه قویه رق اجلقدن چیقمش کبی یکه باشلادیلر

اورسق شهرندن قزاله (قاضی علی) قصبه سنه قدر اولان اون بر کونلک یول قار ایله مستور اولدیغندن یالکز ارکیز نهری ساحلنده برطاقم تپه لری اینوب چیقمقدن بشقه اراضیجه بر تبدلات کورمدک فقط اراده مشاهده اولنان حیوانات ایله کاربان ایزلری وقزاقلرک کندولرینه مخصوص

عربه‌لریله قزاله‌دن اورسق شهرینه واورسق شهرندن قزاله‌یه کیتمکده
اولدقلرندن شاید یالکز قالمش اولسه‌ق بیله ینه یولی شاشیرمز ایدك
اورسق شهرندن اورال نهری ساحلنه قدر اراضینك ارتفاعی تناقص
ایتمکده ایسه‌ده بعضاً تپه‌لر ظاهر اولوب بونلرك اره‌سندن برطاقم کوچك
کوچك وصویی غایت طاتلی ایرمقلر دخی اقمقده، ویولمزك صاغ طرفنده
کورینان تپه‌لرك اوزرنده‌قار اریمش اولدیغندن یشیل یشیل اوتلر کورنمکده
ایدی بوتپه‌لر اورال دکزی ساحلنه تقرب اولندقجه کسب ارتفاع ایدرك
نهایت موغوچار طاغلری نامیله یاد اولنور مذکور طاغلر ایله اورال
دکزینك شمال ساحلی طرفنده واقع غوبرنیسکی طاغلری بیننده‌کی سلسله‌نك
بشقه برنامی اولمدیغندن مذکور طاغلرك قنغیسنه یقین اولور ایسه انك
نامیله یاد ایدیورلر اثنای راهده تصادف ایتدیکمز نهرلرك کاه ساحله
موازی وکاه مجراسنه عموداً کیدوب مرور ایتمش ایسه‌کده اکثریسنك
سطحی بوزطوتمش اولدیغندن سفائنك سیرینه کافی اولوب اولمدیغنی
تحقیق ایده‌مدك مع‌مافیه اورال دکزینه قریب اورنامنده برنهری مرورده
صوینك زیاده اولمسندن ناشی صعوبته دوچار اولدق کیجه یاریسی
نهر مذکور ساحلنه تقرب ایدوب برقاچ‌کوندنبریدر هوانك ملایمتی جهتیله
اوزرنده‌کی بوزلر کوشه‌مش اولدیغندن عربه‌جیلر عربه‌نك بوز اوزرندن
کچمسنه موافقت ایتمدکدن بشقه یوری‌یه‌رك کچوب قارشو یقه‌ده کورینان
چادرلره دخی کیتمکه راضی اولمدیلر رفیقم ایله برابر قارشو طرفه
کچمك ایچون نهرك کنارنده اشاغی یوقاری طولاشوب کیجه‌نك ظلمتیله
بعض ایاق ایزی کبی مشاهده ایتدیکمز محللره ایاغمزی باصدیغمز انده بوز
طاغلمغله کچلمك قابل اولمیه‌جغنی حس ایدردك بونك اوزرینه
عربه‌جیلردن برینی قارشو یقایه کچمك اوزره بیك درلو وعدلرله اقناع
ایدوب مرقوم صویك ادم بوینده اولدیغنه شبهه‌سی اولمدیغنی بیان ایدرك
کوج حال ایله قارشویه کچمش وعربه‌لرك کچمسی بوز اوزرندن قابل

اوله‌میه‌جغی جهتله صوینك عمقنی مساحه ایدرك عربه‌یی نهره سورمکدن بشقه چاره اولمدیغنی قارشو یقه‌ده اولان کویلیلر بیان ایتمش اولدیغندن عربه‌لری نهره سوروب تمام اورته‌سنه کلدیکمزده اطرافده‌کی بوزلر تحمل ایده‌میوب قیرلمسیله بریچق قدم قدر درین اولدیغی اکلاشیله‌رق سلامتله قارشو طرفه کچدك

یولده حسب الایجاب مرور ایتدیکمز نهرلرك الك بیوکی ایزکیز نهری اولوب بودخی چالغار کولنه منصب اوله‌رق اندن دخی اورال نهرینه آقر صویی قیش موسمنده تزاید ایدوب حتی ایکی طرفه طاشه‌رق بر خیلی محلی استیعاب ایدر یاز موسمنده اکثریسنك صولری چکیلوب کاملا قورر ایمش موسم شتانك شدتیله برابر اورسق قریه‌سندن اورال دکزینه قدر اولان اراضیده قوشك انواعیله بعض درت ایاقلی جانورلرك کثرتی اولوب هله عربه‌لرك تدریجا ایلرو حرکتنده بعضیلرینه تفنك آته‌رق بر خیلیسنی اورر ایدك یانمزده بولنان قرکیزدن برقاچی یولده برطاقم تلکیلره راست کلدیکمزی کورمشلر ایسه‌ده قارك اوزرندن درحال بردلیکه کیروب کزدن نهان اولورلر ایدی ایرکیز نهرینه تقرب ایتدیکجه اطرافی قامشلق اوتق کوللرده پك چوق یبان اوردکی اولوب فقط بونلر عربه ایله یاقلاشدقجه قاچقده وایچلرندن بعضیسنه تفنك اتق قابل اولمدیغی کبی آتیلوبده صاچمه اصابت ایتسه بیله حیوان جان اجیسیله اوچه‌رق کولك تااورته‌سنه دوشمکده اولدیغی جهتله اله‌مدیغمزدن براقوب کیتمکه مجبور اولور ایدك هله برکون طالعمزك غایت یاور اولمسندن رفیقم مسدر ماغماان برچفت طوی (١) اوورمش اولدیغندن واصل اولدیغمز منزلخانه‌ده پیشیردوب یدك

---

(*) بو قوش بیاض بیوجك برحیوان اولوب بوینی دخی اوزون اولدیغی جهتله اوزقدن مشاهده‌سی پك کوزلدر

اثنای راهده ایکی محلده بر خیلی وقت ضایع ایتمکه مجبور اولدقکه بری اورسقدن یوز قرق میل مسافه‌ده واقع قره‌بتاق و دیکری دخی ایکیوز التمش ایکی میل مسافه‌ده اولان ایرکیز مرکزلری او اوب اکرقره‌بتاق محافظی میرالای سمزاشنی سینوقوویج طرفندن معاونت اولنمامش اولیدی ایلرویه کیده‌مزایدك هله قره بتاق مرکزنده یالکز بر قزاق ایله غایت ضعیف ایکی حیوان تدارك ایده بیلوب بونلرله اون اوچ میل مسافه‌ده اولان استحکامه انجق بش ساعتده واصل اوله بیلدك استحکام طوپراقدن یاپلمش جوارنده بر کوی بولنمدیغی جهتله استحکامك محافظی بر ساعت اوته‌ده واقع بر کویده اوتوردیغندن اورایه کیدوب مرقومه اعطا ایتمك اوزره اورانبرغ محافظی قریزاتوفسکی‌دن المش اولدیغم توصیه‌نامه‌یی ویردم مرقومك ساکن اولدیغی قلبه‌یه اقشامدن واریلوب هیچ بر آیدنلق و سس کوره‌مدیکمزدن محافظ اویقویه یاتمش اولدیغی جهتله قلبه‌نك قپوسنی چالەرق اویاندردق مرقوم قپویی اچدقده حقمزده فوق‌العاده حرمت ایدوب اول امرده بر فنجان چای ویردی بوندن صکره مرقوم مرور ایتدیکمز مرکزه کوندروب اعاده ایتمکه مجبور اولدیغمز عربه‌لری کتورمك اوزره خدمتنده اولان نفراتدن برینی کوندرمش و بزی دخی او کیجه کندیسنه مسافر اولمقلغمزی بیان ایتمش اولدیغندن مع‌الممنونیة موافقت ایدرك اوطه سنده اولان قنپه‌لر اوزرینه بر یتاق یاپدیروب اویقویه یاتدق ایرتسی کونی ساعت‌التی صولرنده خدمتمزده اولان قرکیز کلوب محافظ میرالایك امریله التی حیوان تدارك ایلدیکندن یوله دوام ایتمك قابل اوله‌جغنی بیان ایله قالقوب مومی‌الیهه وداع ایدەرك یوله چیقدق مومی‌الیه میرالای عربه‌جیلری یانه چاغروب بزه اصلا اذیت ایتمامك و زحمت چکدیرمامك اوزره اکیداً تنبیه ایلدی

بو استحکام ارالسقو شهریله مخابراتك دوامی ضمننده بیك سکز یوز قرق سکز سنه‌سنده اوفق بر تپه اتکنده انشا اولنمش و الت طرفندن صویی طوزلی

برنهر جریان ایتمکده بولنمشدر شمدیلك بورالری قرغیز تسلطندن امین اولدیغی جهتله . مذکور استحکام داخلنده اولان عسکرك مقداری انجق یوز کشیدن عبارت قالمشدر فقط بو استحکامك اوراده بولنمسی شاید قرغیزلر راحت طورمدیغی حالده اوزرلرینه سوق اولنه جق درجه ده عسکر اولدیغی تهدید و ایمادن عبارت اولدیغی محافظك کلامندن اکلادق مومی الیه میرالایك معیتنده بر طبیب و بر قاچ ضابطدن بشقه کیمسه اولمدیغندن کیجه کوندز انلر ایله الفت و محبت ایتمکده ایمش نفراتك قشله سنی کزوب کوردم روسیه لیلرك غایت سودکلری اسمر اکمکی پیشیردکلری فورونلرینی دخی سیر ایتدم یمك وقتنه تصادف ایتدیکندن صغیر اتی ایله لحنه چورباسندن عبارت اولان یمکلرینی دخی روسیه نفراتندن بشقه کیمسه ییه مز درجه ده بولدم

ایرکیز نهریله همنام اولان ایرکیز شهری کرسیء ایالت اتخاذ اولنمزدن یعنی روسیه لیلرك النه کچمزدن اول نامی ارالسقو اولوب قره بتاق شهرندن اولدقجه غلبه لکدر شهر مذکورده اولان استحکام طوپراقدن انشا اولنمش عادی برشی اولوب ایرکیز شهرینه قربیتی مناسبتله توسع ایتمکده ایسه ده توطن ایده جك بر محل دکلدر چونکه خانه لری علی العموم برقات و طوپراقدن اولوب اهالیسی ایسه مذکور استحکامده اولان ضابطان و عسکر ایله تك توك تجاردن عبارت اولمغله انسان اختلاط ایلیه جك کمسه یی بوله مز شهر مذکور داخلنده اولان دکانلر تیمور تجره و کورك ایله بوکا مماثل مواد مختلفه اخذ و اعطاسنه مخصوص اولوب شهرك اورته سنده کنیش بر سوقاغی واردر محل مذکور محافظی قائممقام ریدکین دخی حقمزده رعایت ایدرك ایلروده کی مرکزلرده کافهء مطلوباتمزك دریغ اولنمامسی ضمننده برده مکتوب ویردی

ایرکیز قصبه سنده بولندیغمز مدتجه لوازمات سفریه مزی تدارك ایلیه رك

بعدالزوال یوله چیقدق اثنای راهده قارلر علی التوالی اریوب اول بهار علامتلری ظاهر اولمسندن یوللر دخی بشقه‌جه بر لطافت کسب ایتمکه باشلادی یولده بعض محلرده طوپراغك کوشك اولمسندن چامور عادتا عربه تکرلکارینی اورته‌جك راده‌یی بولوب هله بریرده راکب اولدیغمز عربه بر باتاقلغه باتوب چیقارمق ممکن اولمدیغندن جوارده اولان قرکیز چادرلرندن برقاچ کشی کتوروب برلکده غیرت ایتدك کوج حال ایله عربه وحیوانلری باتاقدن چیقاره بیلدك حاصلی دوشه قالقه وانه بنه پك چوق زحمتلرایله ترکستان ایالتنك حدودی اولان ترکلی قریه‌سنه واصل اولدق بوراسی پوسته اوغراغی اولدیغندن قزاله (قاضی علی) قضاسی قائمقامی ایله پوسته ملتزملری طرفندن اولنان همت ایله یوللر یاپیلوب سائر محلره نسبتله برحال انتظام کسب ایتمشدر شویله که محل مذکوردن قزاله‌یه کلنجه‌یه قدر اثنای طریقده پوسته مرکزلرینك کافه‌سی طوغله وچاموردن انشا اولنوب هربرنده برده منتظم بیوجك اوطه اولدیغندن یولجیلر ایستدکاری زمان ذکر اولنان اوطه‌لرده راحتله کیجه دخی بیتوتت ایدرلر شوموسمده یوللرك بتاق اولدیغی درکار ایسه‌ده بورالرده غایت کوزل بارکیر ودوه‌لر ایله عربه تدارك ایتمسی قابل اولدیغندن محال سائره‌دن دها سریع اوله‌رق ایلرو حرکت ایتدك حتی برمرکزدن دیکرینه اولان اونبر میل‌مسافه‌یی برساعتده قطع ایتدك سالف الذکر ترکلی قریه‌سی قره قوم چولی حدودی اوزرنده واقع اولوب قزاله‌یه کیدن طریق اوزرنده اك معتنا برمرکز اولدیغندن اهمیتی درکاردر قره‌قوم چولی تعبیر ایتدکاری وادیده بعض اغاجلر واوفاق اوفاق چالیلقلر وتپه اولدیغی کبی بعض محلرنده کوچك چایلرك دخی جریان ایتدیکی کورلدی محل مذکورده سائر چوللرده اولدیغی کبی روزکارك شدتله اسمسندن قومك برمحلدن محل اخره نقلی

وقوغبولمیوب رنکی دخی قره قوم تعبیرینه مشابهتی اوله‌جق درجه‌ده سیاه دکلدر حتی سنه بسنه مذکور چول اوزرنده اولان اوتلرك ارتمسنه باقیلور ایسه چولك هرسنه طبیعتنك تبدلی ایله یقین وقتده غایت منبت بر اراضی حکمنه کیره‌جکنی بر اولر روایت ایدیورلر

بر کون اورال دکزی ساحلنده اق چولپا مرکزینه قریب ساحلده غروبدن صکره یول کیتمکده ایکن مسافهٔ بعیده‌ده قویو یشیل رنکده بر تپه وقرمزی رنکده ساحل مشاهده اولندیغی کبی شرق وجنوب طرفی صاری کل رنکنده اولان قزل قوم چولنده حاصل اولان مختلف رنکده چالیلق پك کوزل کورنمکده ایدی لکن نظارتك لطافتی اصل کرهٔ سماده اولوب هله بلوطدن عاری آچیق مائی رنك اراسندن کونشك غروبیله شوراده بوراده تراکم ایتمش صولر ایله بحر مذکور ساحلنده اولان قومك اوزرینه عکس ایتمسی کوش وانجو رنکنه مشابه بر تأثیر حاصل ایتمکده ایدی ساحله قریب کایتو مارتیلرك بالق طوتملری وبعضیلرینك باشمز اوزرنده اوچملری واوزاقدن کوریلان یبان اوردکلری صحیحاً کوریله‌جك برشی ایدی بوطرفده اولان قوشلر کندولرینه برشی یاپلمز ایسه تاعربه‌نك اوزرینه قدر کلوب شاید بریسی اورکودر ایسه درحال هپسی بردن قاچیشیرلر ایدی

اورال دکزینك صویی کونشك حرارتندن اریش کموش کبی پارلامقده اولمغله تحمل قالمیوب عربه‌دن اینه‌رك اغزیمی صویه ویردم(١)

(١) اورال دکزی صوینك برنجی دفعه تحلیل اونمسی بیك سکز یوز یتمش برسنه‌سی طاشکند کیمیا خانه‌سنده مقیم مسدر یتق طرفندن اجرا اولنوب ایکنجیسی ایسه بیك سکز یوز یتمش اوچ سنه‌سنده دوربوتلی سکمیدنام کیمیاکر تحلیل ایلشدر مومی الیهك اجراتی مؤخراً روسیه دولتنك جغرافیا جمعیتی طرفندن ویریلان خلاصه اوله‌رق اتنوب برعله درج اونمشدرکه مواد مختلفه‌یی اشعار ایدر

اورانبرغدن خیوه اوزرینه سوق اولنان روسیه فرقهٔ عسکریه‌سی یولده ایکی کون مذکور صویی ایچدکلری حالده هیچ بر کونه فنالغی کورلمیوب یالکز اوچنجی دردنجی دفعه‌ده انسانه بر بتقلق کلدیکنی روایت ایدیورلر

بزم کچدیکمز صاری چناق نامنده بر کورفز بحر مذکورک سواحلنده اولان دیکر کورفزلرك عینی اولوب ایکیوز یتمش میل طولنده ویوز التمش میل عرضنده ایدی مع مافیه هر نه طرفه نظر اولنسه اثار عمراندن برشی کوریله‌میوب یالکز قوش وحیوانات سائره پك چوقدر بحر مذکورده بولنان حیواناته کلنجه سائر دکزلرده‌کی کبی پك بیوك اولمیوب هله بالق جنسی ایسه بحر مذکوره منصب اولان نهرلرك صویی واسطه‌سیله کلاندن بشقه بولنمز مفصلسز بوجکلر ایسه بعضیلری طاتلی صو وبعضیلری دخی اورال وبحر خزرده بولنانلره مشابهدر

اورال دکزی اولقدر درین اولمیوب غرب ساحلنده واقع قیالقلر ایله محدود اولان طرفنك ایکیوز قرق بش قدمه قدر عمق وار ایسه‌ده وسطنه طوغری اولان محللرده انجق یوز قدم اولدیغندن اکثریت اوزره پك صیغدر جنوب وشرق سواحلنده برایکی میل ایلرو طوغری کیدیلورسه صویك ارتفاعی انجق انسانك بلنه چیقار هله روزکارك شرق جنوب طرفندن هبوبنده میللرجه ساحل قوری قالور امدریا وسیر دریا نهرلرینك محل منصبلرینك غایت صیغ اولمسندن ناشی سیرسفاین خصوصنك مطلوب درجه‌یه ایصالی یکده ممکن دکلدر

بیك سکز یوز یتمش اوچ سنه‌سنده پروفسور سکمیدك اورال دکزی صوینك تحلیلاتی خلاصه‌سی ۱۸۷۱ سنه‌سنده مسدر تیقك تحلیلاتی خلاصه‌سی

| | | |
|---|---|---|
| ملح قلور دمیوم | ۰,۰۰۳۰ | .. |
| ملح قلور پوتاسیوم | ۰,۱۱۱۵ | .. |
| ملح قلور صودیوم (عادی طوز) | ۶,۲۳۵۶ | ۶,۷۰۸۷ |

| | | |
|---|---|---|
| ملح قلور مانیزیوم | ۰,۰۰۰۳ | ۰,٤٥١۰ |
| ملح برومید مانیزیوم | ۰,۰۰۳۳ | ۰,۰۰۰۰ |
| ملح کبریت کاس | ۱,٥٥٦۲ | ۱,۹۳۳۰ |
| ملح فوسفور کاس | ۰,۰۰۱٦ | ۰,۰۰۰۰ |
| ملح کبریت مانیزیوم | ۲,۷۹۷۳ | ۳,۱۸۳۰ |
| باقابونات مانیزیوم | ۰,۱۹٤۲ | ۰,۰۰۰۰ |
| | ۱۰,۹۰۸۹ | ۱۲,۲۷٥۷ |
| سانتقراد ترمومتریسیله اون یدی درجه حرارتده اولان بش غرام صوبك ثقلت اضافیه‌سی | ۱,۰۰۹۱٤ | ۱,۰۱۰٦ |

مؤخراً پراتز نام کیاکرك ایکی دفعه وقوعبولان تحلیلنده بیك قسم صو داخلنده ۱۲,۳٥۹ ۱۲,٥٦۷ مواد اجنبیه اولدیغی اکلاشلمشدرکه بوندن اورال دکزی صوینك سائر دکزلر قدر طوزلی اولمدیغی تبین ایدر

بناء علیه محفوظ لیمانلرك عدم وجودی ایله برابر ذکر اولنان نهرلره کیریلوب چیقلمقده کوریله‌جك صعوبت دخی سفائن سیرینك ترقیسنه بردرجه‌یه‌قدر مانع اولمقده‌در کرك بحر مذکور سواحلنده ساکن اولان اهالی وکرك بعض اصحاب وقوفك اجرا ایتدکاری تجربه‌لردن اورال دکزینك صویی تدریجاً نقصان بولوب خیوه سفرینه سوق اولنان فرقه‌لردن ابوجبر کولی طریقیله کیدنلر مذکور کولك ذاتاً اورال دکزینك ساحل جنوبیسیله متصل اولدیغی حالده شمدی کاملاً قورومش اولدیغی بعض اثاردن استدلال ایدیورلر بیك سکز یوز یتمش درت سنه‌سی روسیه طرفندن بوطرفلره معاینه ایچون کوندریلان میرالای هیلمونك قلمه الدیغی رساله سنده‌کی

بدوی قرغیزلرك بر محلدن دیكر محله كوچلری

... محیطدن اولان ارتفاعی یوز التمش بش

ا

ه

ب

ن

ئ

لی

ینی

غه

لدر

زك

وب

بلان

وب

محله

بچون

رلسی

وکافهٔ

معلوماته نظراً اورال دکزینك بحر محیطدن اولان ارتفاعی یوز التمش بش قدم و بحر حزردن دخی ایکی یوز اللی قدم اولدیغی اکلاشلمشدر

نهایت الامر قره‌قوم چولنی مرور ایله قزاله‌یه اون التی میل مسافه‌ده واقع یونیسق قریه‌سنه اقشام اوزری واروب قریهٔ مذکوره‌دن کیجه وقتی ایلرو کیتمك یوللرك بتاق اولمسندن طولایی محال اولدیغی واورالری انجق دوه ایله کیده بیله جکمزی اکلایه‌رق او کیجه محل مذکورده توقف ایتمکه مجبور اولدق

ایرتسی کونی علی الصباح یوله چیقوب اره‌دن چوق کچمدن برطاقم کمی سرنلری کوردیکمز جهتله نهره واصل اولدیغمزی اکلاشلدی حالبوکه مسافهٔ بعیده‌دن کمی سرنی ظن ایتدیکمز دیرکلرك اکثریسی قزاله‌یه تقرب ایتدکجه صو قیولرینك دیرکلری اولدیغی میدانه چیقدی لکن نهر مذکوره کیدن طریق اوزرنده متعدد قناللر اولمغله بونلردن بعضیلرینك صویی کچلمز راده‌ده تزاید ایتمش اولدیغندن قزاله‌یه کیدنجه‌یه قدر برخیلی مسافه طولاشمغه مجبور اولدق اثنای راهده مذکور قناللردن برینی طولاشیوب کچمك امل ایتمش ایسه‌کده عربه چاموره صاپلنوب چیقارمغه غیرت ایتدکجه درینه کتدی صو اغر اغر عربه‌نك دوشمه‌سنه قدر چیقدیغندن اشیا واسلحه‌مزی عربه‌نك تا اوزرینه ییغوب برارالق عربه‌لرك خلاصندن امید کسلش اولمغله ارتق عربه‌لری چامور ایچنده براقوب حیوانلره بنه‌رك ایلرویه کیتمکی قورمشیدق هله شهردن کوندریلان فضله بارکیرلری عربه‌لره قوشوب کوج حال ایله ایکیسنیده چیقاروب قاضی علی قصبه‌سنه واصل اوله‌رق طوغریجه اوروپا هوتلی نامنده برمحله اینه‌رك بوقدر وقتدر یولده چکدیکمز مشقتك اجیسنی چیقارمق ایچون کوزل ایکی اوطه ایجار ایله راحتمزه باقدق

قره‌قوم چولندن مرور ایتدیکمز اثناده صغر وقیونلرك چاره چیقارلمسی ضمننده برطاقم قرکیزلرك قشلاقدن یاز محللرینه چولق وچوجقلری وکافهٔ

اشیا وحیواناتیله کیتمکده اولدقلرینی سیر ایتدك  اهالئ مرقومه بارکیر
وخصوصیله دوه‌لره چادر واشیای بیته‌لریله برابر مطبخ ظاقلرینی الحاصل
بر فاملیایه لازم اولان اشیانك کافه‌سنی یوکلدیوب الك اوزرینه دخی بعضاً
قوجاغنده وبعضاً بشکده بولنان چوجقلریله قادینلر بینزلر ایدی  بونلر
قره قوم ومحال سائره‌دن اورانبرغك جنوب طرفلرینه کیده‌رك ویازموسمنی
اوراده کچیره‌رك قیش کلدکده ینه قشلاقلرینه عودت ایدرلر  یولده
بونلردن بعضیلرینك چادر قوردقلرینی کوروب حیوانلرینی دخی حفظ
ایتمك اوزره درحال چیتدن اغل هیئتنده بر محل یاپغله مشغول اولورلردی که
سببنی سؤال ایتدیکمزده بوجوارلرده قوردك کثرتی اولدیغنی سویلرلر
ایدی  واقعا یولده سسلرینی بندخی برقاچ دفعه ایشتمش ایسه‌مده
کوره‌مدیکمدن بشقه برحیوان اولمسنه ذاهب اولمشیدم  بونلردن برطاقمی
قیشی قره‌قومده کچیریورلر فقط اکثریسی سیردریا سواحلیله خیوه
حدودینه قدر کیدیورلر

چولك اکثریت اوزره غرب طرفلرنده بولنان قبائل اصیق قول ویاخوقند
طرفلرنده اولان اصل قرکیزلردن اولمیوب روسیه‌لیلر بونلری قره قرکیز
نامیله تفریق ایتدیکی کبی ینه روسلر دیقو قامه‌نی یعنی وحشی وطاغی
قرکیز تسمیه ایدر  اهالئ مرقومه بالجمله مسلمان اولوب کندیلرینی
قرکیز نامیله یاد ایتمیوب بز قزاغز دیرلر فی الحقیقه بونلر روسیه قزاغی
سلسله‌سندن اولوب بر قاچ یوز سنه اول مسلمان اولدقلرینی یرلولردن
برقاچ کشیدن دخی ایشتدم  حالبوکه روسیه‌لیلر بعضاً اهالئ مرقومه‌یی
قزاقلردن تفریق ایچون قرکیز قزاغی تسمیه ایدیورلر ایسه‌ده بو تعبیرك
بر معناسی اولمیوب حالبوکه اسیای وسطاده قزاق تعبیری وحشی ودربدر
معناسنه‌در که وجه تسمیه‌سی بورایه قدر اولان تفصیلاتدن معلوم اولور
بناءعلیه بن اهالئ مرقومه‌یه قزاق قرکیزلری دیمیوب اخلاق وعاداتلرینه
اتباعاً یالکز قرکیز نامیله یاد ایده‌جکم

قرکیزلرک تکلم ایتدکاری لسان صرف تاتار (۱) لسانی ایسه‌ده ایری بر قوم اولدقلری جهتله خارجدن لسانلرینه برخیلی کلمات وتعبیرات دخی المشلردر اهالیٔ مرقومه اسیای وسطانک احوالنی بیان ایدن تاریخلره نظراً حکمدارلرینک ظلم و غدرندن قورتلق ایچون بالقاش کولی ساحلنه جان بک وکری بك نام رئیسلرینک معیتنده اوله‌رق قبائلیله هجرت ایدن ترک قبائلندن اولوب مؤخراً بونلره جوار اولان قبائل سائره خلق دخی برلشوب اطرافنده بولنان قزاقلرله دخی اختلاط ایتمکله قزاق نامی ویرلمشدر بو حالده اهالیٔ مرقومه‌نک اصلی ترك اولوب ایچلرنده خوقند وبخارا طرفلرنده ساکن اولان اوزبکلرك نامی کثیرالاستعمالدر اهالیٔ مرقومه کیتدکجه تکثر ایدرك نهایت اوچیوز بیك اسلام بهادری دها الحاق اولنه‌رق مؤخراً مجموع نفوسی برملیونه بالغ اولدقده ( توکل ) نامنده رئیسلری زیر ادارهسنده طاشکند و ترکستان ایالتلرینی ضبط ایده‌رك بیك یدییوز یکرمی اوچ سنه‌سنه قدر قرکیز رؤساسنك کرسی حکمرانیسی بولنمشدر تاریخ مذکورده قرکیزلر بیننه تفرقه دوشه‌رك واوچ حورده (۲) تقسیم اولنه‌رق ترکستان وطاشکند وسطحورد اولوب الك جسیم حورد شرق وکوچکی دخی غرب وشمال طرفنه هجرت ایتمشلردر

(۱) قرکیز لسانك تاتار لساندن اولان فرقی بعض حروفاتك قرکیز لسانه حین نقلنده صدالرینك تبدل ایتمسندن عبارتدر ازجمله ج ی مقامنه ب حرفی پ یرینه ز حرفی چ یرینه ش حرفی خ یرینه ت حرفی د یرینه پ حرفی ف یرینه د حرفی دخی ل یرینه استعمال اولنمقده‌در مذکور لسانده فارسی وعربی کلمات والفاظ از بولنوب کندینه مخصوص بر طاقم تعبیراتی واردر

(۲) حورد کلمه‌سی الك اول روسیه‌لیلرك لسان ترکیدن الدقلری اردو کلمه‌سی اولوب روسیه‌لیلر بونی حورده تبدیل ایلدکاری کبی قرقیزلر دخی حورده تحویل ایتمشلرد یشمدیکی حالده خوقند وطاشکند جوارلرنده عوردا کلمه‌سنه تحویل ایله حصن ویاحصار مقامنده مستعملدر مذکور کلمه و وسیه عسکری بیننده دخی اسیای وسطی تعبیری ظنیله قوللانلمقده‌در حورد لفظی قرکیز لسانجه اولمیوب اهالیٔ مرقومه ذکر اولنان حوردلری اولو یوز و اورته یوز وکیچی یوز ناملریله یاد ایدرلر

بو قرغیزلر اسیاده پك بیوك قبائل اولدقلری حالده بوندن یوز یتمش ویوز سکسان سنه اول قبائلجه بینلرنده ظهور ایدن اختلال وبحراندن طولایی فنا برحاله کلمشلردر شویله که غرب جنوب طرفندن قالموقس تعبیر اولنان اهالی وشمال طرفندن قزاقلر وشرق جهتندن ایسه خانغاریا قبیله سی هجوم ایدرك اوچ طرفدن تضییق اولندقلرندن رئیسلری بولنان ابوالخیر خان چارناچار روسیه ایمپراطوری دلی پترویه خفیاً ادملر کوندروب روسیه حمایه سنه داخل اوله جغنی افاده ایتمش ایسه ده اهالئ مذکوره دن سائر رؤسای قبائل بونی خبر الدرق اصلا قبول ایتدکاری جهتله اصل رئیس بولنان ابوالخیر ایله رؤسای سائره بیننده دخی اویغونسزلق واتفاقسزلقلر ظهور ایتمشدر حالبوکه بیك یدییوز یکرمی اوچ سنه سنده خانغاریا خانی ترکستان شهرینی ضبط ایدوب قرغیزلرك برقسمی دخی خانلری بولنان ابوالخیر خانك روسیه پولتیقه سنی طوتدیغی ایچون دلکیر اولدقلرندن خانغاریا خاننه دخی اطاعت وانقیاد ایتمکدن ایسه ترك دار ودیار ایدرك اورته حورد ایله ایکی کوچك حورد برلشوب خانلری بولنان مومی الیه ابوالخیرخانی خائن وطن اولدیغندن قتل ایدرك غرب طرفنه طوغری هجرت ایله باشکیر اهالیسی ساکن اولدقلری محلدن سوروب چیقاره رق اورال کولیله بحرخزر بیننده واقع اراضیی کاملا ضبط ایتمکله روسیه حدودینه یاقلاشمشلردر مومی الیه ابوالخیرخان فی الحقیقه غایت شجیع وبهادر اولوب قبائلی ارهسنده ایجه شان وشهرت قزانمش وبر ارالق کوچك حوردك خانی اولدقدن بشقه بیوك حورد طرفندن دخی خان انتخاب اولنمش ایسه ده کندیسی حب جاه ومغروراولدیغندن واهالیسنه ایتدیکی ظلم وجفا قالدیغندن ماعدا اطرافدن اولنان هجوم وتسلطك دفعنه اهالیسنی سوق ایده مدیکندن حکمدارلق الندن چیقمامق نیتیله عموم مسلمانلرك شدتله منفوری اولان روسیه حمایه سنه کیرمك کبی براحمقلغی دخی قبول ایتمسی جهتله اعدام اولنمشدر .

تاریخك ( هم روسیه لسانی اوزره یازیلان تاریخك ) قولنجه اکر

مومی الیه ابوالخیر اهالیسیله خوش کچنمش و دسیسه‌کار بر آدم اولمامش اولسه ایدی اسیای وسطاده تفرد ایدوب شمدی اورالری تا چینه قدر قبضهٔ تصرفنده بولندیررایدی حتی بوذات عموم ترکستانده حکمدارلق ایتدیکی کبی بر ارالق خیوه‌یه دخی هجوم ایله خیوه خانلغنی‌ده تا نادرشاه ظهور ایدنجه‌یه قدر حمایه و صحابتی التنه المشدر قرکیزلر اولسون ترکلر واوزبکلر اولسون دینلری و وطنلری اغورینه هرزمان جانلرینی فدا ایتمکه حاضر و مهیا اولدقلرندن اتفاق و اتحاد ایتمش اولسه‌لر ایدی اسیادن روسیه‌لیلری دخی طرد و تغریب ایده‌جکلرنده هیچ شبهه اولنه‌مز ایدی چه فائده‌که مومی الیه ابوالخیرخانک اخلاق فناحریص جاه و دولت اولمغله برابر روسیه‌لیلرک اغفالات و تشویقات ایله مغرببانه سنه قابیله‌رق اطرافنده ظهور ایدن قبائلک دفع مضرتلری ضمننده روسیه دولتی زیرحمایه‌سنه داخل اولمق شرطیله بیک یدیوز اوتوز سنه‌سنده پترسبورغه سفیر مخصوص کوندرمش و روسیه دولتی طرفندن اولنان معاونتله اهالیسنی برمدتجک اداره ایتمش و خانلغنی دخی دفعهٔ ثانیه اولمق اوزره تأسیس ایلمشدر روسیه کاربانلری ایله حدودی محافظه ایتمک شرطیله روسیه دولتی مرقومک خانلغنی علی طریق الوراثه محافظه ایتمکی درعهده ایتمشیدی روسیه دولتنک برمنوال مشروح ابوالخیرخان ایله عقد ایتدیکی مقاوله‌سی قرکیز اهالیسنک اخلاق و طبیعتنه واقف اولمدیغندن ایلرو کلمشدر که مؤخراً دولت مشار الیها بویوزدن پک چوق ضرر کورمشدر چونکه قرکیزلر بیننده تعیین اولنه‌جق خانک مطلقا علما و اعیانک اجتماع و مشورتلریله انتخاب اولنمسی مشروطدر حالبوکه کرک ابوالخیر و کرک اولادینک غیرمشروع افعال و حرکاتندن ناشی بین القبائل منفور و مطرود اولدیغندن رضالریله ابوالخیرک اولادینی خان ایتمیه‌جکلری بدیهی و اشکار ایکن روسیه‌لیلر قرکیزلرک دیانت اسلامیه‌جه مشروع اولان عادات و شرطلری خلافنه اوله‌رق حکمدارانی ابوالخیرک اولاد و احفادینه بالوراثه توجیه اولنمسی

ایچون برخیلی سنه‌لر قوهٔ جبریه ایله اصرار ایتمشلر ایسه‌ده روسیه نفوذی اهالی‌یه هیچ برکونه تأثیر ایتمیوب انجق روسیه استحکاملری داخلنده قالمشدر اهالیٔ مرقومه روسیه دولتی طرفندن کوندریلان عسکره دخی مقاومت ایدرك حاصلی عداوت عمومی برحاله کلدیکندن روسیه‌نك آسیای وسطی ایله اولان تجارتی برارالق بتون هبا اولدی یك سکز یوز یکرمی درت سنه‌سی قرکیز خانلغی کاملا الغو اولنوب بونك یرینه اهالیٔ مرقومه اوچ فرقه‌یه تقسیم اولنه‌رق هر برلری (وکیل السلطان) عنوانیله (۱) بر رئیس اداره‌سنده بولنمشلردر برقاچ سنه صکره اقسام ثلثه بیننده رئیس انتخاب و تعیینی خصوصنده دخی دقت اولنمیه‌رق اقچه قوتیله طرفدارلر پیدا اولوب کیف ماالتفق اجرا اولندیغی جهتله مشکلات واویغونسزلغك ارقه‌سی ینه النه‌مامشدر چونکه اهالیٔ مذکوره بیننده اصالت و نجابتی اولانلره پك زیاده حرمت و رعایت اولندیغندن قدیم خانلرك سلاله‌سنه منسوب اولان اهالی پس پایه برطاقم دره بکاری اداره‌سنده بولنمغه راضی اولمدیغندن بونلر آتش اختلال ایقادیله ینه فساد قالدیرمغه باشلامغله غوغا و نزاع هیچ برزمان اکسك اولمز ایدی بونکله برابر اهالیٔ مرقومه زادکان کروهنه هر نقدر رعایت و احترام ایدرلر ایسه‌ده شجیع و بهادر اولمسی دخی شرطدر بونك ایچون بعض قبائل باشلی باشنه بر شجیع و بهادرلك زیر اداره‌سنده بولنور و ذکر اولنان زادکاندن بعضیلری دخی باتیر (بهادر معناسنه‌در) معیتنه جمع ایله کندی باشلرینه یشایوب کیدرلر ایدی روسیه دولتی طرفندن اهالیٔ مرقومه‌نك اداره‌سنه تعیین اولنان خانلر صورت دائمه‌ده روسیه حدودنده اقامت ایتمکدن بشقه برشیئه موفق اولهمامشلردر روسیه دولتی اهالیٔ مرقومه ایله بیك سکز یوز قرق بش سنه‌سنه قدر اوغراشوب بویولده پك چوق عسکر و پاره تلف ایدرك

---

(۱) بوراده اصل سلطاندن مراد خلافت سنیهٔ اسلامیه جهتیله سلاطین عظام عثمانیه اولدیغی بونلرك احوال و وقوعات قدیمه‌لرینی مبین تاریخلرده تفصیلا ذکر و بیان اولنمشدر

نهایت ترکستان محافظی اوبروچوف متعدد استحکام انشاسیله اخیراً روسیه‌لیلرك سیحون نهری طرفلرینه کیتماریله اهالیٔ مرقومه‌دن بعضیلرینی ممکن مرتبه تحت اداره‌سنه اله بیلمشدر

قرغیزلر بیننده جاری اولان زادکان اصولنك فسخ و الغاسیله کویا اهالیٔ مرقومه‌نك ادارهٔ حاضره‌لرینی اصلاح ایچون بیك سکز یوز التمش طقوز سنه‌سی اهالیٔ مرقومه‌نك ساکن اولدیغی اراضی روسیه طرفندن ایکی ایالته تقسیم اولنمشدر که بری اورالسق ودیکری دخی تورغای اولوب بوواسطه ایله اهالیٔ مذکوره بیننده حورد لفظی قالمشدر ذکر اولنان ایالتلردن هربری برروسیه محافظی اداره‌سنده اولوب اهالینك ممنونیتنی جلب ایچون ایچلرندن وولوس (اختیار) لرندن بعض محلده کتخدا و مختارلری واردر ایالت محافظلری روسیه دولتی طرفندن تعیین و فقط مختار و کتخدا اهالی طرفندن انتخاب اولنوردی لکن اهالی بیننده جاری اولان عادت اوزره رئیس انتخاب اولنه‌جق ذاتك بهمه حال زادکاندن اولمسی لازم کلدیکندن روسیه دولتی طرفندن تعیین اولنان مأمورلردن طبیعی ممنون اوله‌میه‌جقلری جهتله فساد و اختلال اکسك اولمیوب تسکین ایچون اوزرلرینه کوندریلان عسکر ایسه بتون بتون اختلالك تشددینه سببیت ویرمشدر

اهالیٔ مرقومه بوندن صکره کندیلرندن انتخاب اولنان رؤسایه دخی امنیت ایتمیوب زادکاندن هیچ برینی انتخاب ایتمکلکی ایستدکاری کبی پس پایه اولانلردن رئیس انتخاب اولنانلره دخی امنیت ایتمیشلری محضا رؤسانك وقایهٔ دولت اغورنده روسیه طرفنه میال بولنه‌جقلرندن ایلرو کلمشدر بونك اسباب موجبه‌سی کویا اهالیٔ مرقومه بیننده رؤسا انتخاب اولندقجه قبائل ایچنده بولنان برطاقم ملالرك (علما) اولکی نفوذلرینه خلل طاری

سکز یوز اللی التیدن التمش بش سنه‌سنه قدر طقوز سنه ظرفنده فروخت اولنان حیواناتك سنوی مقداری ایکی بچق ملیون روبله‌یی متجاوز ویاخود اوچیوز قرق بیك انکلیز لیراسنه بالغ اولمشدر بوندن بشقه یون ودری وقبا بر طرزده تربیه اولمش سختیانك مقداری دخی درت یوز بیك روبله ویا اللی بش بیك انکلیز لیراسندن عبارت اولدیغی اکلاشلمشدر

اهالیٔ مرقومه‌نك عن اصل اتراك جنسندن اولدیغی بورایه قدر اولان تعریفاتدن اکلاشلمش ایسه‌ده شمدی‌یه قدر قبائل مختلفه ایله وقوعبولان اختلاط وازدواجدن سیمالری موغول جنسنه مشابهت تامه پیدا ایتمشدر شو حالك زیاده اهالیٔ مرقومه‌دن زادکانده وخصوصیله طائفهٔ نساده مشاهده اولنور که اسباب موجبه‌سی قرکیزلر اکثریت اوزره قالماق نسوانی ترجیح ایدرك ایچلرندن بری تأهل ایتمك مراد ایتدیکی تقدیرده چین ایچرولرندن واسترخان صحرالری طرفندن قزالدقلرندن بونك دخی مدخل کلیسی اولدیغی امر طبیعیدر اهالیٔ مرقومه اکثریت اوزره قیصه بویلی وچهره‌لری هم مدوروهم طولغون برونلری نه بیوك ونه‌ده کوچك مشکل کوزلری غایت کوچك وسیاه فقط پك کسکین باقشلی اولوب کوز قپاقلری دخی عموماً موغول جنسنده کورلدیکی کبی اشاغی طوغریدر التلری چیقیق واکثریسی کوسه اولور

قرکیز اهالیسی علی العموم قیشك یر التنده یاپلمش وغیر منتظم بر یول ایله کیریلور مخزنلرده چوللق وچوجق ایله بوزاغی وداناری دخی بر یرده اوله‌رق یتارلر ویازك دخی مدور کبیتقه (چادر) لرده ساکن اولورلر (۱) مذکور چادرلر بزم بیلدیکمز کبی اولمیوب بر برینه کچمه برطاقم چبوقلر ترتیبیله بونك اوزرینه وضع اولنان کچه‌دن عبارتدر که ایجابی حالنده بش دقیقه‌ده

---

(۱) بو چادرلرك شکل وهیئت وخارج طرفلری نه وجهله ستر اولندیغنی کورمك مراق ایدن ذواتك بوندن اول مطبعه‌مزده موقع انتشاره چیقاریلان خیوه تاریخنده اولان رسمه مراجعت بیورملری

بوزیلوب کافه‌سی بر دوه‌یه تحمیل اولنه‌بیلدیکی کبی اون دقیقه ظرفنده
دخی ایستنلدیکی محله قورلمسی قابلدر بو چادرك بر طرفی قپو مقامنده
اچیق ایسه‌ده صغوق اولدیغی وقت کذلك اینجه چوبقلر اوزرینه اورمه
کچه قابلی قپو ایله محافظه اولنور چادرك تا اورته‌سنده آتش یاقیلوب
دومانی دخی تپه‌سنده‌کی اچیق محلدن چیقار مذکور چادرك داخلی
چبوق اورمه‌سنك اوزرینه سریلان کچه‌یی طوتمق اوزره رنکارنك
شریتلر ایله باغلانمش اولدیغندن بونلر دخی بشقه‌جه بر زینتدر چادرك
ایچنه قادینلرك اللریله یاپدقلری قالیچه و ایپکدن معمول اشیای متنوعه ایله
تزیین و اصحاب ثروتدن اولانلر دخی کموش الات و ادوات تعلیق ایتدکلری
کبی بعضاً دخی ات باشلقلری و سلاح طاقملری و بر طرفنده‌ده مطبخ طاقمی
دیزرلر حاصلی بو چادرلر قیشن صیجاق یازین سرین اولور بوندن
بشقه چادرك ارقه طرفنده کچه‌دن سوقاق یاپلمش مطبخ ایله ابدستخانه‌سی
دخی واردر که کیدوب کلمکده اصلا صعوبت چکلمز بو جهتله صحراده
بونلرك ایچنده اوتورمق اوروپا کوشکلرندن البته اعلادر

اهالیء مرقومه علی العموم اسلام اولوب صلابت دینیه‌لری اولدیغندن
باشلرینی تراش ایدر و صقال قویویررلر بونلر اکثریا سختیاندن معمول
برنوع کنیش چاقشیر کیدکلری کبی ارقه‌لرینه دخی کندولرینك معمولاتی
اولمق اوزره برنوع بزدن کوملك کیرلر که بونلرك یقه‌لری پك یوکسك
اولدیغندن کرویه طوغری دویررلر مع مافیه زنکین اولنلرینك
البسه‌لری اعلا قطیفه و ایپکلی قوماشدن معمول اولوب بعضاً اتك
و یقالریله یوقاریدن اشاغی‌یه قدر صرمه ایشلمه‌لی اولمسی دخی عادتلرندندر
روسیه دولتی اهالیء مرقومه‌نك رؤساسنه جلب قلوبلری ضمننده قطیفه‌دن
معمول خفتان ویررکه عندلرنده غایت مقبول اولوب آکر بر نشان ویاخود
قلیج ویریلور ایسه بینلرنده اوذاتی پرمقله کوستروب غایت افتخار ایدرلر

اهالیٔ مرقومه یوکدن معمول بر نوع تقیه و بونك اوزرینه قیون پوستندن
یوك برده قالپاق کیرلر که بونك اشاغی طرفلری هم شاپقه‌یه بکزه‌مامك و هم
ارده یوقاری قیورلمق ایچون ایکی محلندن یارلمشدر

بیرام و جمعه کونلرنده زنکین اولنلر بروجه مشروح ایپك البسه‌لرینی
کیه‌رك و باشلرینه دخی کنارلری صرمه قابلی و بعضاً بیاض و صاری
صرمه ایشلمه‌لی قالپاق کیوب قولاق کبی ایکی طرفلرینی یوقاری چویررلر
لکن اهالیٔ مرقومه‌نك زیاده افتخار ایدوب تزیینه بذل مقدرت ایتدکلری
بارکیر طاقلری اولوب بونلر اکثریا کموشلی و صرمه ایشلمه‌لی اولدقدن بشقه
بعض کره اوزرینه الماس و یاقوت ایشلدیرلر قرکیزلرك قیز و قادینلرینك
اثوابلری ایپکلی و صرمه‌لی غایت مزین اولوب ارقه‌لرینه کیدکلری
انتارینك یکلری قوللرندن اشاغی صارقوب بقالری دخی بیونلرینی اورتمك
ایچون اکلیدر باشلرینه کندی معمولاتلری اولمق اوزره اوزونجه بیاض
بردولبند صارارلر نسالری ارککلرینك عکسی اوله‌رق غایت کوزلدر
زیرا کوزلری سیاه اهو کبی کرپیکلری اوزون و چودلری درست اولوب
اویله قانبور کور طوپال یوقدر طائفهٔ نسانك اکثریسی یون بوکمك
و بز طوقومق و قالیچه ایشلمك و کلیم طوقومق ایله مشغول اولدیغی کبی
ارککلر دخی حیواناته باقق و دشمنی دفع ایلك و مزروعاتله اوغراشمق کبی
ایشلری واردر یکلری عموماً قادینلر پیشیررلر ارکك چوجقلرك
باشلری تراشلی اولدیغی حالده بابالری کبی سختیان چاقشیر ایله بر کوملك کیرلر
قزلر والده‌لری کبی باشلرینی دلبند ایله ستر ایدوب صاچلرینی اوره‌رك قولاقلرینك
ارقه‌لرندن اوك طرفه الوب ممه‌لرینك ایکی طرفنه صارقیدرلر قرکیز
اهالیسنك بریردن محل اخره هجرت ایتملری ایجاب ایلدکده اسباب معیشتلرینك
حیوان بسلمکدن عبارت اولدیغی جهتله اول امرده مرعاسی کوزل اولان
یر ارارلر مع‌مافیه اهالیٔ مرقومه‌نك قشلاق و یایلاقره کیتملری

قرکیز خاتونلرینک رسملری

کندی کیفلرینه مخصوص اولمیوب هر قبیله ویا اغلك (کویك) کندی‌یه مخصوص مرعازینه کیدرك هر موسم کیدوب کلدیکی یوللردن کچمکه مجبوردرلر

اهالیٔ مرقومه‌دن بعضیلری برقاچ سنه‌در سیردریا نهری سواحلنده ساکن اولوب زراعتله مشغول اوله‌رق خیلی استفاده ایتمکده‌درلر بونلرك عندنده زراعتله مشغول اولمق پک‌ده مقبول دکل ایسه‌ده زراعتدن ایتدکاری استفاده ذکر اولنان عادتی رفع ایلیور بناء علیه برطاقلری (علی اتا) ایله علکساندروفکی استحکامنك شمال طرفنه هجرت ایله زراعته اهمیت ویرمکده‌درلر محل مذکور غایت منبت ومحصولدار اولدیغندن اهالی شویله دورسون زادکان وخان سلاله‌سندن اولنلر بیله دیکرلرینك تجارت ایله ثروتلرینی کوردکجه بونلر دخی زراعته دوکلمشلردر وادیٔ بدویتده یاشایان اهالی نه‌بولور ایسه یه‌یوب قناعت ایتدکاری کبی قرکیزلر دخی بعضاً برکون ویا ایکی کون صو بوله‌میوب صوسز وبعضاً دخی برقاچ کون یه‌جك بوله‌مدقلرندن اج قالورلر بونلرك اکثریت اوزره اکل ایتدکاری قیون ایتیدر فقط بیراملرده ومخصوصاً ضیافتلرده بارکیر کسوب کمال اشتها ایله یرلر بغدای زرعنی بیلدکارندن اکمك یمکه الشمامش اولدقلری جهتله کندیلرینك زرع ایتدیکی برنوع داریدن یاپدقلری اکمکی یرلر بعضیلری ایسه وقت اولور که بونی بیله برسنه اغزلرینه قویه‌مزلر چای ایچمکه پك مراقلری اولدیغندن دائما چای ایچرلر فقط قوللاندقلری چای بزم بیلدیکمز کبی دکلدر شویله که صورت مخصوصه‌ده چای یپراقلری الت واسطه‌سیله شدتله تضییق اولنوب بربرینه صیقیشه‌رق عادتا طوغله هیئتنی الوب حتی لسانلرنده بوکا طوغله چایی تعبیر ایدرلر که رایحه‌سی قاچمسون ایچوندر بو چایی بوله‌میانلر قسراق سودیله برنوع اوتدن یاپدقلری ماده‌یه (قومی) تعبیر ایدرلر لذتی اکشیجه ایسه‌ده ایچمه‌سی غایت کوزل وقوقولی اولوب صیجاقلرده انسانك وجودینه برسرینلك ویردیکی

كبي وجودي بسله يجي اولديغندن اهالئ مرقومه بوني پك سورلر روسيه‌ليلر دخي اعتبار ايدرك شمديكي حالده كثرت اوزره استعمال ايدرلر بوندن بشقه داريدن بر نوع بيرا ييارلر كه ايچلديكي وقت انسانك باشنه برسرسملك كتورديكندن دوريله‌جق همان يانمق ايستر اهالئ مرقومه على العموم اسلام اولوب ايچلرنده اوقيوب يازمه بيلان غايت از اولديغندن ديانت اسلاميه‌لري اركاننده قصورلري وار ايسه‌ده يانلرنده بشقه برديني مدح ايتمك وياخود ايچلرندن برينك تحويل دين ايتمسنه چبالامق حد وامكانك خارجنده‌در فرض محال اوله‌رق بويله برشيئه تشبث ايديله‌جك اولسه درحال اوادمي تلف ايدرلر زيرا مسلمانلقدن بشقه دنياده هيچ بردين اولمديغني قويا سويلرلر چوجقلرينك سنتليريني كوى امامليري اجرا ايدر اركان دينيه وشرائط اسلاميه‌لريني اكثر خيوه وبخارا وخوقند وچين وكاشغر طرفلرنده تحصيل ايله كويلره كله‌رك امامليق ومعلملك ايدرلر ايران وافغانستان طرفلرندن قرغيز صحرالرينه كله‌رك اهل ثروت وزادكانه انتساب ايله تعيش ايدرلر لكن بونلر شيعي المذهب اولدقلرندن قرغيزلر بيننده اعتقاد جهتنده دائمي صورتده نفاق ومنازعه اكسك دكلدر قرغيزلردن بعضيلرينه قنغي مذهبدنسك ديو سؤال اولنمش اولسه بوكبي سؤاره جواب ويرمكه الشمامش اولدقلرندن سكوت ايدرلر فقط مسلمانلقده نقصانيت عزو اولنمش اولسه فنا حالده حدت ايدوب انسانك اوزرينه هجوم ايدرلر

اهالئ مرقومه‌نك دين مبين اسلامي قبول ايديشلري حقنده مسموعاتم دخي پك غريبدر { شويله كه قرغيزلرك اول امرده نه جامع شريف } ونه معلملري اولوب روسيه‌ليلر ابتداي اختلاطلرنده بونلري اسلام ظن ايدرك حقلرنده اسلام معامله‌سي اجرا ايله

بعض قصبه‌لرینه جامع ومسجد { شریف } انشا ایتدیرمش اولدیغندن اهالئ مرقومه تدریجاً اسلام اولمش وروسیه حدودندن مسافهٔ بعیده‌ده بولنان قرکیزلرك اسلاملقلری دخی بولندقلری مسافه نسبتنده بولنمشدر بوقبیلدن اوله‌رق برای مذهبنده اولانلر اون سکزنجی عصرك بدایتنده بودی مذهبنی قبول ایتدکلری روایت اولنمقده‌درکه بو روایتی روسیه ضابطاننك اهالئ مرقومه‌نك مملکتلرینه برنجی دفعه وصولنده شامی مذهبنده اولیشلری دخی تأیید ایدیور بناءعلیه روسیه دولتی هم قرکیز وهم شامی قبیله‌لرینك اول امرده تنصر ایتملرینه چبالامش اولیدی بونلرك خرستیان اولمسی پك قولای ایدی }

( محاکمه )

روسیه ایمپراطوری برنجی علکساندرك زماننده انکلتره وامریقا مسیونر جمعیتلرینك تشکیلیله ایرفونسق واسترخان واورانبرغ شهرلرینه دعوت پاپاسلری کوندرلمش ایسه‌ده بونلرك خرستیان ایده‌بیلدکلری ادم یالکز برقاچ کشیدن عبارتدر استرخانده مقیم جون میقایل نامنده دعوت پاپاسنك خرستیان ایتدیکی میرزا کاظم بك مؤخراً پترسبورغه کله‌رك فنون متنوعه‌یی بعد التحصیل دارالفنونده بیوك خواجه‌لق سلکنه داخل اولمشدر

اورانبرغه کیدن مسیو نز فریزر واسطه‌سیله تنصر ایدنلرك شمدیکی حالده ایریجه برمحله‌سی واردر وشهر مذکورك خارجنده یاپدقلری کلیسایه انکلیز کلیساسی نامنی ویرمشلردر

## مترجمك مطالعه‌سی

« تاریخ صاحبی مستر شیلر کویا قرقیزلر مسلمان اولمدقلرندن روسیه‌لیلرك یاکاشلقله جامع و مسجد ( شریف ) انشـا ایتدیکنی بیان ایدیورکه بوهیچ بروجهله قبول اولنه‌ماز زیرا بونلرك اسلامیتی واسیای وسـطایه وچین وهندستانه نور اسلامیتك انتشاری خلفای راشـدیندن حضرت فاروق اعظم رضی الله عنـه افندمزك زمان خلافت سـنیه‌لرنده وقوعبولوب اهالی عموماً شرف اسلام ایله مشرف اولمشلردر فقط صکره‌لری ایران شاهلرندن بعضیلریله ایران اخوندلری بیننده مذهب جعفری نامیله شیعیتی کوستربرفرقه ظهور ایتمکله بردرجه‌یه قدر سنیلر ایله شیعیلر اره‌سنده مذهبجه اختلاف ظهور ایتمش ایسه‌ده اویله صاحب تاریخك دیدیکی کبی خرستیانلغی هیچ بریسی قبول ایتمامشـدر برده روسـیه‌لیلرك یاکاشلقله جوامع و مساجد شریفه یاپمسی خصوصنه اصلا اینانلمز زیراروسیه‌لیلرك بونجه مشقتلر ایله اوزرلرینه عسکرسوق ایتدیکی اهالینك ایبن و مذهبلرینی بیلمامسی روسیه‌لیلری حیوان درجه‌سنده طوتمق کبی برفکرده بولنمقدر جامع و مسجد شریف انشاسی خصوصنه کلنجه روسیه‌لیلرك قریم هوجه بك قافقاسیه وطاشکند وخیوه طرفلرنده بولنان اهل اسلامه ایتدیکی ظلم وجفا کوز اوکنه النور ایسه صاحب رساله‌نك شوفکر وذهابی بی اصل واساس اولدیغی میدانه چیقار »

قرقیزلر علی العموم خاندان اولوب مهماننوازلقـده دکل هم مذهب اولدقلری اهل اسلامه خارجدن کلان بر خرستیانه دخی تکری مسافری

دیه پك زیاده رعایت و حرمت ایدیورلر حتی بن قرکیز صحرالرنده بولندیغم مدت ظرفنده فوق العاده راحت ایدوب هر نره‌یه واردم ایسه حقمده درجهٔ نهایه‌ده حرمت ایتدیلر چادرلرینه مسافر ایتدکلرنده یه‌جك ایچه‌جك هر نه وار ایسه اوکمه دوکوب بکندیکمی الوردم بونلرك جمله‌سی غایت ممتزج وقونوشغان اولدقلرندن محبتلرینه ساعتلرجه دویه مزایدم بوندن بشقه کوچکی بیوکی حوادث مراقلیسی اولدقلرندن خارجدن برینك کلدیکنی خبر الدقلرنده درحال اطرافنی الەرق‌ونه حوادث وار دیو سؤال کیفیت ایدرك جان قولاغیله دیکارلر بونلرك حوادث دیدکلری دخی روسیه‌لیلر نه‌طرفلره کتشلر عجبا بزه نه‌یاپه‌جقلر کبی شیلردن عبارت اولوب اکر روسیه‌لیلرك مسلمانلر طرفندن بوزلدقلرینی خبر الورلر ایسه سونجلرندن بربرلرینی مصافحه ایدرلر شاید بر بوزغنلق ایشیدرلر ایسه پك مأیوس اولوب درحال دعایه قالقارلر؛ حاصلی حوادثی دکله‌دکدن صکره ایچلرندن بری درعقب خبوانمه بنه‌رك برقاج ساعت اوزاقده بولنان کویلره حوادث کتوردیکی کبی اورادن دخی بومنوال اوزره اطرافه نشر اولندیغی جهتله قرکیز صحرالرنده دخی حوادث عادتا تلغرافله نشر اولنیورمش کبی برقاج ساعت ظرفنده اطرافه منتشر اولور اهالئ مرقومه‌نك اوزلری وسوزلری طوغری اولدیغندن کندولرینه هر نه سویلنور ایسه اعتماد ایدرلر اخذواعطا خصوصنده قارشولرنده کی الداتمق ویلان سویلمك کبی افعالده بولنمزلر فقط برشیئك اجراسنی وعد ایله ایستدکلری قدر پاره الەمزلر ایسه مطلوب درجه‌ده ایش کورمزلر بونلر اکثریت اوزره صاف دل اولدقلرندن هر کیم برشی سویلسه درحال اکا قانع اولوب حتی خیال وخاطرلرینه کلمیان برشی تشویقات ایله اجرایه قیام ایدرلر وبرکون ایچنده پك بیوك اختلال دخی چیقاررلر اهالئ مرقومه‌نك عادات حسنه‌لرندن بری اختیارلرینه پك زیاده حرمت ورعایتله محتاج ایسه انك هربرایشنی کوررلر ورئیسلرینه

ایسه نهایت درجه‌ده رعایت وهر بر امرلرینه اطاعت ایدرلر قرکیزلرك منتظم سلاحلری اولمدیغندن اکثریت اوزره قورقاق اولوب حربجه شهرتلری یوقدر فقط بوجوارلری لایقیله بیلدکاری جهتله قره‌غول خدمتنده قوللانمغه پك اویرشلیدرلر حتی کیجه قراکلقده بیله یوللری کورویده کتدکاری جهتله بونلر ایچون چول وصحرالرده یولی شاشیرمق ممکن دکلدر

شورامی غریبدرکه بونلر بر مسافه‌یی اوزاقدن یامعدا وباخود کوز ایله پك طوغری مساحه ایدرلرکه فناً تطبیق اولندقده اصلا تخلف ایتمز قرکیزلر سائر اسیای وسطی اهالیسی کبی قتل نفوسی سومدکارندن هرنوقت اختلال ویارمحاربه چیقسه آدم اولدیرمکدن زیاده یغماجیلق املیله کیدرلر مع‌مافیه روسیه حدودی داخلنده بولنان قرکیزلر علی‌التوالی هم حدود بولندقلری قبائل سائره اوزرینه هجوم ایدرلر اله کچدکاری حالده‌شدتله مجازات اولندقلرندن تدریجاً بوندن دخی فراغت ایتمکده‌درلر علی‌العموم قرکیزلرك طبیعتلرینه کلنجه اکثریسی حسن‌اخلاق صاحبی وموزیقه وچالغی چالمغی غایت سودکارندن بوش قالدقلری وقت دائما لسانلرنجه شرقی وغزل سویلمکله امراروقت‌ایدرلر بونلرك استعمال‌ایتدکاری چالغی بربط وغایدا وداول ایله دومبدلك وسورنادن عبارتدر

اکثریسنك درت قاریسی اولوب حرمت ومعامله زوجیتده بربرندن اصلا فرقلری یوقدر فقط اك اولکی زوجه‌لری دائما برنجی درجه‌ده قادین اتخاذ قلنور صحرا واووالرده اولان چادرلرده قادینلرك محافظه‌سی مشکلجه اولدیغندن طائفه نسا کندیلرینی ستر ایدرلر ایسه‌ده بالاده کوستردیکی وجهله یوزلری اچیق اولوب شهر وقصبه‌لرده ساکن اولان سائر اسلاملر کبی مستوریت خصوصنه زوجلری طرفندن اولقدر رعایت

اولنمز مع مافیه قادینلرك زوجلرینه اولان رعایت مخصوصه‌لری پك زیاده اولوب حتی زوجندن طولایی بر کلام ایدرکن اسمنی ذکر ایتمك لازم کلسه یا آغا ویاخود لسانلرنده تعبیر آخرله یاد ایدرلر قرکیز قادینلرندن بری قورد سوریدن بر قیون قاپوب ایلروده‌کی کولك کنارنده اکل ایتمکده اولدیغنی افاده ایتمك ایستر ایسه زوجنك بهمه حال نامنی ذکر ایتمکه متوقف اولدیغندن (خرلیانك بری ایلروده‌کی نملی محلده یوکلی حیوانلرمزدن برینی دیشله‌مکده‌در) دیه‌رك افادهٔ حال ایده بیلدیککی مشهوردر

قرکیز اهالیسی بیننده یاپرچوجغنی سنت ایتمك ویاخود اولندیرمك ایچون جمعیت یاپمق او فاملیادن برینك وقوع وفاتی زماننه مخصوصدر بونك سببنی سؤال ایتدیکمده متوفانك اجیسنی طرب سرور اجراسیله اونوتمق املنه مبنی ایدوکی جوابنی ویردیلر تصادفی اوله‌رق برسنت جمعیتلرنده بولندم بونلر عادتا اناطولی دوکونلری کبی کلانلره ضیافت ویروب ات یاریشلری وپهلوان کولشدیرمك وسائر اویونلر اجرا ایدرلر بونلرك ات یاریشی خصوصنده هانکیسی مسابقت ایدر ایسه اوجه بحث اولنان هرنه ایسه انی قزانور وکبرو قالان طرف برده ضیافت ویرر سواریلر یاریش محلنه کلدکلرنده یوزمیله قریب مسافه‌یه قدر یاریش ایدرلر یاریش ایده‌جك حیوانلر جنس وتوانا اولمق شرطدر یاریش اوله‌جغی محله قادین ارکك بریکوب کیمك قزانه‌جغنه انتظار ایدرلر یاریش اولنه‌جق مسافه یکرمی میلدن اشاغی اولمدیغی کبی دائما مستوی اولمسنه دخی اعتنا اولنه‌رق بعضاً بیوجك شیلر اوزرینه دخی ادعا ایدرلر علی‌عاتاقریه‌سنده بولندیغم اثناده (توی) یه (دوکون دیمکدر) دعوت اولندم حتی طاشکنددن محضا یاریش ایتمك اوزره مخصوصاً حیوانلر کتوردلمش و میدانه بشیوز روبله دخی قونمش ایدی قرکیزلرك یاریش ایچون

قوللاندقلری بارکیرلر کورونشده اولقدر کوسترشلی دکل ایسه‌ده جنسی کوزل اولدیغندن یوله پك زیاده سرعتله کیدر ویورغونلغه تحمل ایدر اولدقلرندن حقیقة شایان تقدیردر اورانبرغ شهرنده بولندیغم وقت وقوجبولان برپاریشده یوزدن متجاوز کوندریلان حیوانلرك بعضیلرینه ارکك وبعضیلرینه دخی کنج قزلر بنوب بونلرك البسه‌لری ارککلری کبی ایسه‌ده باشلرنده برر دولبند بولنیور حیوانلرك اوزرنده پلان وسمر اولمیوب چپلاق بنیورلر بوپاریش دوق دلادیمرك شهر مذکورده بولندیغی جهتله اکا حرمة اجرا اولندی پاریش اولنان محل شهرك اطرافنی اوچ دفعه طولاشمقدن عبارت بولنمشدرکه درت ویااون اوچ میله قریب اولدیغی حالده برنجیلکی قزانان حیوان یکرمی طقوز دقیقه اوتوز ثانیه‌ده قطع ایتدی بردفعه دخی بردوه پاریشی اولوب بونده عادی اوچ دوه ایله برده هجین واردی زواللی حیوانلر غلبه‌لکدن اورکدکاری جهتله اوزرنده‌کی قامچی قوللانمقجه قوشمزلر ایدی هله هجین دوه‌سنك غایت اوزون خطوه‌سندن اوزرنده بولنان همان یره دوشه‌جك دیه خلجاندن قورتلدم فقط هیچ برشی اولمیه‌رق محل مقصودده کلدکده اوزرنده‌کی قز یولارینی بردنبره براقدیغی کبی دوه غلبه‌لکك ایچنه اله بیلدیکنه کیتمسیله اهالیدن برقاچ کشینك ازلمسنه سبب اولدی دوه‌لردن برینك اوزرنده برقیز اولوب پاریشی دخی بوقزاندی

قرکیزلرك بوندن بشقه ساعتلرله کولشملری واردرکه انسانك تحملی خارجنده مردانه پهلوانلق اجرا ایتملرینه تعجب ایلدم هله سواریلردن بری حیوانك اوزرنده براولاق طوتوب سائر سواریلر مذکور اولاغی چارپمغه غیرت ایدرلر بو اویونك ادینه بابی‌غادیورلر بونلرك بیننده برده علاقه پاریشی تعبیر اولنور برپاریش دها واردرکه حقیقتده زفاف اصولی عد اولنسه بجادر شویله‌که تمام کلینلك وقتی کلمش قزك بری

غایت دنج برحیوانك اوزرینه بنوب مزبوره‌یی المق ایستیان برطاقم دلی قانلیلر ارقه‌سندن حیوانله تعقیب ایدوب هرقنغیسی یقالر ایسه قز اکا نکاح اولنور لکن مزبوره حیوانی سرعتله قوشدیردیغی وقت ارقه‌سندن کلان دلیقانلیلردن شاید سومدیکی بریسی یاقلاشوبده قزی قاپمق ایسته‌دیکنده النده بولنان قامچی ایله یوزینه وصورتنه اورمغه صلاحیتی اولدیغندن کوکلندن کچیردیکی واتش عشقیله یانوب طوتشدیغی دلی قانلی تقرب ایتدیکی حالده درحال سودیکنك قوجاغنه صیچرایوب انکله برلکده جمعیت اولان محله کلوب همان اوراده نکاحلری برموجب شرع شریف اجرا اولنور

نقط اوغلان طرفندن قزك باباسندن مقدار معین برمبلغ المق عادتلرندن اولدیغی کبی هرقزك ایستدیکنه زوجه اولمق کندی ید اختیارنده اولمغله سالف الذکر علاقه یاریشی برعادت حکمنده اولورق یالکز طرفینك رضاسی اولوب صکره پشیمان اولمامق اوزره اصول اتخاذ اولنمشدر قزطرفندن ویرلمسی عادت اولان اقچه ویاخود داشیایه قالیم ( جهاز ) اطلاق اولنورکه بونك بعضاً قزك پدری زنکین اولدیغی حالده اللی بارکیر بشیوز قدرقیون ویردیکنی مشاهده ایتدم وسط حالده بولنانلر دخی اوتوز قرق اینك وبر قاچ بارکیر وایکیوز قدر قیون ویررلر ایسه‌ده قزك مالی اولمق اوزره برچادرك اعطاسی بهمه‌حال لازمدر قرکیزلرك ساکن اولدیغی کویلرك اکثریسنده امام اولمدیغی جهتله طرفینك رضاسی تحصیل اولنوبده دوکون اولمغه قرار ویرلدکده حاضر اولان نسوان هپ براغزدن کلینك عصمت وعفتی حقنده شرقی وغزللر اوقودقلری کبی کوکك طرفی دخی قاچ دفعه محاربه‌یه کیرمش وقاچ حیوان اغتنام ایلمش ایسه قزلرك سویلدکاری غزللرك بغلمه‌سی مقامنده دلیقانلیلر دخی انی سویلیه‌رك نهایت کلینك چادرینه اقربا وتعلقاتی طوپلانوب حاضر بولنان جماعت طرفندن نکاحی

بالاجرا نوقت ایسه نماز قلنوب کوکه‌یی ارقداشلری ایله قاقه چادرك ایچنه صوقارلر اسیا قطعه‌سنك اکثر محلنده قزی اوغلان کندی قبیله‌سندن قاچرمق عادتی پك مقبولدر کلین اولان قزك یوزنده تللی پوللی بر دوواق اولوب کوکی ایچری کیردیکی کبی قزه بر یادکار ویه‌رك دوواغی اچر

## قزاله { قاضی علی } قصبه‌سنه مواصلتمزه قدر اولان وقوعاتله سیحون نهری حقنده بعض معلومات مهمه‌در

قاضی علی قصبه‌سنه واصل اولدیغمز آنده حمام اولوب اولمدیغنی بعد التحقیق شهرك کنارنده برحمام اولدیغنی خبر الدیغمزده طوغریجه حمامه کیدوب کوزلجه یقندق اندن صکره نهرك کنارینه کیدوب اقشام یمکنی دخی اورایه احضار ایدوب پك اعلا اکلندك بورانك خانه‌لری غایت بیوك وفقط برقات وچاموردن یاپلمشدر قصبه‌نك طار سو قاقلرندن کیدرك اوك برطرفی ساحل نهره ناظر وبرقاچ عدد ششخانه طوپنی حاوی اولان استحکامه واصل اولدق که سیحون نهری دخی بو استحکامك اوکندن صاب صاری آقفده ایدی اسکله باشنده برطاقم عمله بر دمیر طوپی یرلشدیرمکله مشغول اولدیغی کبی استحکامك اوکنده دخی روسیه‌نك اورال فیلوه‌سی لنکر انداز ایدی

روسیه‌لیلر اسیای وسطایی برنجی دفعه اولمق اوزره استیلایه مباشرتله بیك سکز یوز قرق یدی سنه‌سنده سیحون نهرینك اورال کولنه منصب اولدیغی محله براستحکام انشا ایدوب ورایم تسمیه ایتمشلردرکه شمدی‌یه قدر هنوز نهایت بولمیان استیلایه اول تاریخده شروع ایتمشلردر

لکن محل مذکور اره صره نهرك صوینك تزایدیله طاشوب اطرافی صو باصماسندن برطاقم بطاقلقلر حاصل اولوب یازك صیجاغنده علل مختلفه‌نك ظهورینه سبب اوله‌رق هواسنك فنالغنی موجب اولمغله استحکام شمدیکی محله نقل اولنمشدر بو محل سیحون نهرندن منشعب قزاله شعبه‌سی اوزرنده اولوب قزاله ایله سیحونك محل اجتماعنه دخی نومرو (۱) نامیله بر استحکام بنا ایتمشلردر بوراده بیله اول بهار موسملرنده طغیان میاه جهتیله شهر مذکور صو ایله مستور قالدیغندن عادتا بر اطه حکمنه کیرر شهر مذکور پیشکاهنه انشا اولنان استحکام ساحل نهره اولقدر قریبدر که شهر مذکورك صیق صیق مجراسنی تبدیل ایتمسنه باقیلورسه دیوارلرك التنی اویوب یواش یواش کاملاً الوب کتوره‌جکنه هیچ شبهه یوقدر بو استحکام کونشده قورومش طوغله ایله چاموردن انشا اولنوب اطرافی ایچی صودولو صندق ایله محصور اولدیغندن بیوك بر دولتك مکمل اردوسنه بیله مقابله‌یه کافی اولدیغی جهتله خیوه‌لیلر ایله ترکمانلرك تعرضندن سالمدر استحکام داخلنده برطاقم دکانلر ایله بر عسکر قشله‌سی وضابطانك ساکن اولملری ایچون متعدد خانه‌لر واردر بو استحکام داخلنده بولنان عسکر بر طوپچی باطریه‌سی وایکی سوتنه (۱) قزاقدن عبارتدر برقاچ سنه‌دن بریدر استحکامك قربنه انشا اولنان خانه‌لر سنه بسنه چوغالمقده اولدیغندن اوچ درتبیك نفوسی حاوی برقصبه حالنه کیروب بر کوزل پازار یری ومتعدد دکانلری بولندیغندن برطاقم روسیه تاجرلری هجرت ایدرك شمدیکی حالده قرکیز قبائلیله برخیلی اخذ واعطا ایدلمکده‌در

قزاله شهری اورانبرغدن کلان طریقك خیوه وبخارا وطاشکندده کیلن طرفك اجتماع ایتدیکی نقطه‌ده واقع اولدیغندن اورانبرغ شهریله اسیای وسطی بیننده اولان تجارته بر مرکز بولنمشدر اسیای وسطی تجارتی

---

(۱) بر سوتنه اکثریا یوز یکرمی کشیدن عبارت اولان قزاق بلوکنه تسمیه اولنور

ایلروده ترقی ایتدیکی تقدیرده قزاله شهرینك دخی بیوجك بر تجارتکاه
اوله جغی درکار ایسه ده برطاقم متین مغازه لرك انشاسنه محتاجدر حالبوکه
اوراره تجارت ایچون کلمکده اولانلرك اکثریسی جزوی سرمایه ایله
ایشه کیرشمش اولدقلرندن مالرینك مدت مدیده بکلدلمسی بالاخره
کندیلرینه کلی زیانی موجب اوله جغندن اوجوز بهالی قزاله دکانجیلرینه
صاتارلر که اصل تجارتی ایدنلر دکانجیلر اولوب بوقسه ذکر اولنان
تاجرلر تمتع شویله طورسون بعضاً زیان بیله ایدرلر روسیه دولتی
طرفندن اوراره تمدیدی تصور اولنان شمندوفر خطی یاپیلور ایسه برچوق
وقتدنبرو شرق وغرب بینده کی تجارته مرکز اتخاذ اولنان ینی نوغورد
شهرینك اهمیتی ساقط اوله جغندن اولوقت قزاله شهرینك بیوجك برمرکز
تجارت حکمنه کیره جکی شبهه سزدر اورانبرغ شهرندن اوروپا مالی
الوب کتوروب فروخت ایله مشغول اولان بخارا وطاشکند تجارلرندن
اکثریسی اورانبرغه کلمش وبعضیلرینك شریکلری دخی اولدیغندن ذکر
اولنان شمندوفرك تمدیدنده بیله ینه اورانبرغی تجارت خصوصنده
ترجیح ایده جکلری درکار بولنمشدر چونکه مذکور شمندوفر سبریانك
جنوب طرفندن مرور ایده جکی جهتله نقلیه دن پك از استفاده اولنه جغندن
بوحالده قاضی علی قصبه سنك دخی یول اوزرنده بولنمسندن بوکونکی
تجارتی پك چوق ترقی ایده جکی درکار ایسه ده هواسنك وخامتی ویاز
موسمنده چول طرفندن هبوب ایدن صیجاق روزکارك تأثیرات وخیمه سندن
طولایی هواسنه الشمیانلرك اوتوره بیلملری ممکن دکلدر برمقدار
استراحتدن صکره هم چارشو وپازاری کورمك وهم اثنای سیاحتمزده
ایجاب ایدن اشیایی المق اوزره اولدیغمز محلدن قالقوب پازاره کلدکده
بونی انتاریلری ایچنده برطاقم بخارا وخیوه تجارلری دکانلرنده یغینلر ایله
بچقه وچادر اورتیلریله چبوق اورمه لری وقزغان ومواد سائره یی یغوب
مشتری دعوت ایتمکده ایدیلر مدور وقرمزی یوزلی قرکیرلی کویلردن

حیوان کتوروب صاته‌رق کندولرینه لزومی اولان اشیایی المق ایچون
دکانلردن بعضیلرینه کیدوب پازار ایتمکده‌ اولدقلری حالده عینی اوروپاده
قیافتلریله شقاقلرند، صاچ اولان برطاقم یهودیلر دخی سمسارلق
وصرافلق ایتمکده اولدقلرینی کوزم ایله کوردیکمده ارتق یهودیلردن
هیچ برمحلده تسأل ایدن اولمامسنه قانع اولدم بونلردن بشقه
تنکه‌لرده صغیر وقیون اتلریله اعلا امریقا اسناقوزلری وشیشه ایچنده
انکلیز ارپه صویی وبوکا مماثل لوازمات سفریه موجود اولان بردکانه
کیرمك اوزره ایکن سوقاقده‌ اوکره برروسیه میرالایی چیقوب بزم امریقالی
اولوب اولمدیغمزی سؤال ایتمسی وبزم دخی اوت جوابیله مقابله ایتمامز
اوزرینه جنرال قریزنوفسکی طرفندن الش اولدیغمز توصیه نامه‌نك
کندوسنه خطاباً یازلمش اولدیغنی بیان ایتمسنه مبنی مومی الیهك میرالای
قوسارف اولدیغنی اکلادم مومی الیه بزی خانه‌سنه دعوتله درحال
برقهوه التی احضار ایدرك حقمزده فوق العاده حرمت ایله کندوسنك
مدت مدیده قزالده‌ده واون التی سنه نمرو (٢) استحکامنده مأموریتی
جهتله قرکیز صحرالرینی پك کوزل بیلدیکندن بعدالغروب ساعت بش
التی‌یه قدر مصاحبت ایتمکله وقت کچوردك مصاحبت اثناسنده کلان
برقاچ ضابطه استحکام مذکور قومانداننی مومی الیه میرالای بنی تقدیم
ایتمش ایسه‌ده هم پولیس وهم خفیه خدمتنه بقان بیکباشی درست جاجین
بزی یوقاریدن اشاغی سوزه‌رك اوروپا کبی بر یردن بوراره کلدیکمزدن طولایی
درلو درلو افکاره ذاهب اوله‌رق سوء ظننه دوشدیکی حالندن اکلاشلدی
معمافیه ساعت التی راده‌لرنده وداع ایله بیتوتت ایتدیکمز هوتله کیتمك
اوزره قیام ایلدیکمزده محال مختلفه‌ده بولنان قره غوللردن کچیرمك ایچون
میرالای مومی الیه خدمتجیسنی یانمزه قاتوب هوتله قدر کتورمسنی تنبیه
ایتدی ایرتسی کونی روسیه‌لیلرك پاسقالیه‌سی اولدیغندن عادتلری
وجهله معارفه کسب ایتدیکمز ضابطانه ویزیته‌یه کیدوب برقاچ ساعت

صحبت ایدرك امرار وقت ایتمش و شو وسیله ایله بیلدیکمز بعض ادملر ایله کسب معارفه اولنمشدر    اوروپادن بیکلرجه میل مسافهٔ بعیده‌دن کلمش اولدیغم حالده ضابطاندن بعضیلرینك کویا بش اون میل مسافه‌ده واقع بر قریه‌یه کیدن کبی رخصتله اوروپایه کیده‌جکندن بحثله کیمسی ویانه اکسپوزسیونه و بعضیلری دخی پترسبورغه کیده‌جکلرینی بیان ایدیشلرینه پك تعجب ایتدم  ازجمله معارفه کسب ایتدیکم ذوات ارەسنده اوروپالی برقاری اولوب مزبوره بیلدیکی بر حریفله ازدواج ایتمك اوزره لهستان حدودندن قالقوب بورایه قدر کلمش وروسیه‌لیلرك عادتی پرهیز اثناسنده نکاح اولنمق جائز اولمدیغی کبی مزبوره پاسقالیه‌دن اون بش کون اول کلمش اولدیغندن نکاحی دخی کیرو قالوب برقاچ کونه قدر رسم ازدواجی مقرر ایسه‌ده زوجنك خیوه سفرینه کیده‌جکی جهتله ینه نکاحلری کیرو قالمشدر

قزاله‌یه مواصلتمزده اسان ناسده دوران ایدن خیوه حوادثی اولوب قزاله فرقهٔ عسکریه‌سی ایسه حرکت ایده‌لی برقاچ کون اولدیغندن مذکور فرقه‌نك شمدیکی حالده ابر کیبایی نام محله واصل اولدیغی خبری کلمشدر فرقهٔ مذکوره‌دن برایکی کونده بر تاتار کلوب اورانبرغ فرقه‌سنك دخی امبا استحکامنه واصل اولدیغنه دائر حوادثلر کتورمکده ایدی    قزاله استحکامنده اولان عسکرك برخیلیسی خیوه سفرینه کوندرلمش اولدیغندن کرویه قلانلرك دخی حوادث ورودینه انتظارده بولنملری امر طبیعیدر ضابطاندن اکثریسی خیوه سفرینه کیتمکلکمزی اصرار ایلملری و قانقراد طرفلرنده خیوه اوزرینه کوندریلان قوهٔ عسکریه ایله برلشمك اوزره قیام ایده‌جك سمرقند نام واپور ایله کیتمکلکمز ایچون برده واپور بیلتی ویریله‌جکنی بیان ایتملری اوزرینه رفیقمله برابر خیوه‌یه قدر کیتمکی برارالق تصمیم ایتمشیدم لکن ایکیمزك دخی طالعسزلکمزدن موفق اوله‌مدق    شویله که قزاله استحکامی قوماندانی میرالایك خانه‌سنده چای ایچدیکمز اثناده بزه اکری اکری باقش اولان ضبطیه بیکباشیسی درست جاجین برکون علی الصباح

یاتدیغمز هوتله گله‌رك بزمله ملاقات ایتدی مناسبت گتوروب خیوه‌یه اجنبیدن هیچ برفردك گیتمسنه روسیه دولتی طرفندن مساعده‌اولنمدیغندن ایکیمزك دخی اورانبرغه اعاده اولنمقلغمز لازم گلمش ایسه‌ده بنم ترکستان محافظنه خطاباً حامل اولدیغم مکتوبدن طولایی اورانبرغه گوندرمیوب طاشکنده گیتدیکمز حالده موافقت ایده‌جکنی بیان ایتدی بونك اوزرینه مرقوم جیبندن ایکی کاغد چیقاروب برینی قرائت ایتدکده مذکور کاغد ترکستان محافظندن اولوب محافظلق طرفندن اذن اولمدقجه ترکستانه گلان هیچ براوروپالویه مساعده اولنمیه‌جغنی مبین اولمغله کندیسی دخی حسب المأموریه اعزام ایده‌میه‌جکنی وشاید موافقت اولنمدیغی تقدیرده تحت الحفظ گیرویه گوندریله‌جکمزی صورت قطعیه‌ده بیان ایلدی بن دخی ( بوگوستردیککز کاغدك بکا عائد جهتنی هیچ گوره‌میورم چونکه اول امرده بن اوروپالو اولمیوب تجارت ایچون دخی گلمدم ) جوابنی ویردیکمدن مرقوم دیگر کاغدی چیقاروب بونده بعض کشفیات علیه‌ایچون ادمیرال بوفك توصیه‌سی اوزرینه ایکی اسوبجره‌لینك پولتیقه‌یه عائد هیچ برامللری اولمدیغی حالده هندستاندن اسیای وسطی طرفلرینی گشت وگذار ایلك اوزره افغانستان وبخارا گبی قورقولی محللری کچدکدن صکره روسیه حدودینه واصل اولدقده گرویه چورلمك گبی بربلایه‌اوغراملری تجویز اولنه‌میه‌جغندن ایستدکلری محللرده گزملرینه مساعده اولندیغی بیان اولنمش ایسه‌ده مؤخراً بونلرك نه‌طرفلرده اولدقلرینه دائر برخبر الـه‌میوب‌عاقبت‌برسنه صکره بالق‌طرفلرنده اوزرلرنده‌روسیه لساننجه‌یازلمش برطاقم اوراق مضره بولنان بریهودی ایله تاتار قیافتنده‌ایکی کشی‌روسیه علیهنه جاسوس ظهور ایدرك درحال بالق امیرینك امریله اعدام اولندقلری جهتله ایشته‌شمدی بویله سیاحلره بغایت دقت‌اولنمقده‌دردیدی خیوه‌یه گیتمکده‌اولان رفیقم مسدر ماغحان محل مأموریتنه طوغریدن طوغری‌یه گیتمکدن مأیوس قالدیغندن باری بورادن بردسیسه ایله

صاویشوب بنده برابر طاشکندده کیتمکه قرار ویردی سمرقندواپورینك اثنای راهده تصادف ایلدیکی مشکلاته مؤخراً مطلع اولدیغمده مذکور واپوره بنمدیکمه ممنون اولدم چونکه نهرك اورال دکزینه منصب اولدیغی اغزه ترکمانلر طرفندن برطاقم دوبه وسائره باتیرلمش اولدیغندن واپور مذکورك برخیلی وقت تأخرینی موجب اولوب درونده بولنانلرك کافه‌سنك ترکمانلر طرفندن قتل وتلف اولندیغی صکره‌دن خبر الدق ایرتسی کونی یوله چیقمق اوزره ایکن قزاله قوماندانی کلوب بزی بوله‌رق یکباشی درست جاجینك حرکات واقعه‌سنك سببنی تعریف ایتدی شویله که مرقوم نوهوس وکنج برضابط اولوب برمدتدر قزاله‌نك خفیه مأموریتی کندوسنه حواله اولندیغندن مرقوم دخی مأموریتنی حسن ایفا ایله هم مسؤلیتده قالمامق وهمده دولتدن مکافاة المق امله بوحرکته جرأت ایلدیکنی سویلدی

بزم قزاله‌یه مواصلتمزده روسیه‌لیلرك خیوه اوزرینه اعلان حرب ایدلمسنه سببیت ویرمش اولان روسیه اسیرلرینك خیوه خانلغی سفیری واسطه‌سیله کتورلدیکی اکلاشلدی بونلر اورال دکزی ساحلنه قریب بریولدن کلدکلری جهتله اثنای راهده روسیه اردوسنه تصادف ایتدکلرینی بیان ایتدیلر سفیر مومی الیهك حامل اولدیغی تحریراتك اوزری جنرال قوفمانه یازلمش اولدیغندن قزاله‌ده هیچ کمسه اچوبده مسئولیتده قالمغی ایسته‌مدیکندن مومی الیه جنراله درحال برتاتار چیقاریلوب مکتوبلر کندوسنه ایصال اولنمشدر اسرای مرقومه‌نك عددی تقریبا یکرمی کشیدن عبارت اولوب بونلرك ارقه‌سنده خیوه‌دن چیقارکن خیوه خانی طرفندن ویریلان برر بیاض کوملك ایله برزده طون اولوب بوندن بشقه برشیلری یوق ایدی بونلردن بعضیلریله اولان مکالمه‌مزده خیوه‌ده بولندقلری مدتجه غایت صقندی چکوب حاللرندن شکایت ایتدیلر

ایسه‌ده بو دفعه خلاص اولملرندن طولایی ممنون اولوب حتی اکثریسی سرخوش اوله‌رق اجرای شادمانی ایتمکده ایدی مرقوملردن اکثریسی قزاق وصره نفری اولوب ایچلرنده برایکی کاتب ایله ایکیده تجار وار ایدی

اسرای مرقومه‌دن ایکی کاتب وبر قزاق بیتوتت ایتدیکم هونله کتوریلوب بونلر بیك سکز یوز التمش طقوز سنه‌سی ایرکیز استحکامی قربنده اسیر دوشدکارینی سویلدیلر کاتبلردن بری اوتوز ایکی ودیکری یکرمی درت یاشنده اولدقلرینی افاده ایتدیلر ایسه‌ده سیمالرینه باقیلنجه قرق اللی یاشلرنده کورینور ایدی روسیه‌نك اسیای وسطاده واقع عسکری مرکزیله تجارت ایتمکده اولنلرك ایرکیز استحکامی قربنده بر کیجه بردنبره اوزرلرینه هجوم ایدن بر طاقم قرکیزلر بونلری اسیر ایدوب کیجه کوندز قطع مسافه ایله خیوه‌یه واصل اوله‌رق اسیر پازارنده اهلی‌یه صاتمشلردر بونلردن اکثریسی شهر مذکور خارجنده بولنان بغچه‌لرده بغچوانلق ایله مشغول اولوب ایچلرندن سائر صنعته معلوماتی اولانلر صنایع مذکوره‌ده استخدام اولنورلر ایمش اسرای مرقومه حقنده کوستریلان معامله ایران اسراسنه اولنان معامله‌دن اصلا فرقی یوقدر صاحبلری اتمك ومیوه وقیون اتی حاصلی هرنه یرایسه بونلره‌دخی ویرلر ایمش فقط اسرای مرقومه‌یه اسلام اولملری ایچون دفعاتله تکلیفات شدیده اجرا اولندیغی خیوه خانی طرفندن خبر المسی اوزرینه اسرادن هیچ برینك جبر ایله تبدیل مذهب ایلملرینه مسلمانلرك شریعتی جواز کوسترمدیکندن بونی منع ایله کندی رضالریله مسلمان اولدقلری تقدیرده مخالفت اولنمامسی ایچون تنبیهات اکیده اجرا ایلمشدر اسرای مرقومه خان مشار الیهك حسن اخلاق صاحبی وغایت ملتفت اولدیغی وحتی بغچه‌لردن کچدیکی زمان هرکسه التفات ایدرك تلطیف ایلدیکنی وخیوه خانلغی ایله روسیه بیننده ظهور ایدن عداوتك وقوعنه باشلیجه سببیت

ویرن دیوان بکی (صدر اعظم) ایدوکنی بیان ایدیور قاضی علیدن قیام ایتزدن اول اورال دکزینه مأمور اولان واپورلر ایله طومبازلری مشاهده ایدوب بونلر اوارالق مذکور قصبه ساحلنده باشدن قره باصدیرلمش ایسه ده بونلره دائر معلومات اعطاسندن اول سیر دریانهری حقنده بعض مواد مهمه‌نك بیانی مناسب کورلدی

## سیردریانهری بیاننده‌در

سی نهر معناسنه اولوب دریا کلمه‌سیله برابر دریانهری دیمك اوله‌جق ایسه ده قدیم یونانیلر نهر مذکوره اقرارتس تسمیه ایتدکاری کبی ینه یونان مؤلفین مشهوره‌سندن (ستزابو) نك روایتنه نظراً بونهرك اولوقتلر بحر حزره منصب اولدیغی اکلاشلمشدر اسیای وسطاده ایکی جسیم نهر اولوب برینه ترکلر ام دریا درلر عرب جعرافیونی دخی جیحون تعبیر ایتمشلردر ذکر اولنان سیر دریانهرینه دخی عربلر سیحون دیوب اورال دکزینه منصب اولدیغنی یازمشلردر لکن عربلرك یازدقلری جعرافیالر قدیم اولمیوب قرون وسطایه تصادف ایتدیکی جهتله یونانیلرك بولندیغی قرون اولیده بحر حزره منصب اولوب فقط مؤخراً مجراسنی تبدیل ایتمسی دخی محلوظدر اوروپالوره کلنجه نهر مذکوری الك اول کشف ومعاینه ایدن انطونی نام انکلیز اولوب مرقوم بیك بشیوز اللی سکز سنهٔ میلادیسنده ترسیم ایتدیکی خریطه‌ده اورال دکزینه منصب اولدیغنی کوسترمش وبحر مذکوری دخی چین کولی نامیله یاد ایتمشدر مع مافیه اون التنجی واون یدنجی عصرلرده ترسیم ایدیلان خریطه‌لرك کافه‌سنده نهر مذکورك بحر حزره منصب اولدیغی کوسترلمش ایسه‌ده روسیه‌لیلرك اسیای وسطی ایله مناسباتی کونبکون ایلرولمکده اولدیغی جهتله بیك التی یوز یکرمی یدی سنه‌سی اولنان معاینه‌دن صکره ترسیم ایدیلان خریطه‌ده نهر مذکورك بحر ازرق ویا اورال کولنه شرق طرفندن صب اولدیغی کوسترلمشدر

نهر مذكورك منبعی پتروف غلاسیر تسمیه اولنان جبالده اون بر بیك بش یوز قدمدن اون ایکی بیك قدمه قدر ارتفاعنده اولان ایسیق قول کولنك جنوبنده یتان شان طاغلرنده اولوب جبل مذکور قربنده برخیلی توسع ایتمشدر شویله که اون بر بیك قدم ارتفاعنده راجای نامیله اولدقجه کسب وسعت ایدوب قرامی وقورمتتا صولریله برلشوب نامنبعنده یوز میل مسافه ده نارین اسمنی الهرق اوفق تفك قایقلر یله ایشلمکده ایمش بو نارین نهری بر طاقم قیالق وطاشلقدن عبارت اولان محللردن اقه رق نهایت قوقند خانلغی اراضیسنه داخل اولدقده بالقجی نام الکا جوارنده قره قوجی اسمنده اولان نهر ایله برلشمشدر حالبو که بوقره قوجی نهری یرلولر یننده سیردریا نهرینك منبع حقیقیسی اولدیغندن نام مذکور ایله یاد اولنوب نارین نهری ایسه بشقه جه بر شعبه اتخاذ اولنمقده در قره قوجی نهرینه گلنجه کاشغر الکای جسیمه سنه منتهی اولان طراق واوان نام کچیدك واقع اولدیغی الای طاغلرندن ظهور ایدرك برخیلی مسافه یه اقمقده اولدیغندن ذکر اولنان نارین نهری کبی شدت وسرعتله اقامقده در حتی اکثر محللرنده صو از بولندیغندن انسان یوری یه رك قارشو یاقه یه دخی کچه بیلور ایکی طرفنده اولان اراضی نهر مذکورك سایه سنده غایت منبت ومحصولدار اولوب بواراضی یه ترکلر من القدیم قورغاه وادیسی اطلاق ایدرلر نارین نهرینك ایکی طرفنده اولان اراضی بعض محلنده درت بش میل عرضنده ایسه ده اکثر یرلرنده برطرفی یوکسك وادی شکلنده اولوب نارین ایله قره قوجی نهرلرینك محل التصاقی نارین صوینك منبعندن درتیوز یتمش میل مسافه ده واقع اولمشدر ایشته بوایکی نهر برلشدکدن صکره نارین نهری کبی صوینك زیادیله سرعت جریان دخی حاصل ایدرك صوینك رنکی دخی نارین کبی صاری وبولانق اولوب علی العموم سیر دریا نامیله معروفدر قوقند خانلغی داخلنده واقع حوجند بلده سنه قدر غرب جنوبه طوغری جریان ایدر ایسه ده بلده

مذکوره‌یی اشدقدن صکره غرب شماله طوغری توجه ایدر نهر مذکور حوجند قربنده جنوبده اولان طاغلردن حاصل اولان بعض اوفق صولرله دخی برلشور ایسه‌ده بوندن صکره قراتو طاغلرندن حاصل اولان صولردن بشقه شعبه‌سی یوقدر انلر ده طاشکند جوارنده جرچیق و جنجران ایله ترکستانده اریس وبوغون صولرندن عبارتدر

سیر دریا نهری ذکر اولنان شعباتدن محروم اولمدقجه علی السویه اوتوزدن قرق قدمه قدر اقفده و اکثر محلنده برثلث میلدن زیاده عرضی واردر صوینک سرعتی بعضاً تزاید ایدوب حتی بهر ثانیه‌ده سکز قدمی بولور ایسه‌ده بوده صولرك تزایدی زماننده اولوب بشقه وقتده ثانیه‌ده درت وبش قدمدن عبارتدر معمافیه ذکر اولنان نهر سائر نهرلر کبی برسیاق اوزره جریان ایتیوب بهر کون وقت زواله برساعت قالنجه‌یه قدر صوبی ارتار ایسه‌ده بوندن صکره اکسلمکه باشلایوب زوالدن ایکی ساعت صکره‌یه قدر اکسیلور . لکن اندن صکره ینه تزاید ایدوب سرعت جریانی دخی ارتار نهر مذکورك صوینك مقداری برسنه ظرفنده برقاچ دفعه تبدل ایدوب بونك هروقت مشاهده‌سی قابل اولمامغله انجق اوچ موسمده کورلمسی ممکندر بری مارتك نهایتنده قار وبوزلرك اریمه‌سیله اون کون قدر ممتد اولور ایکنجیسی مایس ایچنده اشاغی تپه‌لرده اولان قارلرك اریمسندن واوچنجیسی دخی حزیران ایله تموز ایچنده طاغلرك اوزرنده اولان قارلرك اریمسندن تزاید ایدرکه بونده جمله‌سندن زیاده ارتر (۱) سیحون نهری تومان اریق نام محلدن برطاقم قوسلر پیدا ایدرك پروفسکی استحکامنه قدر سرعتله جریان ایدر ایسه‌ده محل مذکوردن صکره مجراسنك دوزلشمسندن سیری بطائت کسب ایدوب اورال دکزینه

---

(۱) سیحون نهرینك برمنوال مشروح موسمده صوینك تزاید ایتمسی ایکی طرفنده اولان اراضینك قوهٔ انباتیه‌سنی خیلیدن خیلی تزاید ایتدیرمکه سبب اولمشدر

منصب اولنجه‌یه قدر بو صورتله جریان ایلر نهر مذکورك ایکی طرفی اکثریت اوزره ساز وقامشلق اولوب انهار سائره کبی اوفق تفك صولر ایله التصاق ایتمیوب اطرافه برطاقم صولر ایریلوب قوملقده محو اولوب کیدر شو حال نهرك سیر سفائن جهتنه خیلیدن خیلی مانع اولمقده‌در

سیردریا نهرندن تشعب ایدن باشلیجه شعبه‌لردن بری جنی دریا (٢) ویایکی دریاصو یدر که پروفسکی استحکامی قربنده ایریلوب غرب جهتنده جیحون نهری منصبنه طوغری جریان ایدر قرغیزلرك روایتنه کوره بو یکی دریا نامندن دخی ظاهر اولدیغی وجهله قدیم بر نهر اولمیوب کویا اون سکزنجی عصرك نهایتنه طوغری کندی کندینه سیردریادن ایریله‌رق بر نهر اولدیغی اکلاشلش ایسه‌ده بکا قالور ایسه بونك اصلی اولمیوب فقط یکی دریا نهرینك مجراسی اولجه سیر دریانك جریان ایتدیکی محل اولوب برمدت تبدیل مجرا ایله قوریوب عصر مذکور نهایتنده ینه برمقدار صو هر نصل‌اسه یول بوله‌رق محل مذکوردن جریان ایتدیکی محتملدر بو یکی دریا نهرینك صویی بروقتده یوز اللی میلدن زیاده جریان ایتمیوب قوم ایچنده غائب اوله‌رق پروفسکی استحکامنك الت طرفنده اولان بتاقلرك ظهورینه سبب اولیور پروفسکی استحکامی قربنده ایکی‌یه ایریلوب صاغ طرفنده اولان قره اوزبك نامیله شهرت بولمشدر که اول امرده بش التی یوز قدم عرضنده بیوك برنهر اولوب فقط یکرمی بش میل مقداری جریان ایتدکدن صکره بتاقلقلری داخلنده غائب اولوب کیدرك برطاقم اطه‌لر واوفق قناللر تشکیل ایتدیکندن جدول اصولی تمامیله اجرا اولنمش اولسه اوطرفلرك هم بتاقلقدن قورتارلمسی وهم زراعته استعداد کسب ایتمسی ممکن اولور بو حالده قرق میل قدر بطاقلقدن صکره ینه ظهور ایدرك بیوك بر نهر هیئتنی کسب ایدوب اللی میل مسافه اقدقدن

(٢) ترکستان اهالیسی اکثر (کاف) یرینه (ج) حرفی استعمال ایتدکلرندن یکی دریانهرینه جنی دریا تسمیه‌سی لسانلری اقتضاسندندر

صکره قره ماجی دریا (٢) نومرولی استحکام قربنده سیردریا ایله التصاق کسب ایدر صول طرفده اولان شعبه ایسه یمان دریا اسمیله معروف اولوب یوز الّلی میل مقداری جریان ایتدیکندن بونك اصل سیردریا اولدیغنه بعض طرفدن حکم اولنمش ایسه ده برقاچ دفعه اولنان تحقیقات وکشفیاتدن وکندینه مخصوص اولان نامدن ظاهر ومبیّن اوله جغی قدم وجهله ایکی یوز عرضنده واکثر محللری طار وقایق ایله مروری تهلکه لیدر

هله امدریا نهرینك اقدمجه بحر حزره جریان ایدوب مؤخراً مجراسنك تبدیلیله اورال دکزینه منصب اولدیغی شوارالق قدیم مجراسنك کشف ومعاینه سندن اکلاشلمشدر بونهر خریطه لرده کوستریلان امدریا ویاجیحون ویا اوقسوس نهرلرینك قدیم مجراسندن جریان ایتدیکی کبی متقدمینك بعضیلرینك سیر دریا نهرینك دخی بحر حزره منصب اولدیغی بیان ایتملری موافق حقیقت کبی کورینور ایسه ده اویله هرکسك اکلادیغی وجهله دکلدر (١)

---

(١) بیك بشیوز سکسان درتدن طقسان سکز سنهٔ افرنجیه سنه قدر روسیه چارلرندن چارفورك زماننده روسیه دولتنك ملکی نه قدر اولدیغنه دائر خریطه یاپلمش حالبوکه بیك التیوز یکرمی یدی سنه سنده مذکور خریطه غایت اسکیمش اولدیغندن هم تجدید وهم تصحیح اولنمق ایچون مذکور خریطه نك تعریفاتنی شامل برده کتاب تألیف اولنه رق معاینهٔ کبیر جغرافیه سی نامیله شهرت بولمش ایسه ده بوخریطه صکره ضایع اولمش وفقط بونك بعض غریب معلوماتی حاوی اولدیغی مواد آتیه دن اکلاشلمشدر شویله که مذکور کتابك یتمش ایکنجی صحیفه سنده بحر حزردن بحر ازرقه قدر مرسم صحیفه ده کونشك طلوع ایتدیکی جهته برخط مستقیم اوزره کیدیلور ایسه ایکی یوز الّلی ورستدر اورال دکزی صاحلنه طوغری سیردریا نهرینك محل منصبنه ایکی یوز سکسان ورستدر اورال دکزینك التمش ورست عرضی اولوب صویی دخی طوزلیدر ارزازویا ارغاز نهری اورال دکزندن بحر حزره اقوب نهر مذکوره دخی شرق طرفندن کلان اوروپا نهری قاریشور امدریا نهرینك منبعنه قدر اولان مسافه اوچیوز ورست اولدیغی کبی ارزاز نهرینك منبعی دخی بیك التمش ورست (یه بشیوز ارشون مقداری یره روسلر برورست درلر) اولدیغی اکلاشلمشدر

مدت مدیده آسیای وسطاده ساکن اولوب اورالرجه معلومات مکمله‌سی بولنان میرالای چیاتوفسکی طرفندن دسترس اولدیغم معلوماتك بوراده عیناً درجنی مناسب کوردم

شویله که جیحون نهری کبی جسیم وسریع السیر بر نهر مدت مدیده غرب شمالی‌یه طوغری اقوبده بردنبره مجرای قدیمنه عموداً یعنی مجراسنك غرب جنوبه تبدیلی پك غریبدر انهار متعدده‌دن بعضیلری وقوعبولان موانعدن طولایی مجرالرینی تبدیل ایدرلر فقط جیحون نهرینك مجراسنی تبدیله هیچ برسبب مجبر کوره‌مدیکم حالده اولجه غرب شماله جریان ایتدیکی کبی شمدیده غرب جنوبه جریان ایتمکده اولدیغی کوریلیور

بعض ارباب وقوف اسیای وسطی صحرالرینك شرق شمال طرفلری برمقدار کسب ارتفاع ایتمسندن طولایی نهر مذکورك دخی تبدیل مجراسنه سببیت ویردیکنی بیان ایدیور فقط برکره خریطه‌یه مراجعت اولنور ایسه سیحون نهرندن پروفسکی استحکامی جوارنده‌کی یکی دریا نهرینك غرب جنوبه طوغری اقسنده مجراسی اوقسوس نهرینك قدیم مجراسنه موازی کبی اولدیغی کوریلور شمدی‌یه قدر اولنان معاینه‌لره نظراً کویا یکی دریا ایله برلشمك اوزره غرب شمال جهتنه طوغری قدیم بر نهر مجراسی اولدیغی دخی مشاهده اولنیور (١) بوندن بشقه پروفسکی

(١) بیك سکز یوز یتمش بش سنه‌سی جیحون نهرینك مجراسنی کشف ومعاینه ایچون روسیه دولتی طرفندن کوندریلان میرالای سوبولفك روایتنه نظراً نهر مذکورك ساحلنده واقع شیرخان قصبه‌سی قربندن یکی دریا نهری جهتنه یعنی شرق شماله طوغری برنهر مجراسنك ممتد اولدیغی اکلاشیلور مومی الیه میرالای سوبولف ومعیتنده بولنان وودیك نام بریکباشینك کشفلرینه کوره مجرای مذکور امدریانك مجرای قدیمی اولوب لکن خیوه شهری قربنده حفر ایدیلان برطاقم قناللر واسطه‌سیله تبدیل مجرا ایدوب دیکر برمجرا پیدا ایتمش اولدیغی مظنوندر

استحکامندن سیحون نهرینك دیکر طرفندن شرق وغرب شماله طوغری جریان ایدن دیکر بر نهر مجراسنك دخی موجود اولدیغنه نظراً شمدیکی حالده ساموول قول وتل قول ایله دیکر کوللره منصب اولان چو وصاری صو کبی برطاقم صولرك اولری پروفسکی استحکامی قربنده سیحون نهریله برلشدیکی اکلاشیلور

حالبوکه شمدیکی حالده مذکور چو صوینی قوقاق شهرینی یوقاری طوغری برخیلی مسافه کچدکدن صکره قوم ایچنده غائب اولدیغندن بردرجه‌ده طارلشورکه حتی اوفاق برقایق بیله اوزرنده کزه‌مز

بو چو نهری ایسیق کولنك غرب جنوب وعلساندرویچ نام طاغك جنوبنده واقع تیان شان طاغلرندن ظهور ایدرك بوم کچیدینه واصل اولنجه‌یه قدر سالف الذکر ایسیق کولندن انجق درت میل اوزاقدن کچر مذکور کول اوفاق برقنال واسطه‌سیله نهر مذکور ایله برلشوب صولرك تزایدی وقوعنده کاه نهرك صویی کوله وکاه کولك صویی نهره اققده‌در ایسیق کولی یوز یکرمی میل طول واوتوز اوچ میل عرضنده اولدیغی حالده صوینك خارجه جریانی ایچون هیچ بر نهر ویا ایرماق اولمیوب سواحلی ایسه بردوزی‌یه اولمدیغندن بعض محلی یوکسك وبعض محلی غایت بسیطدر هله اولری شمدیکی حالندن لااقل یوز قدم مرتفع اولدیغی بعض آثار حاضره‌سندن اکلاشلقده‌در

جیحون نهرینك غرب شماله طوغری جریان ایتدیکی اثناده اطرافنده بولنان اراضینك غایت مستوی اولمسندن ذاتاً مجرای قدیمنه جریان ایتدیکی محلده برطاقم بطاقلقلر پیدا ایدرك نهایت اورال کولنك جنوب طرفنده مذکور کوله منصب اولمشدر ایشته جیحون نهرینی مجراسندن تبدیله سبب اولان

ماده تفصیلات مشروحه‌دن عبارت اولوب بطاقلق پیدا ایتامك اوزره اهالی پك چوق غیرت ایتمشلر ایسه‌ده مجرای قدیمنه چویره‌مدكلرندن ذكر اولنان بطاقلقلرك اوكنی آله‌مامشلردر نهر مذكور پروفسكی و(٢) نومرولی استحكام قربنده لزومندن زیاده كنیشلدیكندن صو اطرافنده‌كی اوه‌یه یایلوب درینلكی تناقص ایتدیكی جهتله اورالرده‌كی كیده‌میوب كوچك كوچك قایقلر كزمكده‌در بیك سكز یوز اللی اوچ سنه‌سی نهر مذكورك ذكر اولنان استحكاملر بیننده‌كی مجراسنی سفائن سیرینه الویریشلی برحاله كتورمك اوزره ایدیلان غیرت ثمره‌سز قالمشدر روسیه اركان حرب یوز باشیلرندن بوتاقوف قره اوزیاق نهرینك صوینی یمان نهریله برلشدیرن اوفاق برایرماغی توسیع ایله نهر مذكورك الك طار اولان محلندن بیله سفاین ایشلتمشدر بیك سكز یوز التمش سنه‌سی قره اوزیاق قنالنك درت میل مقداری محلنی تطهیر ایتمك ایچون خیلی عمله علی الدوام چالشدیغی حالده انجق یوز سكسان كونده مطلوب حاصل اوله‌جغی عندالحساب تبین ایتمسی اوزرینه درحال ایشه مباشرت اولنمش ایسه‌ده انتظار اولنان فائده‌نك وجوده كلمامسندن طولایی ترك اولنمش و بیك سكز یوز التمش ایكی سنه‌سی یمان نهرینك صوینی تزییدینه برواسطه تحری ایدلمش ایسه‌ده بوكاده موفق اولنه‌مامشدر بونك اوزرینه قپودان سیقویتك ایكی اوفق واپور ایله ذكر اولنان قره اوزیاق نهرینك معاینه‌سنه مأمور ایدلدیكندن بیك سكز یوز التمش درت سنه‌سی مذكور واپورلر ایله عودت اولنوب نهر مذكور تطهیر اولندیغی حالده برسنه ظرفنده یدی سكز ای قدر صولرك چوغالمسندن طولایی سفائنك سیری دخی ممكن اوله‌جغی خبر ویرمش واكر بورالرده سفائنك سیرینه دسترس اولنور ایسه آسیای وسطاده روسلره تجارت قپولرینك ایستدكاری كبی كشاد اولنه‌جغی جهتله مذكور قنالك حفرینه درتیوز عمله ایله مباشرت اولنمش وایكی بیك درت یوز یتمش برروبله مصرفله مذكور قنالك حفری نهایت بولمشدر

ذکر اولنان قنالك حین کشادنده صولر یوکسلوب اطرافنده بولنان قوملر اشاغی اقەرق قنالی کاملاً طولدیردقدن بشقه سیر سفاین خصوصی اولەمدن فنا بر حاله کلدیکندن بتون بتون یوز اوستنه براغلمشدر

ایشته موانع مذکورەدن ناشی اورال دکزی فیلوسنك خیوه سفرنده هیچ برفائدەسی کوریله‌مامشدر مذکور فیلونك اورال دکزنده بولنمسی برایم استحکامنك حین انشاسنده موقت برشی اولمغله بیك سکز یوز قرق یدی سنەسی نیقولا و میقایل نامل‌ریله ایکیشر دیرکلی ایکی عدد اوسقونه انشا اولنوب برنجیسی اوحوالی‌یی کشف ایلمك ایکنجیسی دخی بالق صید ایتمك ایچون یاپلمش ایسەده سنهٔ مرقومه ظرفنده مذکور کمیلر دکزه اچیله‌مدقلرندن اورال دکزینك شرق طرفنده واقع قوس ارال ایله جزایرسائرەیی کشفدن بشقه برشیئه موفق اوله‌مامشلردر بورالق اورانبرغ شهری قربنده دها بیوجك قسطنطین نامنده دیکر بر اوسقونه انشا اولنوب بیك سکز یوز قرق سکز سنەسندن قرق طقوزه قدر یوز باشی بوتاقوف مذکور اوسقونه ایله اورال دکزینی کاملاً معاینه ایتمشدر

بیك سکز یوز اللی سنەسی جنرال اوپروجفك اخطاری اوزرینه اسوج ممالکنده واقع میتوسال فابریقەسنه بری قرق بارکیر قوتنده وپروفسکی نامنده پروانەلی ودیکری دخی اون ایکی بارکیر قوتنده اوبروجف نامنده ساج اسقرو اولەرق ایکی واپور سپارش اولنوب بوواپورلر مذکور فابریقەده اوتوز یدی بیك درت یوز قرق بش روبلەیه یاپیلەرق وماکنەلریله برابر اجزا اولەرق قزالەیه قدر کتوریلوب بونلرك جملهٔ مصارفی قرق طقوز بیك اوچیوز قرق یدی روبلەیه بالغ اولمشدر بونلردن پروفسکی نام واپوره بیك سکز یوز اللی اوچ سنەسی طقوز لیرەلك کله اتار اوچ

طوب وضع اولندیغی کبی ایچابنده قونلق اوزره او بروجف ایچون دخی ایکی طوپ تهیئه ایدلمش ایسه‌ده پروفسکی نهر مذکورك بعض طار محلارندن کچمك ایچون لزومندن زیاده بیوك اولدیغی جهتله واپور مذکور موسمنده (١) نومرولی استحکامدن پروفسکی‌یه قدر ارقه‌سنده ایکی دوبا اولدیغی حالده انجق اوچ دفعه کیدوب کله بیلمشدر بو واپورلر ایچون دوق طرفندن قاضی علی قصبه‌سنه کمور نقل ایتمك اوزره بر قومپانیا ایله مقاوله اولنوب بیك سکز یوز اللی ایکی سنه‌سی بهر طونه‌لاطه‌سی التی فرانقه اوله‌رق یوز سکسان طونه‌لاطه کمور نقل اولنمشدر حالبوکه قصبهٔ مذکوره‌یه کتوریلان معدن کموری عادی هرکسك بیلدیکی کبی اولمیوب انتراسیت تعبیر اولنور برنوع طومانسز معدن کموری اولدیغندن اوقدر قوتلی اولمدیغی جهتله پروفسکی نام واپورده ذکر اولنان کموردن احراق اولندیغی حالده (١) نومرولیدن پروفسکی استحکامنه قدر کیدوب کلمك ایچون ایکی بیك بشیوز روبله یعنی اوچیوز قرق درت انکلیز لیرالق کمور احراق اولنمشدر پروفسکی نام واپورك قوتی یوك کتورمکه تحمل ایده‌جکی معلوم اولدیغندن بو حسابجه هر بریاد (اوتوز التی لیره) یوکك (١) نمرولی استحکامدن پروفسکی‌یه نقلی اوتوز قاپیکه مال اوله‌جغندن مطلوب اوزره استفاده ایدیله‌مامشدر حالبوکه مذکور واپورلرده ساقسول اغاجی یاقلدیغی حالده بهر یادك (اوتوز التی لیره‌نك) پروفسکی‌یه نقلی انجق اوچ قاپیکه مال اوله‌جغندن بو حسابجه روسیه دولتنك قرق یدی قاپیك استفاده‌سی اوله‌جغی تبین ایتمسی اوزرینه پروفسکی وجولك استحکاملرینه نقل اولنه‌جق اشیا ومهمات ومأکولاتك کافه‌سنك بهر طریقیله نقلنه قرار ویرلمشدر

بیك سکز یوز التمش سنه‌سی انکلتره‌ده لیورپول شهرنده حاملتن قومپانیاسنه التلری دوز وپروانه‌لری قیچنده اوله‌رق ایکی واپور وبش التی دوبه

دها سپارش اولنوب پارچه پارچه اورانبرغ طریقیله دوه‌لر ارقه‌سنده قزاله‌یه کتوریلوب ونومرولریله ترکیب اولنه‌رق بیك سکز یوز التمش ایکی سنه‌سی نهره القا اولنمشدر بونلره دخی طقوز لبره‌لك طوپلر قونیله‌رق بری سیردریا ودیکری اورال تسمیه اولنه‌رق برنجیسی یکرمی بارکیرقوتنده وقزاله‌یه کلنجه‌یه قدر اون التی بیك روبله‌یه مال اولدیغی کبی ایکنجیسی قرق بارکیر قوتنده اوتوز بیك روبله‌یه کلمشدر فقط بوواپورلر ساعتده بهر بارکیر قوتی ایچون یتمش ایکی پادسافسول اغاجی قوللاندیغی جهتله اورالرده التی آی دوامی مأمول اولان اودون بزایده نهایت بولمشدر بوندن بشقه ماکنه‌سنك دخی جزؤی برسبب ایله پاطلمغه مستعد اولدیغندن واپورك اداره‌سی بویوزدن دخی کوجلشمشدر

اوجوارلرده یکیدن انشا اولنان استحکاماته مهمات وارزاق نقل ایتمك ایچون موجود سفائنك تزییدی لازم کلمکله بیك سکز یوزالتمش بش سنه‌سی بهری یوز التمش ایکی طونه‌لاطه حموله کتورمك ایچون اوچ عدد دها طومباز ایله برده اوفاق واپور علاوه ایدلدیکی کبی بیك سکز یوز التمش التی سنه‌سی دخی بلچیقاده قوقرل فابریقه‌سنده یتمش سکز بیك یدییوز روبله‌یه اولمق اوزره یتمش بارکیر قوتنده سمرقند نامنده برواپور انشا اولنمشدرکه یوز اللی قدم طول ویکرمی قدم عرضنده وایکی طوپی حاوی اولوب بوده انجق یوز اللی درت طونه ثقلتنده حموله نقل ایده بیلمشدر بوندن بشقه بیك سکز یوز یتمش سنه‌سنده طاشکند نامنده روسیه ممالکنده دیکر برواپور دها انشا اولنوب بو اوتوز بش بارکیر قوتنده ویوز درت قدم طول ایله اون التی قدم عرضنده اولدیغندن اوتوز بش بیك روبله‌یه مال اولمشدر سفائن مذکوره‌دن اك زیاده ایشه یارایان سمرقند نامنده‌کی اولوب بونك دخی ساچی اشمقدن ناشی بعض محللرنده کاغد اینجه‌لکنده قالمش اولدیغندن بتم قزالهده بولندیغم اثناده

خیوه‌یه سوق اولنان اردونك مهماتنی كتورن سفائن ایله برابر سیحون نهرینك نهایتنه قدر كیده‌میه‌جكی اكلاشلدیغندن تعمیر اولنمق اوزره قره‌یه چكلمشدر

روسیه‌نك اورال دكزنده اولان واپورلری واسطه‌سیله ایدیلان تجارتك ترقیسی حقنده روسیه دولتنك بحریه دائره‌سندن دسترس اولدیغم استاتستیقدن بوراجقده براز بیان ایده‌یم شویله كه

| سنه | روسیه دولتی طرفندن عسكر ایچون ارسال اولنان مهمات وارزاقك طونه حسابیله مقداری |
|---|---|
| ١٨٦٥ | ١٤٩١ |
| ١٨٦٦ | ١٤١٦ |
| ١٨٦٧ | ٢٦٣٣ |
| ١٨٦٨ | ٢٠٨١ |
| ١٨٦٩ | ٢٩٢٠ |

| روسیه تجارلری طرفندن كوندریلان اشیانك طونه‌سی | یولجی |
|---|---|
| ٢١٨ | ١٢٠٨ |
| ٣١٨ | ١٧٦٨ |
| ٤٠٤ | ٢٣٢٨ |
| ٠٥٦ | ٣٥٥٨ |
| ٠٢٤ | ٣٠٢٥ |

بالاده بیان اولندیغی اوزره بیك سکز یوز التمش بش سنه سندن التمش طقوز سنه سنه قدر بش سنه ظرفنده روسیه دولتی طرفندن سوق اولنان عسکر ومهمات حربیه‌دن طولایی یوجی ایله دولت طرفندن نقل اولنان اشیانك مقداری تزاید ایتمش ایسه‌ده تجار اشیاسنك نقلنده کوریلان زحمت ومشقتله برابر اورانبرغدن نهر مذکور ساحلنه دوه‌لر ایله اشیا نقل ایتمك خصوصی غایت غریب بر یولده اولمسندن ومصارفنه تحمل اولنه‌مامسندن طولایی تجار اشیاسی ازالمشدر بوندن بشقه قزاله‌دن یوقاری طوغری هروقت ایشلر واپورلر اولمامسندن ومحل مذکوره کوندریلان اشیانك اوراده‌یللرجه قالمسندن ناشی تجار اولکی کبی اشیالرینی دوه ایله نقل ایتمکده‌در

نهایت نیسانك یکرمی ایکنجی کونی اول بهار اولمق مناسبتیله اطراف طاغلر واووالر زمرد کبی یشیلاندیکی بر وقتده قزاله ( قاضی علی ) قصبه سندن یوله روان اولدق برقاچ چادردن عبارت اولان قرکیز کویلرینی بچدکدن صکره یاغمورلر یاغمغه باشلایوب بواثناده برایکی ساعت قدر یول کیدیلوب طاشلق وقیالق و بچلمسی ممکن اولمیان بر محله واصل اولندی حالبوکه بوراسی عربه‌جیلریمز بیله بیله مدیلر اوزاقدن بر اتش کوریلوب بر کوی اولمسی امید اولنه‌رق اورادن چیقدق مذکور اتشك اولدیغی محله کاوب یالکز باشنه بر قرکیز چادری اولدیغنی کوردك فقط بو قرکیزلر دخی کوچبه اولدقلرندن بورالرینك اسمی نه اولدیغنی بیله مدیلر هرنه حال ایسه براز استراحت ایتمك اوزره مذکور چادره کیردك چانته‌لرمزده اولان صغوق قاز اتی ایله برتنکه ساردالیا چیقاروب چادر صاحبی قرکیزك قاریسیله چوجقلری هپمز بردن اتشك اطرافنه طوپلانوب برابرجه ییوب ایچدکدن صکره بزه چادرك الك معتبر یری کوستریله‌رك اعلا قوش تویی ویاموق ایله دوشنمش محله چکوب اق مماتوف ترجمانلق ایدرك محبته کرمیت ویردك چادرك اورته‌سنده یانان اتشدن بشقه برضیا اولمیوب

بالاده بيان اولنديغى اوزره بيك سكز يوز التمش بش سنه سندن التمش . طقو

سنه سنه ق

و مهمات -

مقدارى ت

برابر اوزا

غايت غريه

تجار اشيا

ايشلر واپو

قالمسندن نا

نهايت نيدسا

واووالر ز

پوله روان

يچدكدن ص

كيديلوب ط

حالبوكه بور

بركوى اولم

محله كاوب

دخى كوچه

ايسه براز ا

اولان صغوق

قاربسيله چو

ايچدكدن ص

وپاموق ايله

كرميت ويرد

قرکیز آتلولرینک یساوللار

بونك طومانی دخی چادرك بالاسنده اولان دلیكدن چیقمقده ایدی بونلر بزم چتال و بچاقلر ایله یمك یدیكمزی كوردكجه تعجب ایدوب بنده چادر صاحبنه بردانه چتال بچاق هدیه ایتدیكمده پك زیاده ممنون اولدی برایكی ساعت صحبتدن صكره عربه‌مزه چكیلوب اویقویه یاتدق صباح اولدقده بوراسنك قوناق محلندن انجق برمیل اوزاقلقده اولدیغنی اكلادق

عربه تدارك اولنمسی خصوصنده چكیلان مشقتله برابر یوز یكرمی میل مسافه‌دن عبارت اولان (٢) نومرولی استحكامه انجق پنجشنبه كونی واصل اوله بیلدك فقط بهار اولمق ملابسه‌سیله یوللرده پك كوزل اكلندك چونكه سیر دریا نهرینك محل مذكورده مقوس اوله‌رق انحراف ایتمسی واطرافی یشیللك و چنلك اولمسی جهتله انسان ایلرجه قالمسنی ارزو ایدیور محل مذكورده قالدیغمز مدتجه واثنای راهده تصادف ایلدیكمز تركمانلری وورمق اوزره تفنكلریمزله نشان اتمغله وقت كچیره‌رك (١) یولمزه روان اولدق

اقشام اوزری قوناق محلنه كلدك بوراده یولجی‌یه مخصوص اوطه‌نك بزدن اول بشقه یولجیلر طرفندن طوتلمش اولمسندن ناشی مع التأسف قیرده كیجه‌لری سردیروب استراحت ایتدك مكر بزدن اول اوطه‌یی طوتان ادم طاشكنددن پترسبورغه كیتمكده اولان روسیه عسكری ضابطانندن بری اولوب مرقومك یاننده بولنان فامیلیاسی بورایه قدر كلمش و بوراده اغریسی طوتوب حملنی وضع ایتمكله مذكور اوطه‌ده قالمشدر مرقوم ضابط كیجه بزم بولندیغمز محله كله‌رك بزده برشیشه شراب ایله برقاچ قوطی سود ویردك مرقوم ممنون اولدی زوجه‌سنك كسب صحت ایتمش اولمسی جهتله ایرتسی كونی یوله چیقه‌جقلرینی سویلدی

(١) اكلاملی مدنی عد ایتدیكمز اوروپالولری تركمانلر مسلمان اولدقلری ایچون اولملیدركه یبان اوردكی كبی راست كلدكلری بیچاره‌لری تفنكله اوروب تلف ایلمكی ذوقدن صاییورلر سبحان الله انسان برشینك اوزرینه غالب اولدقجه فكری دائما مغلوبنك مضرتنی ارامق طرفنده‌در فاعتبروا یا اولی الانصاف

(٢) نومرولی استحکام ویاقره‌ماجی قریه‌سی کرك هوا و کرك استراحت جهتنده قره بتاق نام محلدن یکده اشاغی اولمیوب ساحل نهره قریب بولندیغی جهتله نهر مذکورك صویی علی التوالی استحکام دیوارینی خراب ایتدکده اولدیغی کبی شهر ایسه بو استحکامك ایکی طرفنده ساحل نهره انشا اولنمش بعض قلعه‌لردن عبارتدر محل مذکورده نهرك قارشو یقه‌سنه چکمك اوزره قایق وصندال بولنمدیغندن خیوه‌لك ضبطنده روسیه اردوسیله برابر بولنمق اوزره ارقداشم بولنان مسدرماغحان (انکلیزجه‌دن ترجمه ایتدیکمز خیوه سیاحتنامه‌سی صاحبیدر) قارشویه چکمك اوزره پروفسکی نام واپوری بکلمکه مجبور اولمش ایسه‌ده شاید واپور برایکی کون دها کلیوبده خیوه‌نك ضبطنده بولنه‌مام قورقوسیله عجله کیتمکی ارزو ایدر ایدی

(٢) نومرولی استحکام قربنده غایت جسیم برقرکیز قبرستانی اولوب فقط مزارلره دقت اولنور ایسه هیچ بری دیکرینه بکزه‌میور ایدی شویله که بعضیلری طوپراغك یغندیسندن عبارت اولدیغی حالده دیکری اوروپا قبرلرینه مشابه وبعضیلری تربه هیئتنده وبرقاچی دخی قلعه طرزنده انشا اولنمش ایسه‌ده بونلرك هیچ برنده مدفون اولنلرك کیم اولدیغنه دائر یازی ویا براشارت کورمدم بومزارستانك ساحل نهره قریب اولمسنه وقربنده اولان اثاره نظراً ذاتاً بیوجك برشهره منسوب اولدیغی اکلاشلمش ایسه‌ده قرکیز قبائلی ایچنده بونك عینی بشقه برقبرستان دها کورمدم (٢) نومرولی استحکامه وارمزدن اك صکره قوناق ایتدیکمز فورقان نام محلده دخی برقرکیز قبرستانی کوردك فقط بونلرك جمله‌سی خرج ایله طوغله‌دن اورمه واوزرلرنده عربی العباره یازیلر وار ایدی خصوصیله مذکور قبرستان قربنده اولان بعض تپه‌لره نظراً اوائلده محل مذکورده جسیم برشهر بولندیغی استدلال اولنیور مذکور مزارستانك ایچنده اوزری

قبه‌لی بر تربه اولوب، اهالینك روایتنه باقیلورسه بو طرفلرده، غایت مشهور اولان واصحاب کرامتدن بولنان قورقوت (حضرتلرینك) (١) قبری اولدیغی اکلاشلمشدر

شویله که بو قورقوت نام ذات عن اصل افریقالی اون درت قدم طولنده، بر ذات اولوب رضای حقدن بشقه بر مطلوبی اولمیوب مظنهٔ کرامدن ایمش بر کیجه معناسنده بر قبر حفر اولنمقده اولدیغنی کورمش قبر مذکوری کیمك ایچون حفر ایتدکلرینی سؤال ایتمسی اوزرینه قورقوت ایچون اولدیغی جوابنی الور حالبوکه کندوسی اوقدر مسن اولمدیغندن بر مدت دها معمر اولەرق رضای باری‌یه موافق طاعات وعباداته بولنمغی امل ایتدیکی جهتله محل مذکوردن هجرت ایله هندستانه کیدر اوراده دخی عینیله مذکور رؤیایی کورمسنه مبنی نهایت کندی کندوسنه کرهٔ ارضك وسطی اولان بر محله کیدوب ساکن اولمق خلیاسنده بولنور حاصلی سیردریا نهری ساحلنده، (٢) نومرولی استحکام قربنه کلوب برقاچ کون اوراده اقامتدن صکره بوراده دخی مذکور رؤیایی کورمسیله ارتق بوندن یقایی خلاص ایتمك محال اولدیغنی فهم ایله نماز قلدیغی سجاده‌سنی نهرك کنارینه سروب اوزرینه اوتورەرق راحتنه باقمش بر ایام بو یله اکله وقت کچیروب نهایت یوز یاشنده اولدیغی حالده وفات ایلدیکندن اهالی بونی کمال تعظیم وتکریم ایله تربهٔ مخصوصنه دفن ایله الیوم زیارتکاه بر محل بولنمشدر

(٢) نومرولی استحکامدن پروفسکی‌یه کانجه‌یه قدر بتاقلق اولدیغندن نهرك

---

( ) قورقوت حضرتلری قرکیز وترکمانلر بیننده غایت مشهور بر ذات عالی قدر وکراماتی ظاهر اولمغله حالا اورالره سیاحت ایدن بالجمله مسلمین بوذاتك تربهٔ شریفه‌لرینی زیارت شرفیله مشرف اولمقده واوقافی کثیر ومتعدد تربه‌دار وجزؤ خانلری بولنمقده‌در

کنارندن کیتمك ممکن اولمامغله شماله طوغری برخیلی مسافه یوله صاپدق مذکور استحکامدن پروفسکی‌یه کلمك ایچون بوندن اولکی طریق نهرك دیکر ساحلندن اولدیغی جهتله (۲) نومرولی استحکام قربندن قارشو طرفه چکه‌رك پروفسکی‌یه وارلدیغی حالده نهر مذکوری بردفعه دها مرور ایتمك ضروریدر واقعا یکی بریول اچلمش ایسه‌ده هنوز ختام بولمدقدن بشقه قوناق محللرنده یولجیلرك بیتوتت ایتملرینه مخصوص اولان خانلر دخی طوپراغك التنده عادتا بر کومبت شکلنده بولندیغندن پك چوق صقندی چکلمکده‌در . مع مافیه یوللر اولدقجه دوز و بازکیرلرمز دخی اولکیلردن دها کوزل ودها دنج اولدیغندن ( ۲ ) نومرولیدن حرکت ایتدیکمز کونك ایرتسی کیجه‌سی ساعت بش قرارلرنده پروفسکی استحکامنه واصل اولدق بوراده قپلان ویبان دوموزلرینك کثرتی اولدیغندن استحکام ضابطاننده اکثریسی حیوانات مذکوره صیدیله امرار وقت ایدیورلر اثنای راهده یرلولردن تصادف ایتدیکمز ادملر طرفندن بر طاقم مخوف حکایه‌لر نقل ایدیلوب ازجمله قپلانلردن اچ قلانلر اولور ایسه استحکام قربنه قدر کلوب صغیر وقیون وبعضاً چوجقلری الوب کتوردکلری کبی بعضاً دخی اهالیدن راست کلدکارینی پارچه‌لکده اولدقلرندن احتیاط اوزره بولنمق ایچون رووولورلرمزك دائما طولو ومهیا بولنمسنه دقت ایدلمسی توصیه اولنمش ایدی لکن بویولده برقپلانه تصادف ایتدیکمزه تشکر ایلدك

پروفسکی استحکامنه کیجه یاریسی کلدیکمزدن قوناق محلی یولجیلر ایله طولو اولوب بزدخی حکومتك نظر دقتنی جلب ایتمامك افکارنده اولدیغمزدن یکده کورلدی ایتمکی ارزو ایلدك اوکیجه غایت فنا برقلبه‌ده یاتوب ایرتسی کونی زوبجی سمرقند واپورینك چرخجیسی اولان برفنلاندیالی قادینك خانه‌سنه مسافر اولوب فوق العاده راحت ایتدك

پروفسکی استحکام و شهری قدیمدن قوقند خانلرینك زیر اداره‌سنده، واق مسجد دیمکله معروف بر قصبه‌جق اولوب اهالیسی بیك سکز یوز اللی اوج سنه‌سی روسیه دولتنك پروفسکی نامنده بر جنرالك تحت قومانداسنده، سوق ایلدیکی اردویه فوق العاده صورتده مقاومت ایلدیکی صره‌ده شمدیکی کاشغر (امیر جلیلی شهامتلو) یعقوب خان حضرتلری دخی مذکور قصبه‌ده درونده قوقند اهالیسی ایله برلکده اوله‌رق شهر مذکورك محافظه‌سنده بذل مقدرت ایتمشلر و علی التوالی یکرمی بش کون محاصره اثناسنده، روسیه‌لیلر شهر مذکوری بر درجه‌ده طوپه طوتمشلردر که شهرك نصفندن زیاده‌سنی خراب ایتدکاری جهتله قوقندلیلر جنرال پروفسکی‌یه سفیر کوندروب استحکامی تسلیم ایتمکه راضی اولدقلرینی تحریراً بیان ایتمشلردر لکن مومی الیه جنرال سفیرك کتورمش اولدیغی تحریراتی پارچه پارچه ایدوب و سفیرك قارشوسنده اتشه اتوب شهری البته هجوم ایدرك خربا و ضربا ضبط ایده‌جکز جوابیله اعاده ایدرك نمایش اظهار ایتمش و ایرتسی کونی عموم عسکر بر هجوم ایله محل مذکوری ضبط ایتمشلردر فقط بو هجومده، پك چوق چولق چوجق قادین وار کاك ایاقلر التنده قالوب تلف اولمشلردر استحکامك بعض قدیم اولان محللری الان موجود ایسه‌ده اکثر محلی روسیه‌لیلر طرفندن تجدید و تعمیر اولنوب جنرالك بوراده ابراز ایلدیکی خدمت و غیرتنه مکافاة اولمق اوزره نامنی پروفسکی تسمیة ایتمشلردر شهر مذکور روسیه‌لیلرك ضبطنه کچه‌لیدنبرو بر خیلی محلی معمور اولوب ترقی ایتمش و قزاله شهری کبی بوراده قرکیز اهالیسنك کثرتی اولدقدن بشقه خیوه و بخارا و قوقند و سمرقند تجارینك دخی اخذ و اعطا ایچون امد شد ایتملرندن شهر مذکور اسیالیلرك ساکن اولدیغی شهرلر طرزنده برحال کسب ایتمشدر شهر مذکوری طولاشورکن تصادف ایتدیکم بر مکتبی ساعتلرجه کزوب پك چوق تحسین ایتدم مکتبده چوجقلر بزی کوردکلرنده جمله‌سی بردن

درسنی براقوب بزی یوقاریدنا شاغی سوزمکه باشلادیلر مکتب خواجه‌سی یانی باشنده اولان برقولاج بویندەکی دکنکی اوکندەکی رحله‌یه اورارق درسلرینه باقلرینی اخطار ایتدکده، کافه‌سی براغزدن باغرەرق درسلرینی اوقومغه باشلادیلر بونلر دیز چوکمش اولدقلرندن بسللی اوقودقلری درسلرینی ذهنلرینه یرلشدیرمك اوزره یاری بلارندن یوقاریسی دخی ایلرو کیرو صاللانمقده ایدی بورادەکی اصول استانبول وممالك عثمانیەده بولنان مکتبلردەکی چوجقلرك اصولنه کاملا مطابق اولدیغنی اکلادم بونك ایلروسنده برطاقم کوزل بغچەلر اولوب دها ایلروده بولنان اورمان محل مذکورك ضبطنده وفات ایدن روسیه عسکرینك مزارلریله نهایت بولمش ایدی

اول بهار اولدیغندن قایسی وشفتالی اغاجلری چیچك اچمش واطراف کوزل برمنظره پیدا ایتمش ایدیسەده کونشك حرارتی استحکامدن اچلمغه مساعده ایتمیور ایدی

پروفسکی استحکامنده بش کون قالدم بواثناده امریقاده چیقمقدەاولان نیورق هرالدغزته‌سی طرفندن مخبرلك صفتیله کوندریلان وارقداشم بولنان مسدرماغعان هردرلو مشکلاتی کوزینه الدیروب خیوه اردوسنك مرکزی جهتنه طوغرلدی مومی الیه روسیه اردولری عموم قوماندانی جنرال قوفمان ایله ملاقات ایتمك املنده اولدیغندن تشبعنه مسارعت ایلدم مومی الیهك یوله چیقمسی ایچون ایجاب ایدن دوه وبارکیرلرك تدارکنده خاطر وخیاله کلمدك مشکلاته دوچار اولوب نهایت پولیس ناظری بیکباشی ردیونوفه‌وقوعبولان مراجعتمز اوزرینه مشکلات مذکوره برطرف اولمشدر

بورایه کلنجه‌یه قدر اثنای راهده روسیه مأمورلری طرفندن کوردیکمز

درسنی براقوب بزی یوقاریدن اشاغی سوزمکه باشلادیلر مکتب خواجه‌سی
بانی باشند
درسلرینه
اوقومغه
درسلرینی
ایلرو
عثمانیه‌ده بو
اکلادم
بولنان اور
مزارلریله

اول بهار او
کوزل برمنظ
مساعده ایتمی

پروفسکی ا
نبورق هرالد
مسدرماغعاز
جهتنه طوغ
قوقان ایله
الیهك یوله چ
وخیاله کلمدك
ردیونوفه وقو

بورایه کلنجه‌یه

J. GAUCHARD SC

مشکلات تعریف اولنمز درجه‌ده اولوب مومی الیه مسـدر ماغحان ایسه خیوه‌یه کیتمك اوزره النده متعدد توصیه نامه ورخصت تذکره‌سی اولدیغندن شهر مذکوره کیتمسنه برمانع اولماملغله راحت کیده‌جکی مأمولدر حاصلی بارکیرلریز تدارك اولنوب قارشویه کچمك اوزره نهر قایقلرندن برینه کیروب پروفسکیدن قیام ایدرکن بوقدر وقتدر رفاقت ایتدیکم مومی الیه مسـدر ماغحان ومعیتنده بولنان قوجه قرکیزاق معتوف ایله مفارقت وبوندن صکره اسیای وسطاده یالکزجه کشت وکذار ایلیه‌جکمی تفکر ایتدکجه کوکلمه برمحزونلق کلوب قرنداش کبی ارقداشمدن وداع ایدرکن عادتا چوجقلر کبی اغلادم بربرمزدن ایرلدقدن صکره بکا برقاچ مکتوب یازوب کوندرمش ایسه‌ده تجار ویاسائر برواسطه ایله کوندرمیوب پوسته‌یه ویرمش اولدیغندن یالکز برمکتوبنی اله بیلدم حتی طاشکنددن عودت ایتدیکم زمان مومی الیه ماغحانی یولده بقالیوب کیرویه چویرمك اوزره تعقیب ایدن روسیه ضابطی نه وجهله الدادوب خیوه شهرینه سالماً واصل اولدیغی بنه ضابط مرقومدن خبر الدم طاشکنده واصل اولدیغمده خیوه اوزرینه کوندریلان روسیه قوه عسکریه‌سی ایله برابر بعض انکلیز جاسوسلری اولدیغنه دائر روسلر بیننده برحوادث شیوع بولوب هرکس تلاش ایتمکده اولدیغندن بوبابده بیکباشی رودیونوفك تحت مسؤلیتده قاله‌جغی خوفنده بولندم ایسه‌ده جنرال قوفمان اویله معیتنده اولان ضابطان کبی وهام اولمدیغندن اهمیت بیله ویرمامشدر

ماغحانك سالما قارشو یقایه واصل اولیشنی کوروب وصوك دفعه اولمق اوزره قارشودن مندیل صاللایه‌رق وداع ایتدکدن صکره اقشام اوزری بندخی پروفسکیدن طاشکنده متوجهاً حرکت ایتدم کیجه ساعت اوچه قدر یول کیدیلوب غایت کوزل برهوا ومهتاب اولدیغندن اطرافه

باقغه طویه‌مدم ایسه‌ده ارقداشم مومی الیه ماغجاندن مفارقت اجیسی دخی یورکـده هنوز باقی اولدیغندن برنوع محزونلق کلکله اطرافی سیر و تماشـا ایده‌مدم هله یول اوزرنده ساقسول اغاجلرینک چیچکلری ایله قوقوسی ورنکلرینک صـفاسی اونودیلور شی دکلدی چالیلرك اراسـنده التون رنکنده اولان سـولونلرك برطرفدن دیکر طرفه اوچمسی حقیقة بشقه عالم ایدی سیحون نهری سواحلنده یالکز سولون دکل هر درلو یبان قازی و اوردکلری و چیل تعبیر اولنان قوشـك برقاچ نوعی ایله برابر ککلکك کثرتی اولوب انسانك کونلرجه وبلکه هفته‌لرجه یالکز او اتیله تعیش ایتمسی قابلدر

اورانبرغدن یوله چیقدیغم وقت کوزل حیوان تدارك ایده‌مدیکمدن محل مذکوردن قیام ایله صباحه قدر بندیکم حیوانك بر دفعه‌یله یلانی دوزتمدیکمز حالده برساعت اوچ چاریك مدتده اون التی میل مسافه‌یی قطع ایده‌یلوب صباحه قدر یول کیدرك اویله وقتی ساحل نهرده واقع روسیه‌نك چولك نام استحکامنه واره‌بیلدك ایرتسـی کونی ینه یوله چیقه‌جغمـدن براز یورغنلق چیقارمق اوزره حمامه کیدوب همان صـویغق اوزره ایکن مکر حمام او کونی قادینلره مخصـوص اولدیغنـدن عربه ایله برطاقم شهرك قادینلری کلکله بوندن دخی محروم اولوب یالکز حـامك ارقه طرفنده برمقدار صو دوکنوب تمیزلندم شهرده بولنان روسـیه ضابطلرینك قاریلریله پك چابك معارفه کسب ایدرك برساعت مقداری مکالمه ایتدیکمز اثناده روسیه ضابطانندن بری کلوب خانه‌سنده برلکده صباح قهوه‌التیسی ایتمکلکمزی رجا ایتمسی اوزرینه بالمجبوریه موافقت ایتدك فقط برقاچ سـاعت کیری قالمامزی موجب اولدی ذکر اولنان روسـیه قاریلریله اولان الفتمزده بونلردن بری طاشکندده مقیم برروسیه ضابطنك زوجه‌سی اولدیغندن مزبوره بنم شهر مذکوره کیتمکده اولدیغمی اکلادقده درحال

بر مکتوب یازوب بکا تسلیم ایله طاشکند، وصولمده زوجنک بیوک بر خانه‌سی اولدیغندن مطلقا اورایه کیتملکمی اصرار ایتمش وفی الحقیقه طاشکند شهرنده قالدیغم مدتجه فوق العاده راحتمی موجب اولـدی بو استحکام بیك سکز یوز اللی او چ سنه‌سی قوقندلیلردن اق مسجدك ضبطی اثناسنده روسیه‌لیلر طرفندن غصب اولنان دیکر بر استحکامك خرابه‌سی اوزرینه اللی التی سنه‌سنده انشا اولنوب بیك سکز یوز التمش اوچ سنه‌سنه قدر روسیه‌لیلرك اسیای وسطی ایالتنك حدودی بولنمشیدی . محل مذکورده بر کلیسا اولوب یقین وقته قدر ایچنده بر پاپاس اولمدیغی حالده بورالق پروفسکیدن بر نفر پاپاس کوندریلوب مرقوم روسلره هفته‌ده ایکی دفعه وعظ ونصیحت ایتمکده بولنمشیدی سالف الذکر جولك استحکامندن یوله چیقوب ایکی ساعت قدر یول کیتدکدن صکره دائرهٔ افقك شرق شمال جهتنه طوغری خفیف مائی اوله‌رق بر خط ظاهر اولوب ایلرو حرکت ایتدکجه بونك طاشکند شهرینه طوغری ممتد اولان قره‌تو طاغلری اولدیغی اکلاشلدی بورایه قدر چول وصحرادن بشقه بر شی کورمدم

یولده کیدر ایکن صحرالر درلو رنکلو چیچکلر ایله طولمش اولمسی وبونلرك حاصل ایتدیکی لطافت ایله اره صره کچدیکمز اوفاق چایلرك بیللور کبی صولرینك سربستانه بر صورتده اقسی بر درجه‌ده انبساطمی موجب اولمقده ایدیکه تعریف ایده‌مم یولده بعض خرابه‌لره تصادف ایتدکجه بورالرده ازمنهٔ قدیمه‌ده بیوجك شهر وقصبه‌لرك بولندیغی استدلال اولنیور وقوعات ماضیهٔ متوالیه حقنده اهالی بیننده دوران ایدن شایعه‌یه نظراً بورالری قدیمدن پك غلبه‌لك اولدیغی وحتی کاشغردن اورال دکزی ساحلنه قدر بلبللر بر اغاجدن دیکرینه وکدیلر دخی بر باغچه دیوارندن دیکرینه صچرامقده وبوراده صیق صیق کویلر بولندیغی

روایت اولنمقده‌در واقعا اثنای طریقده تصادف ایتدیکم قدیم شهرلر خرابه‌لری بر درجه‌یه قدر روایت مذکوره‌نك صحتنی تأیید ایتمشدر تواریخ عتیقه‌ده سیحون نهرینك ایکی طرفنده بویدن بویه متعدد جسیم شهرلر اولوب توران وصوران چند وپاند وچی کند یاخود یکی کند ( یکی کوی دیمکدر ) شهرلرینك خرابه‌لری حالا موجود اولوب بونلردن یکی کند قریه‌سی لچ نام مورخك بیاننه نظراً قراله‌دن اون التی میل مسافه اوزاقده، کوستردیکی جهتله مذکور خرابه‌لر بعض اوروپا انتیقه‌جیلری طرفندن حفر ایدیلوب بر طاقم چناق وچوملك کبی ادوات ایله خیلی الات بیته اخراج اولنمش ایسه‌ده بونلرك هیچ برندن مذکور شهرلرك معموریتی زمانی حقنده بر معلومات النه‌مامشدر

ایرتسی کونی صوران شهرینك خرابه‌سنه کیدرك اوراده بر طاقم ابنیهٔ جسیمه ایله بر قاچ عدد قلعه‌نك اثارینی کوردم بعض طرفلرینك اصول معماریسنه باقیلورسه صغاناق قریه‌سی کبی بونکده‌خی یقین وقتده روسلرك تسلطندن اهالیسنك شرق طرفلرینه فرار ایتدکلرینه شبهه قالمامشدر اهالینك روایتنه نظراً شهر مذکورك طوغله‌دن معمول غایت مرتفع جامعلری یقلمش اولمغله ایکی عدد مناره موجود اولوب فقط بونلر دخی ایکی اوچ سنه مقدم روسلر طرفندن خراب ایدلدیکندن شمدی یالکز قاعده‌لرندن بشقه بر اثارینی کوره‌مدم

سیردریا ( سیحون ) نهرینك قارشو یقه‌سنده غایت واسع قزل قوم تعبیر اولنور چول و بیابان اولوب بو چولك بر طرفی (١) نومرولی استحکامدن اورال دکزینك جنوب ساحلنه محاذی امدریا ویاخود ( جیحون ) نهری ایله خیوه طرفلرینه قدر ممتد اولمقده‌در نهر مذکور

ساحلنه تقرب ایتدكجه غایت منبت ومحصولدار اووالره تصادف اولنوب سیحون نهرینك صول یقه سنده چارداره قریه سندن چولك استحكامنه قدر اولان محل منبت ومحصولدار بر اوودن عبارت اولدیغندن داتاً بو طرفلرك دخی غایت غلبه لك اولدیغی مشاهده اولنان متعدد خرابه لردن اكلاشلمشدر

قزل قوم چولنك جنوب طرفی ایسه چنیاز ویزاق قریه لری ایله ارستان بل قودق وتامدی قیولری وبو قاتو طاغنه قدر ممتد اولدیغندن جبال مختلفه اره سنده مذكور قزل قوم چولنك بر شعبه سنه یمان قزل قوم چولی تعبیر اولنور بوراسی مذكور چولك اك فنا واك مخوف محلی اولمغله نام مذكور ایله یاد اولنمقده در كه اوبجی مونچاقلی وبخارانك جنوب طرفلرینه قدر ممتد اولور بوراده علی التوالی هبوب ایدن شمال وشرق شمال روزكارلرینك تأثیری تحمل اولنمز درجه ده خسته لكلر كتورمكده اولدیغندن محل مذكوردن كچمك مجبوریتنده اولان یولجیلر حقیقةً پك چوق مشكلاته دوچار اولورو بعضاً دخی ترك دغدغهٔ حیات ایدرلر روسیه دولتنك بیك سكز یوز یتمش ایكی سنه سنده خیوه اوزرینه كیدن اردوسی اوراده التی ای بولنوب بو مدت ظرفنده یالكز اوچ كون روزكار شرق شمالدن هبوب ایتمیوب جهات سائره دن اسمشدر

قزل قوم چولنده دكز كبی بولنان قوملر علی العموم روزكارك شدتیله بر محلدن محل اخره نقل ایدر بواووانك بعض محللرنده بولنان طوپراقده برایكی میل مسافه یه قدر جریان ایدرك وكونشك تأثیریله محو اوله رق قوم داخلنده غائب اولان بر طاقم اوفاق چایلرك سایه سنده بعض نباتات حاصل اولمقده در اوراده اكثریا سقسول ایله ضمغ وسائره استحصالی قابل اغاجلر حاصل اولور كه مذكور اغاجلری یرلولر طوپلایوب اودون یرینه قوللانورلر

قزل قوم چولنك بعض مناسب محلرنده کاربان یوللری اولوب بونلردن اکثریسی شمالدن جنوبه وجنوبدن شماله طوغری اولدیغی جهتله اسیای وسطانك شمالیله جنوب وغرب طرفنده اولان خیوه وبخارا مملکتلریله ارتباطه واسطه اولمشدر مذکور یوللر اوزرنده ومحال مختلفه‌ده وقتیله اصحاب خیرات طرفلرندن بر طاقم قیولر قازدیرلمش اکر بو قیولر اولمامش اولسه انسان چولدن کچمك دکل ایکی ادیم بیله اته‌مییوب درحال تلف اولمامق قابل دکلدر ذکر اولنان چولده بر طاقم قرکیز قبائلی توطن ایدوب بونلر خصوصیله موسم شتاده سیر دریا نهرینك صاغ یقه‌سندن مذکور چوله کیدرك وصولك بهار حلول ایده‌جکی وقت نهر مذکوردن یاقایقلر ایله ویاخود قامشدن معمول کوپریلر اوزرندن کچوب شمال صحرالرینه طوغری یایلا طرزنده چادرلرینی قوروب اوتوررلر واقعا طاغ وتپه‌لرده اولان قارلر اریوب بونلردن حاصل اولان صولر مذکور چولك اورته‌سنه اقه‌رق بعض اوفاق کوللر پیدا ایتمکده ایسه‌ده بونلر انجق بر قاچ هفته قدر دوام ایده بیلوب بوندن صکره کاملا قوریدیغندن بالطبع قیولره مراجعت ایتمکه مجبور اولورلر مذکور کول وقیولر ایسه التی قدمدن یوز قدمه قدر درینلکده اولوب اکثر حالده باکیرج طاشی ویاخود ساقسول تعبیر اولنان سرت کراسته‌دن نصفندن یوقاریسی محکم اوله‌رق اورلمشدر حالبوکه مذکور قیولری حفر ایدن قرکیزلر صوبك نرده چیقاجغنی کندیلرینه مخصوص بر فن ایله بیلدکلرندن بر محلی قازوب صو چیقدیغنده شاید مذکور قیونك قربنده دیکر بر قبیله توطن ایدر ایسه او قیویی قازان طرفندن ممانعت اولنوب اورالری عادتا انك مالکانه‌سی حکمنده‌در مذکور قیولردن بعضیلرینك صولری غایت طاتلی ایسه‌ده بعضیلرینك صویی ایچلمز درجه‌ده طوزلیدر

صوران قریه‌سی قربنده سیحون نهرندن ایریله‌رق بر قاچ میل تباعد

ایتدکدن صکره طاشکنده متوجه اولدم جمعه کونی صباحلین بیتوتت ایتدیکم محلدن قیام ایله بر ایکی ساعت یوله دوام ایتدیکمده اول امرده افقده بر سیاهلکه کبی مشاهده اولنان بر ماده کیتدکجه سیاهلنوب نهایت بر اورمان اولدیغی کورلدی بر ایکی ساعت دها یول کیتدیکمزده طاشکند شهرینك اطرافنده اولان باغچه‌لر اولدیغی نمایان اولوب بر ساعت قدر دها کیدرك ذکر اولنان باغچه‌لرك ارەسنه کیردیکمزده هنوز چیچك اوزرنده قایسی اغاجلرینك دیوارلر اوزرندن صارقمقده وبعض چوجقلرك یوللرده اوینامقده اولدقلرینی مشاهده ایتدك یانمده اولان پوسته‌جی ایله برابر ایلرو طوغری کیتدکجه چوجقلر بکا بیکانه بیکانه باقمقده ایدیلر الحاصل او یله وقتنه طوغری شهر مذکور قربنده اولان نهری کچه‌رك کاربان سرایه اینوب وحیوانلری خانجی‌یه تسلیم ایله اشیامی محل مذکورده براقوب شهرك اطرافنده اولان خندقك اوزرنده‌کی کوپریلرك برندن مرور ایله خواجه احمد یساوی ( حضرتلرینك ) تربه‌لری اتصالنده اولان جامع ( شریفك ) اوکنه واصل اولدم

اسیامشاهیر حکمدارانندن تیمور لنك بیك اوچیوز طقسان یدی سنهٔ میلادیسنده ایکنجی زوجه‌سی اولوب اول وقت طاشکند شهرنده اقامت ایدن توکله بانویی الق وقرکیزلر بیننده شهرت قدیمه‌سی اولمغله کرامتی ظاهر بولنان وبیك سکزیوز یکرمی سنهٔ ڤرنکیسنده وفات ایدن شیخ احمد یساوی ( حضرتلرینك ) محل مذکورده‌کی تربه‌سنی زیارت ایتمك اوزره ذکر اولنان طاشکند شهرینه کلوب جامع مذکورك انشاسنه مباشرت ایتمشدر بو شیخ احمد یساوی ( حضرتلری ) قرکیزلر بیننده پك مقدس اولان جاهدیه طریقتنك پیری اولوب زمان حیاتلرنده خیلی کراماتی مشاهده اولندیغی جهتله بعد الوفات قبرلری اوزرینه برده مکمل تربه انشا ایتمشلردر

تيمور لنكك بو تربه‌نك قربنده بنا ايلديكي جامع ( شريف ) تربه قدر بيوك دكاسه‌ده غايت مزين ومصنع اولديغندن فوق العاده شايان تماشادر خصوصيله اوك طرفنده تقريبا يوز قدم ارتفاعنده و اوزرى الوان مختلفه‌ده چيني ايله نقش اولنمش بر ديوار اولوب حين انشاسنده زينتدن زياده متانتنه اعتنا اولنمشدر مذكور ديوارك همان وسطنده غايت مصنع بر قپوسى اولديغى كبى اوزرنده اولان تاريخ دخى صوك دفعه اوله‌رق عبدالله خان طرفندن تعمير اولنديغى مبيندر جامع ( شريف ) مذكورك درونى انواع رنكده صوماكى طاشلر ايله تزيين ايدلديكى كبى محراب ومنبرى دخى پك كوزل صورتده اويمه‌لى طاشدن ياپلمشدر جامع ( شريفك ) ايچنده ودرت كوشه‌سنده كوفى يازيلر ايله ايت واحاديث (نبويه) يازلمش اولديغندن بونلرك معنالرينى اوراجه بعض علمادن سؤال ايتدم غزا وجهاد اوزرينه اولوب زيرنده دخى ( كتبه الفقير شيرازى حاجى حسين ) ديو تحرير اولنمش ايدوكى جوابنى الدم الحاصل جامع ( شريف ) مذكورك بناسى بر وقتده اسياى وسطى فن معمار يسنك نه درجه‌لره قدر ايلرولمش اولديغى اثبات ايتمكده ايسه‌ده اكثر محلنك مشرف خراب اولوب تعميرى ناقابل درجه‌يه وارمش اولمسى حقيقةً موجب تأسفدر خصوصيله بر قاچ دفعه شدتلى وقوع بولان حركت ارض اثناسنده ديوار وقبه‌لرى يارلمش اولديغندن تعميرى ايچون بر طاقم عادى ديوارجيلر كتوريله‌رك تعمير ايدلمش اولمسى بنانك لطافتنى بتون بتون قاچيرمش واعلا چينيلر اوزرينه بادانه اورلمشدر هله اوك طرفنده اسكله مقامنده قوللانيلان سرنلردن الان ديوارلرده يرلشمش قالمش اولان دير كلرك وضعيتلرينه باقيلورسه اتمامنه موفق اولنه‌مديغى اكلاشلمش وبنم كورديكم وقت مذكور ديركلرك اوزرلرنده بيكدن زياده ليلك يوالرى بولنمش ايدى بو قوشلره اهالى نظرنده طوقنلمسى جائز اولمديغندن سائر ناديده جوامع (شريفه) قبه‌لرى اوزرنده دخى كابتلى يوالرى اولديغنى كوردم

جامع ( شریف ) مذکورك ایچنده مشایخ ومؤذنلر ایچون متعدد
مقصوره‌لر اولوب اوزرنده اولان قبه ایسه ایکیوز قدم ارتفاعنده
بولنمش ودیوارلری دخی عرب ابنیه‌لری کبی صوماکیله یاپلمشدرکه
اندلسلیلرك اسپانیاده بولندقلری مدت ظرفنده انشا ایدوب بوکونکی کونده
اوروپانك نظر دقت وحیرتنی جلب ایتمکده اولان الحمرا سراینك زینت
وفن معماریسنه معادلدر جامع ( شریف ) مذکورك صاغ وصول
طرفنده متعدد مقبره‌لر اولوب بونلر وسط وکوچك حوردلر (١)
خانلرینك مرقدلریدر بونلرك ایچنده کسب شهرت ایتمش اولان ( ابو
علایی ) خانك دخی مرقدی اولدیغنی کوردم جامع ( شریف ) مذکورك
ارقه طرفی ایسه احمد یساوی ( حضرتلرینك ) متعلقاتنك محل مدفنی
اولوب بورادن طاربر یول ایله کیلور اوراده بر ده قیو موجوددرکه بوقیونك
صویی اهالی عندنده امراض متنوعه‌یه نافع اولدیغی متواتردر مذکور
تربه اتصالنده دیکر بر تربه دها اولوب بوده شهرتی افاقی طوتمش اولان
سالف الذکر تیمور لنکك عیسی اولوق بکك کریمه‌سی ربیعه سلطانك
مرقدیدر مومی الیها حال حیاتنده ابو الخیر خانك زوجه‌سی اولدیغندن بیك درتیوز
اوتوز بش سنهٔ میلادیه‌سنده وفات ایتمکله محل مذکوره دفن ایدیلوب یانی
باشنده بر ده مخدومی مدفوندر

تربه‌نك دیوارلرینه جلی یازیلر ایله بعض ایات ( کریمه ) یازیلی لوحه‌لر
تعلیق اولنمش اولدیغندن بونلردن بری بیك سکز یوز قرق ایکی سنه‌سی
بخارا حکمدارلری واسطه‌سیله شهید ایدیلان قوقند خانی محمد علی خان
حضرتلرینك دست خطی اولدیغی زیرنده‌کی کتابه‌سندن اکلادق جامع
( شریف ) مذکورك وسطنده پرنجدن معمول مدور الشکل بر صهریج
اولوب بونك ایچی خیلی صو الدیغندن سبب وضعنی سؤال ایتدیکمده جامع

(١) خوردلرك تعریفی بوندن اولکی جزؤده بیان اولندی

( شریف ) داخلنده ساکن اولان فقرا وسیاحین ایله جوارنده بولنان طلبهٔ علوم وسائره طرفندن قوللانلمق اوزره وضع اولندیغی بیان ایتدیلر بو صهریج ترکستاندن اللی میل مسافه ده واقع شمدیکی حالده مشرف خراب اولان چورناق شهرنده اصاغه اولنمش و اطرافنه حك اولنان ایات کریمه لردن بری سورهٔ النبوه نك (١) اون طقوزنجی ایتندن بدأ ایله استعیذبالله ( اجعلتم سقایته الحاج وعمارة المسجدالحرام کمن امن بالله والیوم الاخر ) الی اخره ( یبشرهم ربهم برحمته منه ورضوان وجناته فیها نعیم مقیم خالدین فیها ابداان الله عنده اجر عظیم ) ایات جلیله لریدر نهایتنده دخی ( عون حقله مقام جلیل خلافت اسلامیه یه تعیین اولنان تیمور پرزورك علو همتیله انشا اولنوب جناب حق عمرینی مزداد ایتسون ) عباره سی یازلمشیدی بو صهریج پیشوای دین ( شیخ الاسلام ) شیخ احمد یساوی ( حضرتلری ) نامنه وقف ایدلمش اولدیغندن اشاغیسنده هجرتك فی ٢٠ شوال سنه ٨٠١ تاریخی یازلمشدر بونك معماری کیم اولدیغی بیلمك ایچون ( جناب حقك احقر بنده لرندن تبریزی شریف الدینك بنده سی عاجز عبدالعزیزك معرفتیله حسن اختام شد ) عباره سی طاش اوزرینه حك اولنمشیدی

محرابك ایکی طرفنه وضع اولنمش غایت بیوك ایکیشر عدد شمعدانلر اولوب بونلرك اوزرلرنده اولان یازیلر تمیز لنمدیکندن پاس طوتوب واقف کیم اولدیغی اکلاشیله مامش ایسه ده یالکز اعمال ایدن اصفهانلی تیمور نامنده بریسی بولندیغی وبیوز طقسان طقوز سنه سنده اعمال قلندیغی عباره سی اوقونه بیلمشدر مشار الیه شیخ احمد یساوی ( حضرتلرینه ) ترکستان خانلرینك اکثریسی طرفندن نامه لر کوندریلوب حتی بیك بشیوز

( ) صاحب کتاب ایت جلیلهٔ مذکوره نك سورهٔ النبوه ده اولدیغی بیان ایتمش ایسه ده سورهٔ التوبه ده اولدیغندن تصحیح اونمشدر

طقسان برسنهٔ میلادیه سنده عبدالله خان امضاسیله یازلمش اولان نامه‌یی تربه‌سی درونده‌کی دولابده محفوظ بعض تبرکات درونده کوردم

بو جامع ( شریف ) اهالی نظرنده اسیای وسطاده اولان جوامع سائره‌نك کافه‌سندن اشرف عدواعتبار اولندیغی جهتله روسیه‌لیلرك شهر مذکوره ورودندن اول بالجمله علما واهالی بو جامعه طوپلانوب اوزرلرینه مسلط اولان دشمنك دفعنی جناب حقدن تمنی ایتمش اولدقلرینی یرلولردن پك چوغی بیان ایتدی

جامع ( شریف ) مذکور شهرك ایچ قلعه‌سی داخلنده اولوب مناره‌لریله قبه‌سنك اطرافنده‌کی دیوارلرك اوزرینه طوپلر وضع اولندیغی جهتله باشدن باشه عادتا بر استحکام هیئتنه کیرمش اولمغله روسیه‌لیلر شهری بران اول ضبط ایتمك جامعك خراب ایدلمسنه متوقف اولدیغنی بیلدکارندن طوپه طوتوب بر خیلی محلنی خراب ایتمش اولدقلری حالا میدانده‌در

مشار الیه شیخ احمد یساوی حضرتلری حال حیاتنده جامع ( شریف ) مذکورك مناره‌سنه چیقوب باشندن بیاض صارغی چیقاره‌رق خلقه کوسترمکله اهالی بونی شهرك یقینده روسیه‌لیلره انتقال ایده‌جکنه بر اشارت اولدیغنی اکلایوب ارتق مقدرات الهی بویله ایمش دیه‌رك روسیه عسکرینه درجهٔ نهایه‌ده مقاومت ایتمامشلردر

جامع ( شریف ) مذکورك اسکیدنبرو اصحاب خیرات طرفندن تبرکا ترك ووقف ایدلمش اولان املاك واراضی ایله اداره اولنوب ازجمله شهرك ایچنده متعدد کاربان سرایلر ایله دکانلر وباغ و باغچه‌لر واردر شهر مذکور روسیه‌لیلر طرفندن ضبط اولنمزدن اول جامع مذکور ایچون سنوی

بشیوز تیلا ( قوقندك بر نوع سکه‌سیدر ) کوندرملك عادتدن بولنمش ایسه‌ده شمدی بوندن صرف نظر اولنمشدر  بوندن بشقه اطرافدن زیارت ایچون کلان ذوات طرفندن گاه قربان ذبح وگاه تصدق اولنمق کبی بر طاقم ایرادی دها واردر هله رضاءالله ذبح ایدیلان قربانلرینك کافه‌سی فقرایه توزیع اولندیغی جهتله هر جمعه کونی بعد ادای صلاة جامعك حولیسی عادتا بر بازار مجلسنه دونر

جامع ( شریف ) مذکورك حوالیسنده واطرافنده بر طاقم قبرلر اولوب بونك صاغ طرفنده بر تربه واردر که اوزری الوان کرمیت ایله مستور اولدیغی کبی خارجاً اولان دیوارلری دخی بشقه‌جه بر طرزده تزیین ایدلمشدر  بو تربه‌نك ایچنده تیمورلنكك اقرباسندن وزیاده‌سو دیکندن ( رابعه بکم ) نامنده بر خاتون یاتمقده‌در  مومی الیهانك وفاتنده تیمورلنك کمال درجه تأثر وتحسرندن برایکی هفته سراینده چیقمیوب انزوایی اختیار ایتدیکنی برلولردن بعضیلری بیان ایتمشلر ایسه‌ده مومی الیها رابعه بکمك وفاتی تاریخنجه تیموردن سکسان سنه صکره وقوعبولدیغی جهتله تیمورك مومی الیهایی کورمدیکی اکلاشیلیور  حضرت تعبیر اولنور دیکر بیوك بر جامع ( شریف ) دها واردر بو جامعك ختامی تیمورك وفاتی سنه‌سنه تصادف ایتمشدر  ترکجه‌ده حضرت لفظی معزز ومقدس ذواته اطلاق اولندیغندن جامع مذکورك بانیسی اولان ذاتك کراماتی ظاهر اولمغله تربه‌سنك اولدیغی شهره بیله حضرت ویا حضرت ترکستان اسمنی ویرمشلردر

جامع مذکوردن بشقه ترکستانده اولان خانه وابنیهٔ سائره‌نك اکثریسی مشرف خراب اولوب نفوس دخی خیلیدن خیلی انقراض بولمش اولدیغندن شمدیکی حالده انجق التی بیك نفوسی شامل اولمغله ذکر اولنان جامعدن بشقه شایان تماشا بر محلی یوق کبیدر

حاصلی اهالئ شهر كويا جانلرندن اوصانمش بر حالده اولوب حتى خانه لرینی یله تعمیره كندیلرنده بر خواهش قالمامش اولدیغی حاللرندن اكلاشلمش واوجله تجارتكاه بر محل اولدیغی پازار محلنك غایت بیوك اولمسندن استدلال اولنمشدر بر كون یانمده بولنانلرك بعضیلریله طوغریجه چارشویه چیقوب اول امرده قیوجیلر چارشوسنه كیتدم بونلرك كندیلرینه مخصوص اوله رق اوفاق دكانلرینك اوكندن كچر ایكن كویا هیچ اخذ واعطا اولنیور كبی بر یأس حالنده بولنمرینه حقیقة تعجب ایتدم چارشونك اورته سنده حریفك بری كایتلی قار كتوروب صاتمقده ایدی مرقومك اطرافنه بر طاقم چوجقلر طوپلانوب ایكیشر وبشر پاره لك المقده ایدیلر لكن چوجقلر خرستیان ایله اختلاط ایتمیوب دائما تنفر ایتمكی ذهنلرینه ایوجه یرلشدیرمش اولدقلرندن بونلرك هر برینه بر ر مقدار قار المق اوزره قار صتان ادمك یاننه كیتدیكمده چوجقلرك جمله سی بردن چیل یاوریسی كبی اطرافه طاغلدیلر

اقشام اوزری ساعت اون برده صولرنده تركستان شهرندن یوله چیقوب غایت منتظم بر یولدن خیلی مسافه كیتدكدن صكره بیك سكز یوز التمش درت سنهٔ میلادیسی كانون اولنك اون التی واون یدی واون سكزنجی كونلرنده روسیه عسكرندن بر فرقه ایله قوقندلیلر بیننده شدید بر محاربه اولان مشهور جم كنت نام قریه یه واصل اولدم روسیه لیلر قریهٔ مذكوره یی ضبط ایتدكارنده قوقندلیلردن علیم قولی خان عشایری كایتلی عسكر تدارك ایدرك تركستانی روسیه لیلردن استرداد ایتمك املیله یوله چیقوب ایقان قبیله سی اهالیسی دائره اتفاقلرینه المق ایچون بر طاقم ادملر ایله مكتوبلر ارسال ایتمشلر ایسه ده اهالئ مرقومه روسیه لیلره تبعیت ایتمكی ترجیح ایتدكارندن ایقان اوزرینه قوقندلیلرك هجوم ایتمك اوزره كلمكده اولدقلری خبری روسیه بیكباشیلرندن سروف نام بیكباشینك مسموعی

اولمغله درحال بر طابور قزاق عسکری ایله ایقان قصبه‌سنڭ محافظه‌سنه کیتمش ایسه‌ده قوقندلیلر عساکر مرقومه‌یی طار بر محلده صقشدیروب فنا حالده بوزدقلرندن قزاقلر طیانه‌میوب طوپلرینی چویله‌رك اولومدن قورتیلانلر فرار ایده بلمشلردر

بونڭ اوزرینه طاشکنددن بر فرقهٔ عسکریه دها کوندریلوب قوقندلیلری تعقیب ایلمشدر فقط قوقندلیلر قارشولرنده روسیه عسکرینی کایتلی کوردکلرنده فرار ایدوب دیکر بر طریقدن ترکستان اوزرینه هجوم ایتمکده اولدقلری خبر النذقده بر فرقه دها قزاق کوندریلوب محاربه ایتمشلر ایسه‌ده ینه بر ایش کوریله‌مدیکندن اوصره‌ده ترکستان محافظی اردوده بولنمغله درحال بر مقدار عسکر الهرق بر طرفدن شهره داخل اوله بیلمشدر

بو محاربه‌ده قزاقلرڭ صورت جسارت وثباتلرینه قوقندلیلر حیران اولمشلردر اثنای محاربه‌ده قوقندلیلرڭ سردارلری علیم قولی خان عسکرینه کندیسنی زیاده سودیردیکندن جمله‌سی جاننی فدا ایدرجه‌سنه روسلر ایله محاربه ایتمشلردر

ترکستاندن چیم کنته قدر یوز میلدن عبارت اولان یول کاملا باغلق وباغچه‌لك ایدی یولده بعض نهرلر کچیلوب خصوصیله بوغان واریس نهرلرینی عربه ایله کچر ایکن خیلی صقندی چکدك مذکور صولردن بربنی مرور ایدرکن تارنتاجی (عربه‌جی) دقتسزلکله تکرلکلرڭ بر طرفنی کورمیوب همان محورندن چیقمه درجه‌سنه وارمش ایکن بر تقریب بغلایوب کوج حال ایله قارشو یقه‌یه کچه بیلدك

چیم کنت (۱) شهرینه واصل اولدیغمده شایان دقت قلعه‌دن بشقه

---

(۱) چیم لفظی ترکجه‌ده چایر معناسنه اولان چیم کلمه‌سیله فارسیده قریه معناسنه اولان کنت کلمه‌سنڭ ترکیبندن عبارتدرکه بو طرفلرده بولنان قریه وشهرلرڭ اسملری اکثریا ایکی لساندن مرکبدر

بر شی كورمه‌یوب انك دخی غایت مرتفع بر تپه‌نك اوزرینه بنا اولنمسندن چیقلمق قابل اوله‌مدی مع مافیه روسیه‌لیلر طرفندن علاوه اولنان یکی بر بازار محلی ایله بعض چشمه‌لره باقیلورسه بوراسنك دخی از وقت ایچنده اعمار اولنه‌جغی اكلاشلمشدر چیم كنت ایله تركستان شهرینك روسیه‌لیلر طرفندن سبب ضبطی بیك سكز التی یوز درت سنه‌سندنبری تصمیم اولنان بر فكرك وجوده كتورلمسی مقصدندن عبارتدر شویله كه سنه‌ء مرقومه‌ده كویا قرغیز اهالیسنی اسیا قبائل سائره‌سنك ظلم و تعدیسندن محافظه ایتمك اوزره اورانبرغدن سبریایه قدر بر یول اچوب اندن صكره اسیایی كاملا یوتمق اولوب اول امرده خط مذكورك قره‌ثو طاغلری اتكندن كچیرلمسی تصور اولنمش ایسه‌ده تركستان اردوسی جنراللرینك افاده‌سی اوزرینه مؤخراً بو تصوردن فراغت اولنمشیدی

لكن او اثناده قریم محاربه‌سی ظهور ایتمكله اسیای وسطی تصمیماتنك قوه‌دن فعله اخراجنه تشبث ممكن اوله‌میه‌جغندن طبیعی بیك سكز یوز التمش درت سنه‌سنه قدر تأخر ایتمش و سنه‌ء مرقومه خلولنده قائممقام جرنایف (شمدی فریقلك رتبه‌سنی حائز اولدیغندن دولت متبوعه‌سی اولان دولت علیه‌یه قارشو عصیان ایدن صربلولرك عموم قوماندانی اولوب بو كتابك ترجمه‌سی اثناده صربستان داخلنده روسیه دولتی طرفندن عساكر عثمانیه ایله حرب ایتمكده ایدی ) ایكی بیك بشیوز نفر ایله سبریادن وقائممقام وروه‌كین دخی ( شمدی مرقوم دخی لوا رتبه‌سنی احراز ایتمشدر ) بیك ایكیوز كشی ایله اورانبرغدن كوندریلوب پك چوق كویلر خراب و بیكلرله جانلر تلف ایتمشدر

تركستان شهری سنه‌ء مرقومه حزیرانی ایچنده ضبط اولنمش ایسه‌ده چیم كنت قریه‌سنك تشرین اوله قدر ضبطنه موفق اولنه‌مامشدر

فقط مذکور کویك ضبطی دخی بر وجه آتی تصادفی اولدیغی روایت ایدیورلر شویله که روسلرله ترکمانلرك محاربه‌سی اثناسنده روسیه نفراتندن بری فنا حالده یارەلنوب امان جراح دوقتور !! دیو فریاد ایتمسنی رفقاسی روسیه لساننده اظهار شادمانی معناسنه اولان (اورا) معناسنی اکلامه‌لری اوزرینه بلوکلر بردن هجوم ایدرك و بر بچق ساعت ظرفنده یالکز بش تلفات ویرەرك قلعه‌یه داخل اولوب ضبط ایدرلر اولنان روایته باقیلورسه چیم کنت قریه‌سی پازاری روسیه عسکری طرفندن یغما ایدلدکدن بشقه اهالیسی کاملا قلیجدن کچورلمشدر بو حرکات ظالمانه ایسه روسیه‌لیلردن پکده مستبعد دکلدر !......

{طاشکند شهرینه مواصلت و شهر مذکورك کرك شمدیکی و کرك قدیم احوالنه دائر بعض تفصیلات ایله روسیه‌لیلر طرفندن نه وجهله ضبط اولندیغی برنبذه بیان ایده‌لم}

طاشکند شهرینه واصل اولدیغمك اقشامی بیتوتت ایتدیکم خانه‌نك اوکنده بر اسکمله اوزرنده مهتابه قارشو اوتوردیغم حالده اسیای وسطاده اولدیغمه بر درلو اعتماد ایده‌میوب کندیمی متفقهٔ امریقا ممالکنده واقع نیورق ایالتی شهرینك برنده ظن ایتدم ازجمله من القدیم توزدن هیچ بر وقتده عاری قالیان سوقاقلرك بوینه ایکی طرفلی منتظم صورتده اغاجلر دیکلمش اولدیغندن بونلرك کولکه‌سی بشقه‌جه لطافت ویرمکده ایدی خانه‌لر بر استقامتده اولوب دیوارلری بیاض بادانه‌لی ایسه‌ده سوقاق یوزینه اولمیوب صاحبلری اسلام بولندیغندن حولیلر درونده یاپلمشدر شهرك وسطنده روسیه‌لیلر طرفندن انشا اولنان بیوك بر کلیسانك اطرافی جسیم بر باغچه ایله محاط ایدی بو شهرك بو کسکجه بر محلنه چیقوبده

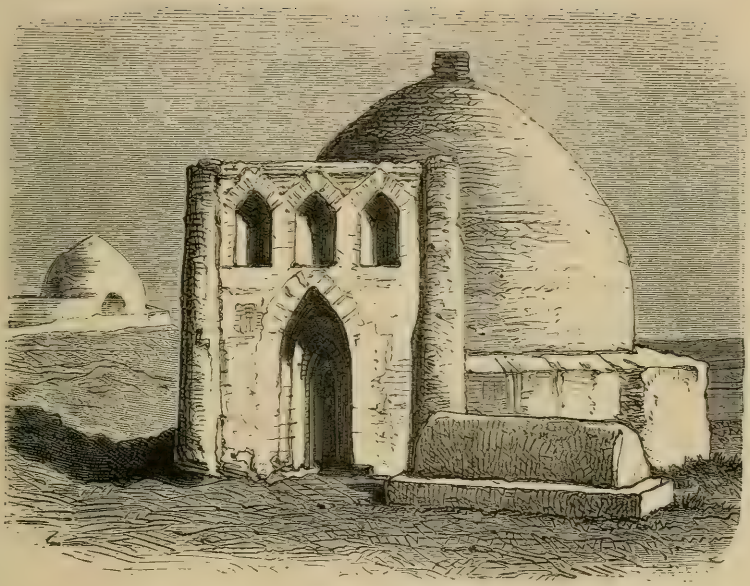

قورقت حضرتلرينك تربه‌سيدر

دن برشه
ستوی بر
رد قناللر
طرفنه
رده بویله
مذکور
ه هر بر
اجزاجی
اولوب

اولوب
کورك
کیتدکجه
قدر ترقی
ه شبهه‌م
اوته‌دن
ایله‌خانه‌لر
سنوی یك
ویردیکی
امت پیدا

اوزری
اصول

باقلدیغی حالده متفقه امریقانك غرب طرفنده اولان شهرلردن برینه پك بكزه‌دیکی اكلاشیلور . شهر مذكورك وضعیتنه كلنجه مستوی بر صحراده واقع اولوب اورته‌سندن اقمقده اولان نهردن متعدد قناللر واسطه‌سیله هر سوقاغندن صو كچمكده‌در . سوقاقلرك ایكی طرفنده قواق وسكود اغاجلرینك منتظم بر صورتده دیكلمشی وبو طرفلرده بویله اغاجلرك از بر وقت ایچنده بیویوب ایكی طرفه سایه صالمسی شهر مذكور جوارینك غایت منبت اولمسنی ایما ایدیيور . چونكه باغچه‌لرنده هر بر میوه وسبزه پك كوزل صورتده حاصل اولیور . حتی براجزاجی دكاننك باغچه‌سنده كوردیكم شفتالی اغاجنك چكردكدن یتشمه اولوب اوچ سنه ظرفنده میوه ویردیكنی دكانجی سویلدی

شهر مذكورده یرلو اهالیدن بشقه التیوز روسیه‌لی خانه‌سی اولوب قلعه‌ده دائما التی بیك روسیه عسكری بولنمقده‌در . شهر مذكورك اطرافنده یكیدن سوقاقلر اچیلمقده‌وبر طاقم ابنیه یاپلمقده‌اولدیغندن كیتدكجه توسع ایتدیكی جهتله طقوز سنه‌دن عبارت بر مدت ایچنده بوقدر ترقی ایدیشنه باقیلورسه یقینده غایت تجارتكاه بر شهر جسیم اوله‌جغنه شبهه‌م قالمدی . بو شهرك كسب وسعت وانتظام ایلمسنه سبب هر كس اوته‌دن برودن بورایه كله‌رك روسیه دولتی طرفندن اقراض ایدیلان اقچه ایله خانه‌لر یاپوب یرلشمكده اولمسیدر . الدقلری اقچه‌لرك صورت تأدیه‌سی ایسه سنوی پك جزوئی بر شی ویرلك شرط اتخاذ اولنمش ایسه‌ده كیسه‌نك بش پاره ویردیكی یوقدر . روسیه دولتی دها اطرافدن خلق كلسونده شهر جسامت پیدا ایتسون دیو اقچه‌نك مطالبه‌سنده اغماض عین ایتمكده‌در

طاشكند شهرنده اولان خانه‌لرك كافه‌سی طوغله‌دن اعمال اولنوب اوزری صیواندقدن صكره بیاض بدانه اورلمقده وبونلردن اكثریسی یكی اصول

اوزرینه بر قاچ قات یاپلقده‌در  شهر مذکور جوارنده اورمان و معدن اولمدیغندن کراسته و تیمورك بهالی اولمسندن طولایی خانه‌لرك طوانلری شو یولده‌در  درت دیواری تمام اولوب چاتیسی اتلدقدن صکره کریش یرینه بر طاقم اینجه دال وقامشلر یرلشدیریلوب بونك اوزری صیوانور ایسه‌ده هر سنه بو صیوا تبدیل ویا تجدید اولنمدقجه یاغموردن امین اولنه‌من  یاز موسمنده طاملرك اوزرنده یبانی اوتلر چیقوب صوك بهار حلولنده طوانك اوزرنده اولان قامشلرك چوریوب وصیوانك دخی قات قات اورلمسندن ناشی بوقدر ثقلته تحمل ایده‌میوب چوکه‌سی ویاخود صیوانك از اورلمسندن ناشی یاغمور یاغدیغی وقت بیوجك بر دلیك اچیله‌رق هر حالده مخاطره‌یی موجب اوله‌جغی جهتله غایت اعتنا اولنمسی لازمدر

طاشکند شهرنده صندالیه وقنپه وسائره اعمال ایدر اصناف اولمدیغندن ادوات بیتیه‌نك کافه‌سی سبریا وياروسیه ممالکندن کتورلمك مجبوریتنده بولندیغندن خانه‌لرك ایچنده بولنان اشیانك زینتندن صرف نظر ایله یالکز اشد لزومی اولانلرك تدارکیله اکتفا اولنمق اقتضا ایدر  مع مافیه قالیچه وحالیلر هم کوزل وهم اهوندر شرق اصولی اوزره مفروشاتدن بشقه دیوارلره قما وتفنکلر وقلیچلر تعلیق اولنه‌رق خانه‌لرینی بو وجهله تزیین ایتمك عادت اولدیغی جهتله ینه تزییناتدن پکده حالی کورلمز

یاز موسمنده اغنیاسی شهرك اطرافنده اولان باغچه‌لره چیقوب چولق وچوجقلریله اوچ درت ای اوتوررلر  قیشك دخی شهرك راحتسزلکی تحمل اولنور شی دکل ایسه‌ده یازك ذکر اولنان باغچه‌لرده اوتورمق طوغریسی پك صفالیدر  چونکه بر چوق بیوك اغاجلر وکللرك الك اعلاسی بولندیغندن اول بهارده کوزل کوزل قوقولر ایله بلبللرك صداسی وباغچه‌لرك اراسندن اقه‌ده اولان ایرماقلرك چاغلامه‌سی حقیقة بشقه بر

عالمدر بخاراده اعمال اولنان ایشلملی بر نوع چادر صالون مقامنده باغچه‌لره قورلدیغی وقت انسان ایچندن چیقمسنی ایستمیور طاشکند لیلرك اکثریسی ذوقه میال اولدقلرندن کیجه‌لری باغلرنده اغاجلرینی درلو رنکلی فنارلر ایله دونادوب چالغی چالدیرمق کوچك اوینامق بونلر ایچوندر

ترکستان والیسنك طاشکندشهرنده‌اولان حکومت قوناغی کارکیر و غایت بیوك اولوب بورالرده بوکا معادل بر بنادها کوره‌مدم چونکه‌مذکور قوناق غایت منتظم اوله‌رق ترتیب اولنمش و داخلندن متعدد قناللر اقوب حوضلر یاپلمش فسقیه‌لر اقتقده بولنمشدر مذکور قوناغك باغچه‌سنده هفته‌ده اوچ دفعه عسکری موزیقه‌سنك ترنمسازاولدیغی وقت عموم اهالی‌یه کشاده‌اولمسندن فوج فوج کله‌رك هرکسك کمال ادب و تربیه ایله اکلنملرینه مساعده کوسترلمکده‌در بورایه اکثر روسیه اهالیسی کلوب موزیقه دیکلمکده و بعضاً ترکستان شرقیلرینی دخی چالمقده اولدیغندن یرلولر دخی کلمکده‌در والینك قوناغی قربنده شهرك محافظه‌سی ایچون جسیم بر قلعه یاپلمقده ایدی بو قلعه‌یه وضع اولنمق اوزره کبیر طوبلر جلب اولندیغی کبی شمدیکی حالده شهرك اطرافنده بولنان عسکره مخصوص اوله‌رق برده بیوك قشلا انشا اولنمقده‌در

بالاده بیان اولنانلردن بشقه اوله‌رق جسیم بر کلیسا دها یاپلمقده‌در روسیه لیلر اسیای وسطانك هر بر طرفنه دعوت پاپاسلری کوندرمکده اولدقلرندن بوکیدشله پك چوق اهالی‌یی اورتودقس مذهبنه صوقاجقلری درکاردر حاصلی روسیه دولتی اوراره بوشنه پاره صرف ایتمیوب بر قاچ سنه‌یه‌قدر اورالری عادتا بتون روسیه ممالکی اوله‌جقدر بو طرفلرده حرکتی ارضك کثرت وقوعی جهتیله بکیدن کلیسا انشاسی ایلروده بیوجك

فنالغنی موجب اوله جغنی مأمولدر . بوراده بولندقجه بر حرکت ارض وقوعنی حس ایتمکی ارزو ایتمش وطاشکندده بولندیغم اثناده حرکت ارض وقوع بولمش ایسه‌ده کیجه وقتی اولدیغندن اویقوده بولنمش ایدم . لکن تاقدن قالقدیغمده دیوارلرك بعض محللری یاریلوب معلق اولان رسملر ایلرو کیرو کیدوب کلدکلری کبی بعض اوفاق تفك شیلرك قرلمش اولدیغنی کوردم

طاشکند شهرنده اویله اوروپاده اولدیغی کبی مکمل هوتللر اولمیوب غروموف نامنده روسیه‌لینك بری واقعا بر هوتل یاپمش ویاته‌جق اوطه ایله یینه‌بیله‌جك یمك تدارك ایتمك ممکن ایسه‌ده مفروشاتی وهوتلك درونی تمیزلکدن عاری بولنمشدر . بوندن بشقه پول چیتیرکی نامنده لهلینك بری بر لوقنطه کشاد ایدرك وکوزل یمکلر یاپه‌رق یولجیلره مخصوص برقاچ اوطه‌سی ده واردر . چولك قریه‌سنده تصادف ایتدیکم بر روسیه قاریسیله حاصل اولان معارفه‌مه مبنی مزبوره‌نك زوجیله ملاقات ایلدم مرقومك معاونتیله فوق العاده راحت ایتدم . صغراتینك ندرتی اولوب بولنسه بیله غایت ضعیفدر فقط اعلا قره‌مان قیونلری بولندیغندن صغر اتنه اصلا حاجت قالمیور . بوطرفلرده آو اتینك انواعی وار ایسه‌ده سیحون نهرنده مرسین بالغنك کثرتی اولدیغی حالده هنوز صیدینه مشاعده اولنمدیغندن ناشی بالغك ندرتی وقاوون ایله قارپوز وسائره‌بوده‌نك کثرتی واردر . هله شراب ومسکرات سائره خارجدن کتورلدیکی جهتله پك بهالی صاتلمقده اولوب موسم صیفده ارپه صوینك بر شیشه‌سی یارم انکلیز لیراسنه‌در شهر مذکورده بر نوع ارپه صویی ایله روسلر برقاچ نوع شراب یاپمقده ایسه‌لرده بونلرك کافه‌سی سرت اولدیغندن الشمامش ادمك ایچمسی ممکن دکلدر . مع مافیه اوزمك کثرتی اولدیغندن تجربه ایله ایلروده غایت ایو شراب یاپیله جغنه شبهه یوقدر .

روسیه ضابطانی طرفندن بر قرائتخانهٔ عمومی اچیلوب ضابطان بورایه

تجمع ایدرك بلاردو وكاغد اویناق وپوستەنك ورودنده كلان غزته‌لری قرائت ایتمكله امرار وقت ایدرلر ایدی ذاتاً اصل روسیه محكمه‌سی ایچون كتوریلوب مؤخراً ذكر اولنان قرائتخانه‌یه ویرلمش واره صره بعض ذوات طرفلرندن ویرلمكده بولنمش اولان وشمدیكی حالده درتبیك جلد قدر كتابی حاوی بولنان مذكور قرائتخانه درونده برده كتبخانه اولوب هركس كیدوب ایستدیكی كتابی مطالعه ایده بیلور روسیه‌لیلرك بو طرفده‌كی تأسیساتندن اولمق اوزره بر كیمیا خانه انشا اولنوب بونده كافهٔ ادوات ایله برابر تحلیل ایچون لازم كلان الات كیمیویه مكمل صورتده‌در بوندن بشقه هفته‌ده بر دفعه طبع ونشر اولنور ( تركستان غزته‌سی ) نامیله روسیه لساننده بر غزته چیقمقده ایدی بو غزته‌نك سنوی مصارف طبعیه وسائره‌سی یكرمی ایكی بیك روبله‌یه بالغ اولدیغندن بر نسخه‌سی اوتوز یدی قاپیكه كلمكده اولوب بوقدر مصارفله انجق اوچیوز نسخه صاتلمقده اولدیغندن شمدی‌یه قدر دوام انتشارینه حقیقة تعجب ایلدم مذكور غزته‌نك یرلو اهالینك كتابتده ترقی ایتمه‌لری ضمننده برده تركجه اوله‌رق علاوه‌سی چیقمقده ایسه‌ده طاشكندده بولندیغم مدتجه بونده حوادثه دائر برشی كوره‌مدیكمدن هر كونكی نسخه‌سی الف الیله حكایه‌سندن عبارت ایدی

طاشكند شهرینك شرق طرفنده واقع مین اوروق ( بیك اغاج دیمكدر ) نامنده بر باغچه اولوب بونك نامندن دخی اكلاشیله‌جغی اوزره غایت جسیم متعدد قایسی اغاجلری اولدیغندن روسیه‌لیلرك بو طرفلری ضبط ایتمزدن اول اهالینك تنزه‌كاهی اولدیغی یرلولر سویلرلر ایدی شهر مذكوره واصل اولدیغمك ایرتسی كونی بو باغچه‌ده بر ضیافت ویریلوب یرلولرك یاغلنوب كسوه ایله كولشمك وحیوان یاریشی كبی بعض عادتلرینی سیر ایتدم اویله وقتنه طوغری محل مذكوره كلمش اولان مستوره

طاشکندك اسلام قادینلرندن بری بر اسلام مکتبنك منفعتنه اولـق اوزره پیانقو ترتیب ایدوب بر بیلتی یکرمی قاپیکه اولەرق اهالی یه طاغتمش ایسه ده مؤخراً کشیده اولندقده انجـق ایکی بیکده برینه مکافات اصابت ایتمشـدر پیانقونك صـورت ترتیبنه گلنجه اوفاق اوفاق کسلمش کاغـدلر بر معین طرز اوزره بوکیلوب اوزرینه برر تیمور خلقه گچیریلور پیانغویه داخل اولان کسان ذکر اولنان کاغدلردن برینی الوب اوزرنده کی خلقه یی چیقارارق ایچـنده اولان کاغده بقـار ال اجری کلمه سی دائمـا بوش اولدیغی ایمـا ایدوب شاید اوزرنده نومرو یازیلی چـیقار ایسه قزانلدیغی اکلاشـیلور بر قاچ سنه اول بو باغچه اهالینك نزهتگاهی بولنمش ایسه ده والی قوناغنك قربنـده اولان باغچـه نك هم نظارت ولطـافت وهم هفته ده اوچ دفعه موزیقه سی بولندیغـندن بوکا تفوق ایتمکله مین اورقك شهرتی قالمامشدر اولری شهرك یوللری غیر منتظم اولدیغندن موسم شتاده چامورك چوقلغندن ناشی قادین ارکك حـیوانله گیتمکه مجـبور ایدی شمدی ایسـه یوللرك علی العموم کسب انتظـام ایلمسـندن طولایی یرلو وروسیه لیلردن بعض ضابطاندن بشقه سی ییان گیدوب گلمکده در

اسیای وسطاده بولندیغم مدتجـه طاشکند شـهرینی مرکز اتخـاذ ایتمش اولدیغمدن درت دفعه مختلف موسملرده بولنمش واکثر روسیه ضابطانك خیوه سفرنده بولندقلری جهتله بونلرله اختلاط ایتمکدن قورتلمش ایسه مده شهر مذکورده اونلر اول امرده بکا بر فنا نظرله باقدقلری حالده مؤخرا سبب سیاحتمی اکلادقلرندن اختلاط ایتمکه باشلیوب شهر مذکورده اقامت ایتدیکم مدتجه وقتمی غایت خوش گچوردم خیوه اردوسی قوماندانی جنرال قوفمانه اولان توصیه نامه لری کندوسنه ارسال ایله ورود ایده جك جوابه انتظار ایتمه رك طوغریجه طاشکنده طوغری حرکت اولنمش وبنم انکلیز جاسوسی اولمدیغم کندولرنجه تحقق ایلدکدن صکره ضابطانك اکثریسـیله

حسن الفت حاصل ایدلمشدر طاشکندده محافظی جنرال قولپه قوفسکی نك ورنی قصبه‌سندن عودتنده مومی الیهله کوریشه‌رك فوق العاده حرمت ورعایته مظهر اولدم مع مافیه محافظ مومی الیهك شهرمزده کوردیکی حرکتی عادتا بر حکمداره مخصوص اولوب یرلولرك کافه‌سی مومی الیهی یارم پادشاه نامیله یاد ایتدکلری کبی مومی الیه دخی اطوار و حرکاتنی تمامیله شرق حکمدارلرینه تقلید ایلدیکندن شاید بر طرفه کیده‌جك اولور ایسه معیتنده اللیدن متجاوز قزاق سواریسی اولدیغی کبی زوجه‌سی ویا اوغلی بر محله کیده‌جك اولسه یکرمی اوتوز کشی معیتنده بولنور ایدی لکن بو یقینلرده پترسبورغدن کلان بر ضابطك ترکستان والیسی ایله اثنای مصاحبتنده مرقوم مناسبت کتوروب سوقاقده برروسیه قاریسنك ضبطیه‌لر اطرافنی الەرق کتورمکده اولدقلرینی کوردیکنی حکایه ایتمسنه مبنی بردها بویله حاللرك وقوعبولمامسنه وقاریسیله اوغلنك معیتنده قزاقلرك کیتمامسنه دقت واعتنا ایلمشدر

محافظ مومی الیه طرفندن بعض بالو وضیافت ویرلمکده اولوب بالویه مدعو بولنانلرك جمله‌سی کویا پترسبورغده ایمپراطور طرفندن دعوت اولنمش کبی وقت وزمانیله ضیافت ویریله‌جك محلده حاضر بولنەرق بر ساعت قدر توقفدن صکره مومی الیه زوجه وعونه‌سیله برابر کمال درجه دبدبه وطنطنه ایله ظهور ایتدیکی انده حضارك جمله‌سی بردن ایکی قات اولوب بیون کسرلر رسم مذکورك اجراسندن اول حورا دپمك ممکن اولمیوب محافظك حضورنده هیچ بر فردك مساعده‌سز اوتورمسی دخی قابل دکلدر شاید بو اصوله اکاه اولمیان مسافرلردن بری اوتوراجق اولور ایسه درحال محافظ مومی الیهك یاورلرندن بری کلوب اياغه قالدیریلور مومی الیه حضاردن بریله بش اون دقیقه مکالمه ایده‌جك اولور ایسه او ادم کندوسنی بختیار عد ایتدیکی کبی مرقومك کسب

اعتبار ایلمسنه برنشانه عد اولنور اشته ترکستان والیسنك حالی بوندن عبارت اولوب اوروپا حکمدارلرندن پك چوغنده بوقدر کبر و عظمت یوقدر

جنرال مومی الیه حسب الایجاب شهرك خارجنه چیقمش اولسه شهره عودتنده عسکری ضابطانك کافه سی اونیفورمه لرینی کیه رك بر قاچ میل مسافه دن استقبال ایله شهره داخل اوله جغی محللر دوناديلوب یکرمی بر پاره طوب اتلمق عادت اتخاذ اولنمشدر بو اسرافات و بیهوده نمایشلرك اوکنی المق اوزره پترسبورغدن مخصوصاً مأمورلر کلوب بو اصولی لغو ایتمشلر و شمدی یه قدر بو یولده صرف ایدیلان مبالغی دخی جنراله تضمین ایتدیرمشلر ایسه ده جنرال بودبدبه و سلطنتدن واز کچه میوب اتیلان طوب و یاقیلان قندیللرك مصارفنی کندی کیسه سندن ویرمك اوزره ینه دوام ایلمشدر

حالبوکه مومی الیه جنرال زیاده غدار اولدیغندن کندوسنك شهرك خارجنه چیقوبده تکرار شهره دخولنده اتیلان طوب واهالی طرفندن یاقیلان قندیللر کویا اهالینك کندوسندن خشنود اولدیغنه بر دلیل ایدوکنی ظن و تخمین ایتمکده ایسه ده بونلر رسمی بر شی اولوب حقیقتده هر کس جنرالك غدر و ظلمندن قان اغلامقده در

روسیه لیلر خیوه یی ضبط ایتدکدن صکره اهالی یی دائماً تهدید ایله تحت القهر قوللانمقده و سوقاقده بر روس بر ترکه راست کاورسه « اك زیاده کوندیککز خیوه دکلمی ایدی انیده تارومار ایتدك شمدن صکره سز بزم عادتا اسیرمز سکز » یوللو معامله ایدرك اهالی یی انغاریه ایشلرده قوللانمقده و لزومسز یره اقچه لرینی المقده درلر

جنرال مومی الیهك معیتنده بر طاقم ملکیه و عسکریه متصرف و قائممقام

ومدیرلر ایله مأمورین سائره بولنمغله طاشکند شهری اسیای وسطاده برنجی درجه‌ده بر ایالت اولدیغندن اداره‌سنك هر بر جهت وشعبه‌سی مکملدر مأمورین مرقومه فاملیالرینی دخی برابر کتوردکاری جهتله شهر مذکورده بونلر دخی اهالی‌یه باشقه‌جه ظلم ایتمکده‌درلر

طاشکندده بولنان روس مأمورین وضابطانك اکثریسی مملکتلرنده یا مدیون ویا سائر جهتله متهم اولدقلرندن ناشی اورادن طرد وتبعید ایدلمك املیله بورایه کوندرلمش اولدقلری حالده بونلر از وقت ایچنده هم ضم معاشه نائل وهمده کسب تفیض ایلمك ارزوسنده درلر مأمورین ایله اهالی بیننده‌کی منافرت کیتدکجه تزاید ایلمکده‌در مأمورین و ضابطان مرقومه‌نك بورالرده بولنمه‌سی حقلرنده بر نوع نفی معامله‌سی دیمك اولدیغندن وجودلرینی عشرت وقوماره حصر ایدوب انواع جنایت ورزالتی ارتکاب واجرا ایدرلر روسیه مؤلفلرندن شو ارالق طاشکندده کسب شهرت ایدن مستر قرازین اسیای وسطی حقنده ( اقلیم بعیده ) نامیله قلمه الدیغی مخیلاتنده کندوسی برقاچ سنه طاشکندده اقامت ایتدیکی جهتله شهر مذکور ایله ضابطان عسکری ومأمورین ملکیه‌سنك حالنی پك کوزل تعریف ایتمشدر روسیه‌لیلر مؤلف مومی الیهك طاشکندده دائر اولان مقاله‌سنه کذب صریح وافترا نظریله باقمقده ایسه‌لرده مومی الیهك تصویر ایلدیکی احوالك کافه‌سی طاشکندده موجوددر شوقدر وارکه احوال مشروحه شو ارالق بر مقدار اصلاح ایدلمش ایسه‌ده بوده یالکز اولکی کبی رزالتك میدانده اجرا اولنمامسندن عبارتدر یوقسه اخلاق عمومیه‌جه هیچ بر کونه تبدل وتغیر کورلمامشدر چونکه مرکز اداره اولان پترسبورغ شهری برقاچ بیك میل مسافهٔ بعیده‌ده بولندیغندن وذاتاً اخلاقجه بوزوق اولنلر بورایه طوپلاندیغندن نه رزالت اکسیك دکلدر

طاشکندده بولندیغم مدت روسیه‌لیلرك اره‌صره جمعیتلرینه کیتدم فقط تربیه وه‌صاحبتلرندن بر شی اکلایه‌مدم بونلردن اکثریسی بو قدر مشاق سفریه‌یه تحمل ایدرك بورایه قدر کلمکلکمك سببی تجسس ایله حقمده پك چوق سوء ظنده بولندیلر طاشکندده بولنان عسکری ضابطانندن بعضیسی فارسی وچغتای لسانلرینه اشنا اولوب تاریخ واثار عتیقه ومحصولات ارضیه‌یه واختلاط ایتدکاری اهالینك احوالنه کسب وقوف ومعلومات ایتمکی اصلا ارزو ایتزلر طاشکندده تاریخ طبیعی وفن زراعت واقوام مختلفه‌نك طبایع واحوالی حقنده بر جمعیت تشکیل اولنوب دائرهٔ حکومتده عقد مشورت ایلملری مقرر ایکن مأمورین حکومتك یا اختلاطی ارزو ایتمدکلرندن ویاخود اسباب سائره‌دن طولانی موافقتلری استحصال اولنه‌میوب یوز اوستنه قالمشدر (١)

تجارتك اسیای وسطاده ترقیسی حقنده تشکیل اولنان مجلس تجارتك دخی دوامی غیرمأمول اولوب یقینده طاغیله‌جغی درکاردر چنلرده اسیای وسطی نامیله بر جمعیت دها تشکیل اولنمش ایسه‌ده بوده حکومت طرفندن منع اولنمشدر

اسیای وسطاده کرك اهالی ایله اختلاط ایتمکده وکرك تاریخ وطبیعتلرینی تحصیل ایلمکده روسیه‌لیلره تقدم ایتمش اولان دائرهٔ مالیه‌ده مستخدم بر

---

(١) روایته نظراً اسیای وسطی نامیله تشکیل اولنان جمعیته داخل اولمق اوزره جنرال قوفمانك کوستردیکی ارزویه مبنی رئیس جمعیت انتخاب اونمش وجمعیتك جنرال مومی الیهك خانه‌سنده تجمع ایتمسنه قرار ویرلمش ایمش برقاچ دفعه عقد مشورتدن صکره برکون اسیای وسطاده کسب شهرت ایتمش بر میرالای طاشکندده کیلمسی عادت اولان بیاض البسه ایله مجلسه کلدیکی جهتله بو صورت جنرال قوفمانك باعث حدتی اولوب ختام مجلسی متعاقب بو مثللو البسه ایله والیلك یاننه کلمسی قویاً ممنوع اولدیغنی بیلمیور میمکز مألنده میرالای مومی الیهه بر تحریرات کوندرمشدر میرالای مومی الیه دخی جواباً غراندوق قسطنطینك ریاستی تحتنده اوله‌رق پترسبورغده منعقده جغرافیه جمعیتنه کافهٔ اعضا ایستدکاری البسه ایله کیدوب مجلسده سیغاره ییله ایچدکاری جهتله کندوسنك والی قوناغنه بیاض البسه ایله کلمککنه اعتراض اونمسی باعث تعجب اولدیغندن بحثله بویله بر جمعیته اعضا اولمق ایچون اسارت قبول ایدلمز بوللو کوندردیکی تحریراتدن صکره جمعیت مذکوره طاغیلوب بر دها تجمع ایتمامشدر .

امریقالی اسیای وسطاده بولندیغی مدت ظرفنده چغتای لسانی تحصیل ایتمش اولدیغندن یرلولردن اکثریسی مومی الیه ایله کورشمك اوزره هر کون ساکن اولدیغی خانه‌یه کیدرلر وزوجه‌سیله طاشکندلیلرك خرملری پك کوزل کوروشورلر ایدی طاشکندده بولندیغم زمان مومی الیهك خانه‌سنه کیدوب کندوسیله زوجه‌سندن فوق العاده حرمت ورعایت کوردیکم کبی یرلولردن اوراده تصادف ایتدیکم ادملردن شهره متعلق حوادثات ایله اهالی حقنده معلومات الور ایدم بر کون ینه مومی الیهك خانه‌سنه کیدوب سمرقندك جنوب طرفنده واقع شاهر یزاب ولایتی بکلرندن اولوب روسیه‌لیلر طرفندن طاشکندده اقامت ایتدیرلمکده اولان و جمله نك عندنده محترم بولنان جورابك ایله بابا بك اسمنده ایکی ذاته تصادف ایلدم مومی الیهمانك پدرلری اسیای وسطاده تیمورلنکدن صکره قوهٔ جبریه ایله حکومت ایدن نصرالله خانك حکمدارلغی زماننده وکلاسندن اولوب مومی الیه جورابك بیوك اولدیغندن پدری قلندر بکك وفاتنده نصرالله خانك خدمتنده بولنه‌رق از وقت ظرفنده خانك مقربلرندن اولمش وخانك وفاتندن صکره اورادن صاویشه‌رق شاهر یزاب شهرینه کلمشدر مشار الیه نصرالله خانك وفاتنده مخدومی مظفرالدین خان یرینه حکمدار تعیین اولنمغله بر هفته ظرفنده بولندیغی محلدن شاهر یزاب شهرینه کلمش ایسه ده پدری حیاتنده اهالی‌یی کندیسندن دلکیر ایتدکدن بشقه کافه‌سی اوزبك اولدیغندن کندینه هیچ بر طرفدار بوله‌مامشدر مومی الیه پدری کبی ملحم وسیاسندن پدرینك جبارلغی مشاهده اولنمقده ایدی فقط مذکور شاهر یزاب اهالیسی اولدقجه مدنی وقبائل سائره‌یه نسبتله سربست اولدقلرندن مومی الیهك شهر مذکوره دخولنده حقنده کیمسه رعایت کوسترمامش وعادتا استهزا ایلمشلردر مظفرالدین خان شهره داخل اولدیغی اقشام مقدما پدری طرفندن برقاچ دفعه جلب اولنمش اولان بابا بکك همشیره‌سنی نزدینه چاغرتمش اولدیغی ایرتسی کونی اهالی طویه‌رق

خانك شو حركات نامرضيه‌سنه جانلری صقیلوب شهرك سوقاقلرنده بر طاقم نمایشلر اجراسیله برابر باغروب چاغرمشلردر  مومی الیه اهالینك شو حركتندن منفعل اولوب همان اورادن حركتله بخارایه عودت ایدر واهالیٔ مرقومه‌دن اخذ انتقامی ذهننده تقرر ایتدیرز  اون بش كون صكره اهالیٔ مرقومه‌دن واصحاب حیثیتدن بش اون كشی طوتدیروب حبس وتضییق ایتمسی جهتله اهالی اتفاق ایدرك حبسخانه‌نك اوزرینه هجوم ایدوب محبوسینی قورتاردقدن صكره مومی الیه جورا بكی كتاب (سمرقندك نام دیكریدر) بكی انتخاب ایدرلر  جورا بك امیر طرفندن كوندریلان مأمورینك كافه‌سنی شهردن طرد ودفع ایله بیك سكز یوز یتمش سنه‌سنه قدر استقلالیت اوزره شاهر یزابی اداره ایتمش ایسه‌ده سنهٔ مرقومه اواخرنده روسیه‌لیلر اوراره مستولی اوله‌رق شهر مذكوری ضبط وبخارا امیری علیهنده بولنانلرك جمله‌سنی امیر مشار الیهه تسلیم ایلمشلردر مومی الیهما جورا وبابا بكار هر نصلسه بخارادن فرار ایله قوقنده كلورلر ایسه‌ده قوقند خانی خدایار خان كویا بخارا امیرینه بر خدمت ایتمك وروسیه‌لیلره بر جمیله كوسترمك افكاریله بونلری طوتوب ینه بخارا امیرینه كوندرمشدر  خان مومی الیهك بوحالی اختیار واجرا ایتمسنه سبب بر كون جورا بكه نصرالله خانك ظلمندن شكایت ایلدیكی صره‌ده اصلا حوالهٔ سمع اعتبار ایتمدكدن بشقه كندوسنه (قوجه قاری) دیدیكنه حدت ایدرك او وقت اختیار سكوت ایتمش وشمدی مومی الیهمانك بو صورتله اخذ وكرفتنی تسكین حدته مدار اتخاذ ایلمش ایمش  بونلر بر مدت توقیفده طوردقدن صكره روسیه‌لیلرك وساطتیله بخارا خانلغی طرفندن كندولرینه سنوی ایكیشر بیك روبله معاش تخصیص اولنه‌رق سبیللری تخلیه اولنمش ایسه‌ده شمدی‌یه‌قدر بر پاره‌اله‌مدقلرندن وكثیر العیال بولندقلرندن مضایقه‌یه دوچار اولمشلردر  مومی الیهما ایله بر كون اثنای مصاحبتده‌مناسبت كتوروب روسیه‌لیلرك اسیای وسطاده‌حركتلرینه

دوام ایده‌مه‌یه‌جكلرینی سؤال ایلدیكمده جورا بك سوزه باشلایه‌رق روسیه‌لیلرك حركات حاضره‌لرینه باقیلورسه یقین وقتده اسیای وسطانی تحت تصرفلرینه اله بیله جكلرینی وكندیسنك دخی كسب اشتهاری روسیه‌لیلره مراجعتله حاصل اوله بیله جكنی بیان ایلدی موسی الیهك بو طرفلرك احوالنه معلومات كامله‌سی اولمسندن ومدت مدیده اسیای وسطی اهالیسنه بكاك ایتمسندن ناشی روسیه‌لیلرك اوزرینه هجوم ایتمك ایچون ارائهٔ تسهیلات ضمننده اهالیٔ مرقومه موسی الیهه مراجعت ایتمكده ایسه‌لرده صوكنی كتوره‌میه‌جكلرینی وروسیه‌لیلره مقابله ایده‌میه‌جكلرینی اكلادیغی جهتله بو سوزلره اصلا قولاق اصمیه‌رق روسلرله اتفاق ایتمكه قرار ویرمش وحتی روسیه علیهنده ظهوری ملحوظ اولان عداوته اوك ایاق اولانلری روسیه‌لیلره خبر ویره‌رك مظهر توجهلری اولمشدر (١) كندوسی غایت عقللی بر ادم اولدیغی ایچون هر سوزینه اعتماد ایدر ایدم جورابك اوزون بویلی صقالی سیاه وسیرك بر اوز بك اولوب سیماسی هیچ بر وقت غبار كدردن خالی اولمدیغی جهتله هر نه وقت چهره‌سنه باقلسه انسانده بر تأثیر طبیعی حاصل اولور ایدی اسیای وسطی اهالیسی بیننده تربیه‌لی و صلاح حال ایله متصف ومتدین اولوب بر قاچ سنه‌در روسیه‌لیلرله اختلاط ایلمسندن طولایی حال تعصبی ترك ایلمشدر موسی الیه دائما روسیه‌لیلر ایله مصاحبت ایدرك برلكده یمك یرلر ایسه‌ده شراب ایچمكدن پك زیاده اجتناب ایدر حتی روسیه امرا وضابطانك شراب ایچمك اوزره ایتدكلری تكلیفی هر زمان رد ایدرایمش بوندن فضله اوله‌رق اسیای وسطی مسلمانلرندن بعضیلری كبی روسیه‌لیلره بر یولده مسلمانلره بشقه یولده معامله ده بولنمق دنائتنی قبول ایتمز ایدی

---

(١) قوقند خاننك مخدومی طاشكنده كلوب موسی الیهی كندی طرفنه جلبه پك چوق غیرت ایتمش ایسه‌ده مفید اولمامشدر موسی الیه قوقندلیلرك قره‌ما اوزرینه هجوم ایده‌جكلرینی اك اول روسیه‌لیلره خبر ویرمشدر

جورا بكك ذكاوت وفطانتی جهتله اكر روسیه‌لیلر تمامیله امنیت وزیاده حرمت ورعایت ایتسه‌لر ایلروده مومی الیه واسطه‌سیله پك چوق شیلره نائل اوله‌جقلری شبهه‌سزدر روسیه‌لیلر یا بخارا ویا سمرقندی ضبط ایتمك املنده اولدیغی حالده مومی الیه جورا بك جنكیز خان سلاله‌سندن اولوب اهالی ایسه كندوسندن خشنود اولدقلرندن مومی الیهی خان نصب ایتمك هم روسیه‌لیلرجه وهم اهالیجه منافع كثیره‌یی موجب اولور

جورا بكك رفیقی بابا بكه كلنجه مومی الیه جورا بكدن دها جثه‌لی وتقریباً اوتوز التی یاشنده ایسه‌ده مدت مدیده دوچار اولدیغی بلیه ایله مضایقه‌دن طولایی اللی بش یاشنده كبی كورنمكده وجسارت وسائر جهتجه جورا بك درجه‌سنده واره‌مامقده ایدی مومی الیهی كدرلی بر سیما ایله كوروب مرحمت ایتمامك ممكن دكل ایسه‌ده جورا بك كبی رأس اداره‌یه كچورمكه شایان دكلدر

بونلردن بشقه آسیای وسطانك مخلوع بكلرندن بر طاقملریله كورشدم بونلرك ایچنده شادی بك ایله سید بك وحسین بك (١) واورانپه ولایتنك سابق امیری ابو جعفر بك اولوب روسیه‌لیلر طرفندن تخصیص اولنان معاشات ایله اداره اولنمقده‌درلر ابو جعفر بك بخارا خانلغنده شهرت قزانمش بر عائله‌دن اولوب بخاراده مراتب عالیه‌یه نائل اولهرق الكصكره اورانپه‌یه بك تعیین اولنمش ایسه‌ده اهالی حقنده ظلمه باشلایه‌رق اختلال ظهورینه وكندوسنك دخی اورادن فرارینه بادی اولمشدر

(١) بو حسین بك ماچین بلده‌سنك بكی اولوب مملكتنی مدت مدیده استقلالیت اوزره اداره ایتمكده اولدیغی حالده روسیه‌لیلر طرفندن سمرقنده كلمسی ایچون كوندریلان دعوتنامه‌یی مومی الیه قطعاً دكلمدیكی جهتله مؤخراً اوزرینه حربیه ایله اخذ وكرفتار اولنه‌رق سبریایه نفی اولنمش ومحل مذكوردن بر ارالق فرار ایتمش ایسه‌ده ینه طوتیلوب محل منفاسنه كوندرلمشدر مومی الیهك عمی زاده‌سی مشهور موسی بك شمدیكی حالده كاشغر امارتی عسكری سردارلرندن ویعقوب خانك مقربلرندن وروسیه‌لیلر حقنده اك زیاده اظهار عداوت ایدنلردندر

جُورا بكك
حرمت ورد
نائل اولهج
ايتمك املنده
اولوب اهالى
ايتمك هم رو

جورا بكك
اوتوز التى ي
طولانى اللى
بك درجه س
ايتامك ممكن
دكلدر

بونلردن بشنـ
بونلرك ايچنـد
سابق اميرى
معاشات ايله
قزانمش بر
اورانيه يه بـ
ظهورينه و

(١) بوحسين
ايتمكده اولديغو
اليه قطعاً دكله
مذكوردن بر ار
زاده‌سى مشهور
دقربلرندن وروه

اا وجورا بكرنه رفقيلر

بونكله برابر مومی اليهك غايت قورقاق اولديغی شبوعبولمش ايسه‌ده تحت اداره‌سنده بولنان قلعه اوزرينه روسيه‌ليلر هجوم ايتديكی وقت كندوسی فوق العاده ابراز شجاعتله روسلری فنا حالده بوزمشدر مذكور قلعه‌يی روسيه‌ليلرك ضبطی اثناسنده مومی اليه فرار ايلديكندن اورانيه‌ده اولان اشياسی كندوسنه اعاده اولنه‌رق وبر مقدار معاش دخی تخصيص ايديله‌رك اورانيه وطاشكندن هانكيسنی ارزو ايدر ايسه اوراده اقامته مساعده اولنمشدر مومی اليه اعلم علمادن اولوب باشنده پك چوق طلبه اولديغندن ايكی دفعه اجازت ويرمشدر كندوسنك درت زوجه‌سی ايله سكز اوطه‌لغی اولوب فرامين طرفلرينه بك تعيين اولنمش برده غايت ذكی مخدومی وار ايمش بك سكز يوز يتمش ايكی سنه‌سنده جيراخ طرفنده روسيه‌ليلر ايله شجيعانه وغيورانه محاربه ايدوب مؤخراً بخارا خانی طرفندن شهيد ايديلان عمر بك مومی اليه ابو جعفر بكك برادری اولديغی كبی بر برادری دخی سابق حصار ولايتی بكی عبدالله بكدر مومی اليه دخی كندوسی كبی علمادن اولوب اسيای وسطاده سياحتی اولديغندن جيحون نهرينك نبعان ايتديكی محلرك احوالنه معلومات تامه‌سی بولنديغنی برادری بيان ايتدی

مومی اليه سيد بكه گلنجه تقريبا اوتوز بش ياشنده غايت شجيع بر ذات اولوب عن اصل بخارا خانی مظفر الدين خانك همشيره‌زاده‌سی اولديغندن مشار اليه مظفر الدين خان بخارا خانی اولديغی زمان مومی اليه سيد بكك پدر ووالده وبرادرلريله همشيره‌لرينی جملةً قتل ايتديرديكندن مير مومی اليه دخی طاشكنده فرار ايله روسيه‌ليلره التجا ايتمشدر كندوسنك بيانه نظراً بخارا خانلغنه شمديكی اميردن زياده حق طبيعيسی اولديغندن روسيه‌ليلر موافقت ايتمش اولسه‌لر از بر وقت ايچنده مظفر الدين خان خلع ايله يرينه اوتوره‌جغی اكلاشلمش ايسه‌ده روسيه‌ليلرك بوكا موافقت

ایتمه‌جکی درکاردر سید بك شمدیکی حالده روسیه دولتندن سنوی
ایکی بیك بشیوز روبله معاش الوب رفاه حال ایله کچنمسی لازم کلور ایکن
بر طاقم طریق غیر مقبوله سلوك ایلدیکندن دائما ضرورت ایچنده‌در
مع مافیه کندوسی مدبر وعقللی اولوب بخارا خانلغی قاملیاسندن اولدیغی
جهتله اوراده بر چوق طرفداری اولمغله دائما مخابره‌لشمکده وبخارا
خاننك مقربلرندن بعضیلری طرفندن کیزلو کیزلو تحریرات الوب بخارانك
أحوال حاضره‌سنه معلومات کسب ایتمکده‌در مومی الیه ساکن
اولدیغی خانه‌یی بش اون کونده بر تبدیل ایله بشقه خانه‌یه نقل مکان
ایتمکده اولدیغندن کندوسیله ملاقات ایلمك براز متعسردر صوك دفعه
وقوعبولان ملاقاتمزده کندوسنی تلف ایلمك اوزره تموجدسی طرفندن
تبدیل قیافت بر قاچ ادم کوندرلمش اولدیغنه دائر معلومات الدیغنی
سویلدی کیجه‌لری بیتوتت ایتدیکی اوطه‌یی سلاح ایله دونادوب هر
کیجه یتاغنك وضعیتنی دکشدیرمك کبی بر طاقم اوهامه تابع اولمشیدی
سید بك ایله بعضاً وقوعبولان ملاقاتمده یقینده بخارا امیری تعیین اولنه‌جغندن
بحثله بو بابده اهالی طرفندن مکتوبلر الدیغنی حکایه ایدر ومکتوبلری
یانده کتورمکی فراموش ایتدیکنی بیان ایله کلامه نتیجه ویرر ایدی بر
کون مومی الیهك خانه‌سنه کیدوب اثنای مصاحبتده مناسبت کتوره‌رك
سوزی ذکر اولنان مکتوبلره انتقال ایتدیردیکمده درحال اولدیغی محلدن
قالقه‌رق بر چکمجه آچوب فارسی العباره بر مکتوب چیقاردی بو
مکتوب بخارا امیری مظفر الدینك منجم باشیسندن اولدیغنی سویلدی
مکتوبك خلاصهٔ مآلی شوندن عبارت ایدی بخارا اهالیسی! شمدیکی امیردن
خشنود اولمدقلرندن هر کس سید بکی کندیمزه امیر ایسترز دیو سویلمکده
اولدقلری جهتله ممکن اولدیغی حالده روسیه‌نك طاشکند والیسنی رشوت
ایله اقناع ایدوب اصل بخارا حکمدارینی دخی طرفدار ایدرك بخارایه کلور
ایسه‌کز اهالی طرفندن حسن قبوله مظهر اولورسکز مومی الیه منجم

باشینك بخارانك اصل حکمداری دیمسندن مقصدی جنرال قوفمان اولوب مکتوبنده سید بکك جنرال مومی الیهه مراجعتله انك رأیینی تحصیل ایتمسنی یازمش ایمش حالبوکه ذکر اولنان مکتوبلرك اصلی اولمیوب دائما بویله بر طاقم اوهام ایله امیدلره دوشمکده اولدیغی مشار الیه مظفر الدینك الان بخارا خانلغنده دوامیله استدلال اولنور

بونلردن بری دخی سابق طاشکند والیسی موسی محمد بك نامنده بر ذات اولوب مومی الیهله اثنای مصاحبتده مناسبت کتوروب روسیه‌لیلرك شهر مذکور اوزرینه هجوم ایدرك نهایت تسلیم اولمقدن بشقه چاره‌لری قالمدیغنی اکلاملری اوزرینه اوقدر خوفه دوچار اولمشلرکه حیوانه بنه‌رك شهرك سوقاقلرینی طولاشوب اهالیدن تصادف ایتدیکنه روسیه لیلرك کلدیکندن بحثله اقربا و تعلقاتلریله حلاللشمغی اخطار ایتمش اولدیغنی سویلمشدر ایرتسی کونی طاشکندك روسیه‌لیلر طرفندن ضبطنده والی طرفندن سفارتله کوندریلان ادملرك مقصدلرینی اکلامق ایچون روسیه جنرالی چرنایف بر ترجمان اراشدیرمقده ایکن بونلرك ایچنده حاجی یوسف نامنده بر تاتارك فوق العاده روسیه لسانه واقف اولدیغنی اکلایه‌رق کلامه ابتدار وروسیه لسانی نره‌ده تحصیل ایلدیکنی کمال تعجبله استفسار ایلدکده زمان شبابنده ابوینی طرفندن موسقوایه کوندریلوب بش سنه تحصیل ایله‌هر بر فندن شهادتنامه اله‌رق مملکتنه عودت ایلمش وکچنلرده ایفای فریضهٔ حج (شریف) نیت خیریه‌سیله مکهٔ مکرمه‌یه اورادن دخی هندستاندن کابل طریقیله بورایه کلدیکنی سویلمشدر

مومی الیه ایله بر قاچ دفعه طاشکندده ملاقات ایدوب اسیا مسلمانلرینه اصلا بکزه‌ده‌مدم کندوسی بر فیلسوف اولدیغی جهتله دائما بر فکر اختراعیله اوغراشمقده ایدوکنی کوردم یکرمی سنه‌دنبرو طاشکندده اقامتی اثناده اصلا

پولتیقه‌یه مداخله ایتمیوب شهرك بر کنارنده چفتلك الەرق انده انواع نباتات یتشدیرمکده و حیوانات بسلیوب پك چوق زرع ایتمکده‌در شمدی یه قدر بر برینی متعاقب وفات ایدن زوجه‌لری اوزرینه درت دفعه تأهل ایتمش و شمدی یالکز بر حرمی اولوب الدیغی قادینلرك هر برینی بر بردن کتورمش اولدیغی کبی اك صوك دفعه‌کی دخی بر عجم قزی ایمش

مومی الیه اولدقجه اوروپا کورمش اولدیغندن زوجه‌لرینك کافه‌سی تربیه‌لی و کندیسی اوقودوب یازدیرمش ایسه ده بو دفعه‌کی زوجه‌سی قرکیز النده تربیه کورمش و پك کوچك ایکن عجملردن اسیر ایدیلوب کتورلمش اولدیغندن مزبوره‌دن فوق العاده خشنودلق کوسترمکده ایدی مومی الیه حاجی یوسف حد ذاتنده غیور اولدیغی کبی مسقواشهرنده دخی بر خیلی شیلر کوردیکندن بورایه ورودنده پك چوق زرعندن بشقه اوروپا کاری بنا انشاسنی اهالی‌یه تفهیم ایتمك اوزره احبابندن بر قاچنه کارکیر قوناقلر یاپدیروب بر صابون فابریقه‌سی دخی احداث ایله جانفس و قوماش نسجی ایچون متعدد ماکنه‌لر و پاموغی تخمندن تفریق ایتمك ایچون دخی اوچ عدد ماکنه کتورتمش ایسه‌ده بو کبی شیلرك اهالی مرقومه قیمتنی بیلمدیکی جهتله بو قدر سعی و غیرتی هیچ حکمنده قالمشدر چونکه ذکر اولنان ایپك ماکنه‌لرندن براثر کوریله‌مدیکی کبی صابون فابریقه‌سنك پترسبورغ سرکیسنه کوندریلان مودلی ایچون ویریلان نشان ترکستانه کلزدن اول هر کس فارغ اولمش ایسه‌ده مومی الیه بوندن اصلا مأیوس اولمیوب الان بو کبی موادك تجربه‌لریله اوغراشمقده‌در

بر کون مومی الیهك خارج شهرده‌کی چفتلکنده اولدیغنی خبر الوب طوغریجه اورایه کیتدم بنی استقبال ایله ایچری الدی ارقه‌سنده کوکسی اچیق بر بوی انتاریسی و باشنده اوزرینه یرلو بر یازمه باغلامش

قرمزی بر فس بلنده بر قوشاق باغلو واللری چامورلو اولدیغی حالده بنی الوب غایت منتظم صورتده دیکلمش اصمه چبوقلریله نار وسائر میوه اغاجلری اره‌سندن کچوره‌رك بیوك بر اغاج التنه حصیر یایدیروب اوتوردق بر قاچ صانقم اوزوم ایله غایت کوزل یارمه شفتالی طوپلایوب اوکومه کتوردی اثنای مصاحبتده ایپك بوجکندن بحث اچیلوب بو ارالق دوت اغاجلرینه مستولی اولان بر نوع خسته لغك ایپك بوجکلرینه دخی سرایت ایتمسندن طوتدیروب نباتات وحیوانانه دائر بعض افکار بیان ایتدیکه حقیقةً حیران اولدم مومی الیه وقتنی اصلا بوشنه کچورمیوب دائما فن زراعت ایله امرار ایتدیکندن معلومات قدیمه‌سنی کون بکون توسیع ایتدیکی جهتله شمدیکی حالده هم پترسبورغ وهم موسقوا شهرنده اولان بعض علمیه جمعیتلرینه اعضا تعیین اولنمش وکندوسنك طاشکند شهرنده اقامتی طرفین حقنده خیرلو ایسه‌ده سببی ایتدیکی بیان اولنه‌جغی اوزره شمدیکی حالده طاشکندی ترك ایلمشدر

طاشکند شهرنده اشتهار ایدنلردن بری دخی اسدالله بك نامنده برایرانیدرکه بونك‌ده علم طبی نره‌دن تحصیل ایتدیکنی بیله‌مز ایسه‌ده بخارا وقوقند وکاشغر خانلرینك طبابت خدمتنده بولندرق شمدیکی حالده طاشکند شهرنده حکیملك ایتمکله مشغول بولنمشدر مومی الیهك حذاقتنی بر قاچ کمسه‌دیه ویردیکی علاج اوزرینه تصدیق ایلدم کندوسنك نامنه بك لقبنك علاوه‌سی زادکان اولاندن اولدیغی ایچون اولمیوب بوطرفلرده بعضیلرینك اسملرینه بك کلمه‌سنك علاوه‌سنده بر بأس اولمدیغی ومومی الیهه اهالی محتاج بولندیغی جهتله اسدالله بك دیه‌رك یاد ایتمکده ایسه‌لرده شیعی مذهبنده اولدیغندن سنیلر اولقدر حظ ایتمزلر بر قاچ دفعه کنجلکده نه طرفلرده بولندیغنه ونه ایش ایله مشغول اولدیغنه دائر سوز اچدقجه اورالری قپایوب دائما صکره‌لرندن بحث ایدر ایدی

بر کون اثنای مصاحبتده دیدی که ( روسیه‌لیلر چولاك قریه‌سنی ضبط ایدوب اثنای محاربه‌ده پیطر بکك مجروح اولمسی اوزرینه ترکستاندن روسیه عسکری اوزرینه قوه عسکریه سوق اولندیغی زمانکه بیك سکز یوز اللی التی سنه‌سیدر ایشته او وقت ترکستان شهرینه کلدم مجروح اولان پیطر بکه طبیب ایجاب ایتدیکندن و بخارا و محال سائره‌ده اولان اطبانك کافه‌سنی جمع ایتمشلر ایسه‌ده بونلرك هیچ بری مطلوبه موافق صورتده معالجه ویره‌مدکلرندن اهالیدن بری روم طرفندن کلمه بر ادمك اوراده بولندیغندن بحثله صورت جالبی توصیه ایلمشدر بنده او اثناده بردکانم اولوب مراجعت ایدنلری تداوی ایله تعیش ایدر ایدم اوتوردیغم دکانه بریسی کلوب بنی مومی الیهك یانینه کتوردی کندوسنك برنجی درجه‌ده سودیکی اولوب ضابط رتبه‌سنده بولنان بر ذات بنی چادرینه الدیروب یاره‌سی اون بش کون ظرفنده ایو اولور ایسه خان حضرتلری شو ارالق طاشکندده اولمغله بنی مشار الیهه کوتوروب تقدیم ایده‌جکلرینی وشاید مدت مذکوره ظرفنده شفایاب اوله‌مدیغی حالده قتل و تلف ایلیه‌جکلرینی بیان ایتدی

بونلر بنی روسیه‌دن کلمش جاسوس ظن ایتدکلرندن بو ایشده موفق اوله‌مز ایسه‌م تلف ایده‌جکلرینی پك ایو بیلور ایدم ابدست الوب جناب شافی مطلق حضرتلرندن استمداد ایدرك ایشه مباشرت ایتمش و مواد مختلفه تدارك ایتمك اوزره ویریلان اون تیلا (۱) ایله تفنك ومرهم کبی مواد جراحیه‌یی احضار ایلمش ایدم لکن پیطر بکك یاره‌سیده حقیقت حالده اویله سکز اون کونده التیام بوله‌جق شی اولمدیغنی اکلادم چونکه قورشون اغزندن کیرب بناغندن چیقمش وایکی دیشنی دخی قیرمشدر نه ایسه یاره‌یی کوزلجه تطهیر ایدوب بر نوع

---

(۱) اسپای وسطاده مستعمل اللی غروش قیمتده بر نوع التون سکه‌در

کوك وزیتون یاغیله اعمال اولنمش یاقی ایله باغلایوب اغزیمه بر قامش ایله بعض مشروبات ویرمکه باشلادم درت کون صکره یاره ایولکه یوز طوتوب دیلی دوزلمش اولمغله لقردی ایتمکه باشلایوب مرادینی اکلاتدی سکزنجی کونی تمامیله کسب عافیت ایدرك بکا اون ایکی تیلا دها ویروب خان ایله شمدیکی کاشغر امیرینك طاشکندده ورودلرینه انتظار ایلمکلکمی توصیه ایله ایلرو کیتدیلر بر هفته صکره اللی تیلا ایله بر حیوان کوندروب خان حضرتلری طرفندن صورت مخصوصه‌ده دعوت اولندیغمی مشعر طاشکندده بر نامه کلدی طاشکندده اقامت ایتدیکم اثناده علیم قولی خان دیمکله معروف اولان ذات وشاه مرادبك ایله معارفه کسب ایتدم بو شاه مرادبك خانك یکنی اولدیغنی وخانك اورانه‌یی روسیه‌لیلردن استرداد ایچون کلیتلی عسکر ایله اوجانبه عزیمت ایلدیکنی موردومکتوبدن اکلادم الدیغم تعلیمات موجبنجه مومی الیهك حضورینه کیردیکمده عادت بلده اوزره دیز چوکدرك صاغ النی اوپدم مومی الیه حال وطورمدن غایت ممنون اولوب یعقوب خان حضرتلریله دخی ملاقات ایتمکلکمی توصیه ایلدیکندن ایکی هفته قدر یاننده قالدم بوندن صکره قوقند شهرینه کیدوب قوقند خانی ملا خانك طبیب مخصوصی تعیین اولنمش واره صره خارجدن خسته‌لره دخی باقدیغم جهتله الدیغم معاشدن بشقه یومیه بر تیلا المغه باشلامش ایدم قوقند خانی ملا خان ایله بر قاچ دفعه کورشدکدن صکره ایش تکلیفسزلکه دوکیلوب خانك علیهنده اوله‌رق بر جمعیتك تشکیلندن کندوسنی اکاه ایتدم ) اسدالله بك قوقند خانی ملا خان ایله اره صره کوریشوب بینلرنده‌کی مناسبت اخوت درجه‌سنی بولمشیدی فقط خان مشار الیهی تلف ایتدکاری کیجه مومی الیه یاننده اولدیغی حالده خلاصنه بر چاره بوله‌مامشدر شویله که بر کیجه اسدالله بك ملا خانك بیتوتت ایتدیکی اوطه‌یه بتیشك دیکر بر اوطه‌ده اوتورمقده ایکن طیشاروده کلان سکز اون کیشی اولا خانك اوطه‌سنك قپوسنی قیروب

بردن بره اوزرینه هجوم ایله تلف ایتمشلردر ملا خان کرچه اوزرینه هجوم ایدن خائنلره شجیعانه مقابله ایدوب ایچلرندن دردینی قا ایله تلف ایتمش ایسه ده کندوسی دخی سکز یرندن یاره‌لنمش اولدیغندن قانك سیلانندن بی تاب قالوب یره دوشمکله دیکرلری اوزرینه هجوم ایدرك پاره پاره ایتمشلردر بوندن صکره بیچاره خانك قاتلاری مومی الیه اسدالله بکك اوطه‌سنه کله‌رك تلف ایتمك ایسترلر ایسه‌ده ایچلرندن بری بو بانجی بر طبیب اولوب شمدی‌یه قدر کیسه‌نك علیهنده بولنمدیغندن لایق اولان بوکا ایلیشمامکدر دیه‌رك سائرلرینی منع ایتمش وطاشکندده اقامت ایتمکده اولان شاه مراد بکی کتوره‌رك قوقند خانی تعیین ایلمشلردر

ایرتسی کونی قوقند شهرینك سوقاق وپازارنده ملا خان وفات ایدوب یرینه شاه مراد بك خان انتخاب اولندیغی دلاللر ایله اعلان اولندقده اسدالله بك دخی برابر اوله‌رق یکی خانه بیعت ایتمك اوزره سرایه کیتمشلردر شاه مراد خان اسدالله بکی کوردکده (خوف ایتمه‌سنك بونده بر قصورك اولمدیغنی بیلورم وصداقتنه اعتماد واردر سنك کما فی السابق طبیبلك خدمتنده بولنمه‌کی ارزو ایدرم) دیوب بر کیسه التون احسان ایتمشدر

برنجی دفعه روسیه‌لیلرك طاشکند شهری اوزرینه هجوملرنده علیم قولی خانك مجروح اولدیغی اثناده اسدالله بك یاننده اولوب جریحه‌سنك التیامی ایچون غیرت ایتمش ایسه‌ده فائده ویرمیوب بیچاره‌نك ترك دغدغهٔ حیات ایده‌جکنی کندی دخی اکلایه‌رق اوزرنده اولان البسه‌سنی یانندە اولنلره میر مومی الیه واسطه‌سیله برر برر چیقاروب ویرمش ووفاتنده همان عریان بر حالده قالمش اولمغله مومی الیه اسدالله بك ارقه‌سندن بینشنی چیقاروب حالت نزعده بولنان خسته‌نك اوزرینه اورتمش وبر ساعت

صکره وفات ایتمشدر   نهایت روسیه‌لیلر طاشکندی ضبط ایتدکاری وقت
میرمومی الیه روسیه لساننه واقف اولدیغندن روسیه‌لیلرك خیلی ایشنه یرامش
وبو ارالق قوقند شهرنده رؤیت مصالح ایله چولق وچوجغنی الوب
طاشکنده کتورمك اوزره قوقنده کیتمش ایسه‌ده شهره ورودی اثناده
بخارا خانی مسافرةً اوراده بولندیغندن بونك روسیه‌لیلر طرفندن کلمه
بر جاسوس اولدیغنه ذاهب اوله‌رق اصلا اعتبار ایتامشلردر   حتی مومی
الیهی دردست ایله خانك حضورینه چیقاردقلرنده مشار الیه همان اعدامنه امر
ویرمك اوزره ایکن اسدالله بك خانك اياقلرینه قپانوب روسیه‌لیلرك
طاشکند اوزرینه هجوملرنده کندوسی شهر مذکور داخلنده بولنوب
روسیه عسکرینه نهایت درجه‌یه قدر مقاومت ایتدیکنی وروسیه‌لیلرك شهر
مذکوری ضبط ایتدکدن صکره ارتق اوراده اوتورمقلغی وجدانه
صغدیره‌مدیغندن فرار ایله قوقنده کلدیکنی بیان ایدرك یقاسنی قورتاره
بیلمشدر   بونك شو کلامی بخارا خانك فوق العاده محظوظیتنی موجب
اولدیغندن مشار الیه باشنده‌کی صرمه ایشلمه‌لی قالپاغی چیقاروب مومی
الیهه احسان ایتمش و( سنی یالکز عفو ایتمك دکل کندیمه طبیب خاص
تعیین ایدوب بخارایه کیدر ایکن برابر کتوره‌جکم ) دیمشدر   اندن
صکره اعلا بر قات البسه ایله بر کیسه آلتون احسان ایدرك تلطیف
ایلمشدر   اسدالله بك بخارا خانیله برابر بخارایه کیتمك جهتندن
پك‌ده ممنون اولمدیغنی سویلدی

بناء علیه امیرك بخارایه متوجهاً قوقندن قیام ایتمسنه بر کون قالنجه‌یه
قدر مخالفت ایتمیوب برشی دخی سویلامش ایسه‌ده اوکونی اشیاسنی کتورمك
اوزره اولك قپوسنه درت عدد عربه کلنجه نتیجهٔ حالی مطالعه وزوجه‌سی
ایله مشاوره ایدرك طاشکنده فرار ایلمریني قرارلشدیرمشلردر   ذکر اولنان
عربه‌لر ایله کلان عسکرك هر برینی بر خدمته صالدیروب اورته‌لغی

اغياردن خالى بولنجه زوجه‌سنى آلوب شهردن فرار ايله خارج شهرده واقع بر دره‌نك ايچنه كيروب صاقلنمش ايسه‌ده بخارا خاننك كندوسنى اراده‌جغنى بيلديكندن و دره‌نك ايچنده كيزلنمك قابل اوله‌ميه‌جغندن زوجه‌سى اورايه قريب كوبك بريسنه كيدرك بر قادين البسه‌سى تدارك ايله زوجنه كيدرمش و بخارا خاننك عسكرلرى اوده كمه‌ين بولنه‌مديقلرندن تحرى ايتمك اوزره شهردن چيقوب ولده بونلره تصادفله طبيب اسدالله بك ايله زوجه‌سنك فرارلرندن بحث ايدرك كوروب كورمدكلرينى سؤال ايلشلردر بونلردن بر شافى جواب اله‌مدقلرندن براز دها تحريدن صكره كيرو دونمش و بخارا خانى بر كون دها توقفله تحرى ايتديرمشيسه‌ده بوله‌مدقلرندن مأيوساً بخارايه عودت ايلمشدر

لكن مومى اليه اسدالله بكك مصارف راهيه‌يه كافى اوزرنده اقچه اولمديغندن قوقند شهرينه عودت ايتمكه مجبور اولوب اوراده قديم احبابندن برينك خانه‌سنه كيدرك صاقلنمشدر زوجه‌سى بعض شى تدارك ايتمك اوزره بازاره چيقدقده شهرك ضبطيه‌لرندن برى بونى كوروب كيرلنجه ارقه‌سنى برافيوب نره‌يه كيتديكنى اوكرنمشلردر بو ضبطيه براز صكره اسدالله بكى كوروب صاقين قورقمه قوقند خانى خدايار خان سنى زياده سوديكندن و بخارا خانى ايسه كيتديكندن سنى خان ايستيور ديه‌رك سرايه كتورمشدر مومى اليه قوقند خانى ايله ملاقات ايدوب كندوسنى بخارا اميرينه تسليم ايتيوب محافظه ايده‌جكنى وعد ايتمش ايسه‌ده اسدالله بك اميرك طبيعتنه واقف اولديغندن دائما احتياط اوزره حركت ايلشدر يكرمى بش كون صكره قوقند خاننك سراينه مناسبتى اولان ذواتدن برى اسدالله بكك يانه كلوب كندوسنه دردستيله تربيه ايدلك اوزره بخارايه سرعت ارسالنى مشعر بخارا اميرى طرفندن خدايار خانه مورود بر قطعه مكتوبى ارائه ايلمش ولعنت تمث

اوزره مومی الیه خدایار خانك مكتوب مذكوری كندوسنه كوندرمش اولدیغنی سویلشدر بونك اوزرینه اسدالله بك ارتق قوقند شهرنده بارینه‌میه‌جغنی اكلایوب زوجه‌سنی برابر كتورمك ایسه قابل اولمدیغندن تطلیق ایتمكه مجبور اولدیغنی زوجه‌سنه سویلشدر مزبوره ایسه بویله حال تهلكه‌ده یشامقدن ایسه مفارقتی اولا كوردیكندن موافقت ایتمش و وقوع مفارقتدن صكره دیكر برینه واروب قوقندده قالمشدر

حاصلی مومی الیه اسدالله بك زوجه‌سنی تطلیق ایتدكدن صكره یالكز باشنه بوله‌چیقوب اثنای راهده بیك درلو مشكلاته اوغرایه‌رق نهایت طاشكند شهرینه واصل اولمش ایسه‌ده بلانك برندن قورتیلوب دیكرینه طوتلمشدر

چونكه طاشكند محافظی جنرال چرنایف عزل اولنوب برینه جنرال رومنوفسكی تعیین اولندیغندن مرقومی قوقند طرفندن كوندرلمش بر جاسوس ظن ایتمشلردر هله ضابطاندن برینك كفالتیله طاشكندده اقامتنه موافقت حاصل اولدیغندن الیوم اوراده ساكن اولمقده‌در شمدی‌یه قدر كرك قوقند خانی و كرك بخارا امیری طرفندن دعوت اولنمش ایسه‌ده امتناع ایلمش ومحب قدیمی اولان كاشغر امیری یعقوب خان حضرتلرینك طاشكندده مقیم سفیری واسطه‌سیله كاشغره چاغرلمسی اوزرینه اكاده جواب رد ویرمشدر مومی الیه طاشكنده عودتنده قوقند خانك همشیره‌سی ومتوفی علی قول خانك زوجه‌سنی نكاح ایله المش ایسه‌ده مزبوره بوندن اون ایكی سنه اول وفات ایتدیكندن شمدیكی زوجه‌سی كنج و كوزل بر تاتار قزیدر كندوسنك شیعی مذهبنده اولدیغی جهتله سنیلرك اصولنه تبعیت ایتمدیكنی شوندن اكلادم ـ شویله كه بر كون مومی الیه ایله كورشمك اوزره خانه‌سنه كیتدیكمده مستوره اولمدیغی حالده زوجه‌سنه راست كلدم مزبوره سائر مسلمان قادینلری مثللو كندوسنی ستر ایتمك كبی بر حركتده بولنمیوب زوجی ایله برابر اوتورمقده ایكن یانمزه كلدی و مصاحبته كیریشدی بو صورت بنم تعجبمی دعوت ایلدیكندن زوجه‌سنی بندن

نه ایچون قاچر مدیغنی سؤال ایلدیکمده کمال امنیتندن بحثله بکا قرنداش نظریله باقدیغی ایچون قاچیرمق ایستمدیکنی سویلدی

{ بخاراده غریب بر صورتده اعدام اولنان برادم حقنده میرزا قاشبار نام ذاتك ویردیکی معلوماتدر }

بخاراده شهر محافظی اولان میرزا عبداللهه قرابتم اولمق مناسبتیله کندوسنه معاون ایدم مومی الیه میرزا عبدالله خیلی وقت اورانبرغده ساکن اولوب تجارت ایله مشغول اولدیغندن شهرتی اطرافه یایلمش ایدی امیر بیطر نصرالله خان مومی الیه عبداللهی زیادهسیله سودیکندن بر کون اثنای مصاحبتده مناسبت کتوب کندوسنی شهر محافظی نصب وتعیین ایلدیکنی بیان ایتمکله عبدالله دخی رد ایدهمامشدر ارهدن چوق کچمدن بنی یاننه چاغروب کندوسنه معاون یاپدی بنده خدمتمه دوام ایدوب حتی نصرالله خانك وفاتنده مظفر خان بخارایه امیر انتخاب اولنجهیه قدر خدمت مذکورهیه دوام ایتدم لکن مظفر خان بخارایه خان اولدقده مرحوم بیطر نصرالله خانه قربیت پیدا ایتمش اولنلری برر برر خبر الوب بلا جنحة قتل وتلف ایتمکده اولدیغی کبی شهر محافظی میرزا عبداللهك دخی مرحوم مومی الیه ایله غایت تکلیفسز اولدیغی بیلدیکندن بر کونانی دخی حضورینه جلب ایله درحال اعدام ایتدیرمش ایدی مظفر خانك بخارا خانلغنه انتخاب اولندیغی متعاقب بن شهر محافظی معاونلکی خدمتنه کما فی السابق دوام ایتمکده اولدیغمدن عادت بلده اوزره اهالیدن ایلرو کلانلر خانك زیارتنه کاورلر ایدی بر کون معتبراندن اسکندر بك ایله برادری چوچو خان سرایه کلوب مظفر خان ایله ملاقات ایتدکدن صکره عودت ایتدیلر ارهدن بش دقیقه کچر کچمز خان بنی حضورینه چاغروب شمدی اسکندر ایله برادرینی سرایه کتور وایری ایری اوطهلرده محافظه ایله دیو امر ایلدی بن دخی مومی الیهمایی یولدن چویروب

سرایه کتوردم وخان حضرتلرینك بویله کندولرینی جلب ایتمدن مرادی نه اولدیغنی سؤال ایلمشلر ایسه‌ده معلومات اولمدیغی جهتله بر جواب ویره‌مدم

مومی الیه اسکندر بك ایله برادری ایچ قلعه‌ده واقع حبسخانه‌ده اقامت ایلدکده اولمغله حقنده برفنالق وقوعی مقرر ایدوکنی اکلادم چونکه بخاراده بو کون حیاتده اولنلر یارین شربت موتی نوش ایده کلدکلرندن هیچ کمسه حیاتندن امین دکلدر عبدالله بویله خیلی وقت کچوردکدن صکره بر کون اویله نمازینی قیلوب ظهور ایده‌جك حاله منتظر ایکن ویریلان امر اوزرینه بن ویوزدن متجاوز ضبطیه ویانلرنده برجلاد ایله برده تابوت اولدیغی حالده ایچ قلعه‌یه کیتدك امیرك کندوسی دخی کله‌جکنه دائر صکره‌دن خبر کوندرمش اولمغله ورودینه منتظر اولدق بو تدارکاتدن مومی الیه اسکندر بك ایله برادرینك اعدام اولنه‌جغنی حس ایتدك ایسه‌ده کندولرینه برشی دیه‌مدك ارقه‌مزدن بر قادین کتورلمش ومزبوره‌نك اسکندر بك ایله هیچ بر مناسبتی بولنمامش ظن اولدیغندن کمال تحیرایله نتیجهٔ حاله انتظار ایلدك ایدی

براز وقت مرورنده بخارا امیری کندیسی کلیوب طرفندن اسکندر بکك ایچون اعدامی بر بادامچه (١) کاوب بونده مزبوره‌نك دخی اعدام اولنمسی یازلمش ایدی

ایچ قلعه درونده بطال وغایت جسیم بر قیو اولوب امیرك امریله اعدام اولنانلرك نعشلرینی بو قیویه اتملقده اولمغله مذکور قیونك ایچنده بیکلرجه انسان جسدی بریکمش اولدیغندن برایکی ای فنا حالده تعفن ایدوب بعده قوقونك کسلمسی غالبا اتیلان جنازه‌لر اوراده چوریوب محو اولمسندن نشأت ایلمش اولمیدر

---

( ) بخارا امیرینك بادامچه تسمیه اولنور اوفق بادام شکلنده برمهری اولوب بونکله یالکز قتل اولنه جقلر حقنده یازیلان فرمانلری تعبیر ایدر

بیچاره اسکندر بکی جلادلر مذکور قیونك اغزینه کتوروب باشنی پلا ایله بدنندن ایره‌رق جسدیله باشنی قیویه اتدیلر لکن بویله خفیفجه بیچاره‌نك باشنی کسوب قیویه اتی ویردك دیه‌رك کچی ویرمیه‌لم نصل اولدیغنی براز ایضاح ایده‌لم بز اسکندر بکی سرایده توقیف اولندیغی اوطه‌دن الوب ذکر اولنان قیونك باشنه طوغری کتورمکده ایکن او خائن جلاد قیو باشنده قوللری صیوالی النده پلا بولندیغی حالده بزه مترقب ایدی بز اورایه یاقلاشور یاقلاشمز جلاد همان اسکندر بکی یقالیوب بیچاره‌نك صقالی اولمدیغندن پرمقلرینی بورننك دلکلرینه طاقه‌رق باشنی زور ایله اشاغی اکدیکندن بر پلاده بوینی جسدندن ایردی بوندن صکره مزبوره قادین دخی کتوریلوب اسکندر بکك نعشنی کوده‌سندن ایرلمش وجلاد النده ال قانلره بویانمش اولدیغنی کورمسیله فریاد وفغان ایدرك امیر مظفر خانه شتم ایله غایت سوزشلی ورقت امیز سویلدیکی سوزلر انسانی اجندیرر ایدی مکر مزبوره هنوز قتل اولنوب کوده‌سی میدان سیاستده یتان اسکندر بکك همشیره‌سی وامیر مظفر خانك ازواجندن بری ایمش مومی الیها کنیز سلاله‌سندن اولوب اولقدر کوزل ایدیکه بخاراده مزبوره‌یه حسنندن ناشی هرکس کنیز کیز قری تسمیه ایدر ایدی جلاد بیله بر کره مزبوره‌یه باقوب باشنی پلا ایله کسمکه قیه‌مدیغندن اولا کوزلرینی بغلایه‌رق اکسه‌سنه بر طبانجه اتش ایدرك اعدام ایتمشدر

بخاراده قادینلردن برینك اعدامی لازم کلدکده بوینی اوروب طبانجه ایله تلف ایدرلر

بخارا امیرینك مزبوره‌یی تلف ایتدیرمسنك سببی مکر امیر مشار الیه بر کیجه یتاقده یاتور ایکن مزبوره برادری اسکندر بکك رأیله مشار الیهك قولاغنه جیوا اقتمش ایمش

امیر مشار الیهك دوچار اولدیغی قولاق خسته‌لغی بر وقت نه‌دن عبارت

اولدیغی اکلاشیله میوب برطاقم حاذق اطبا جلب ایدوب بونلرك كافه‌سنی تبدیل اب وهوا ایتمكلكی مناسب كوردكلرندن اولا خصار وبعده قرش قریه‌لرینه كیتمش ایسه‌ده جیوه‌نك قولاغه اقتدیرلدیغی وقت اولان تأثیری صكره‌دن اكلاشیلوب اكا كوره تداوی‌یه مباشرت اولنه‌رق مشار الیه كسب صحت ایتمش وبو فعل دخی مزبوره‌دن صدور ایتدیكی مؤخراً تبین وموی الیه اسكندر بكك (برادری محبوس قالمشدر) دیو حكایه‌یی تكمیل ایتدی

اسیای وسطی اهالیسنك اكثریسی یا تجارت ویازراعت ایله مألوف اولدقلرندن طاشكند شهرنده ساكن اولدیغم اثناده كسب معارفه ایتدیكم ذواتدن دخی بعضیلری تجارلق ایدرك تعیش ایتمكده‌در بونلردن محمد نامنده بری صورتا قوقند خاننك تجاری اولوب فقط حقیقتده خان مشار الیهك جاسوسی ایدی حتی مرقوم خانك سراینه شیشه ایله لیموناطه دیه‌رك شامپانیا كوندردیكی كبی بخارا امیری دخی قان صو (شكر شربتی) نامیله شامپانیا صاتون المقده اولدیغنی تاجر مرقوم سویلر ایدی مرقوم شامپانیا فروخت ایلمك شویله طورسون بمضا طاشكند اهالیسنك جكر پاره اولادلرینی خفیاً سرقت ایدیروب قوقند خاننه اسیر دیه‌رك فروخت ایتدیكنی بعضیلری روایت ایتدی مرقومدن بشقه برقاچ بخارالی ایله برده پیشاورلی تجار وار ایدی

طاشكند تجاری ایچنده تجار نامنی بحق حائز اولمغه لایق ایكی كشی اولوب بونلردن بری شرافی نامنده روسیه اردوسندن فرار ایتمش بر تاتاردر كه قرق سنه‌دنبریدر طاشكند شهرنده اقامت ایتمكده وتجارت خصوصنده مهارتیله برابر طالعنك یاور اولمسندن كلیتلی اقچه قزانوب شهر مذكور اعیانندن صایلمقده اولدیغندن روسیه‌لیلرك بو طرفلره ورودندن اول فوق العاده بر صورتده تعیش ایتمكده ایمش بو ذات بخارا خاننه بر خیلی اقچه اقراض ایتمش ایسه‌ده مطلوبنی الەمدیغندن ثروتنك خیلیسی

اوراده اصیلوب قالمش اولدیغی کبی روسیه‌لیلرك شهر مذکوری ضبطندن صکره عسکرك لوازماتندن ایشنه کلان بعض شیلری التزام ایتمکه باشلایوب اول امرده بو یوزدن کلی ضرره دوچار اولدیغی حالده مؤخراً ایتدیکی تجارتله ضرری قارشولشدیرمش و بر مقدارده تمتع ایتمشدر چونکه روسیه‌لیلرك عادتی عسکرك لوازماتندن هر قنغی بریی ویرمکی تحت تعهده الان ملتزم شاید صکره‌دن قونطوراتوسندن جایر ایسه یوزده یکرمی جزای نقدی اعطاسیله ایشدن چکیله بیله جکندن مرقوم بو یولده بر قاچ دفعه زیانه اوغرادیغی جهتله محو اوله درجه‌سنه وارمش ایسه‌ده مؤخراً عسکرك لوازمنی التزام ایتمکه باشلایان تجار ذخیره‌یی مرقومدن اصل فیئاتنك اوچ مثلنه المغه مجبور اولدقلرندن ایتدیکی زیانی چیقاردقدن صکره خیلیده استفاده ایتمشدر

تجارك دیکری دخی سید عاصم نامنده بر طاشکندلی اولوب غایت اچیق کوزلی و کارینك جلادی برکسه اولدیغندن اورانبرغ و تروتیسق شهرلرینه برای تجارت دفعاتله سفر ایلیوب و شو مناسبتله روسیه‌لیلر ایله اختلاط ایدوب روسیه لسانی دخی فوق العاده تحصیل ایتمشدر روسیه‌لیلر طاشکندی ضبط ایتدکلری اثناده مرقوم تروتیسق شهرنده اولوب عودتنده روسیه لساننه واقف اولنلردن بر طاقی اهالی شهر ایله روسیه‌لیلر بیننده ترجمانلق ایدرك خیلی پاره قزانمقده اولدیغنی کوردکده مرقوم درحال روسیه ضابطانه انتساب ایدرك حد ذاتنده غایت ایشکذار و تربیه‌لی اولدیغندن شمدی‌یه قدر اولان معامله‌سندن ضابطانك جمله‌سی خشنود اولمشدر بو سید عاصمك کرچه اولقدر ثروتی یوق ایسه‌ده البسه و تعیشی مکمل صورتده اولدقدن بشقه غایت قیمتدار بر بارکیره راکب اوله‌رق شهرك سوقاقلرندن کلوب کچدکجه عادتا اهالی استقبال ایدر ایدی مرقوم دخی روسیه اردوسنه بر قاچ دفعه اشیای مختلفه

ویرمکی التزام ایدرك شرائط مقرره‌سنه توفیقاً حرکت ایتمك اوزره هند و تجارلری ایله سائرلرندن کلیتلی استقراض عقدینه مجبور اولمشدر که الان مدیون اولدیغنی چوق کمسه‌لردن ایشتدم

اهالیدن بعضیلرینك روایتنه کوره سید عاصم برلولر حقنده ظلم ایله معامله ایدوب حتی روسیه‌لیلری الت اتخاذ ایدرك اطرافدن پاره الدیغی جهتله مرتشی اولدیغی اکلاشلمشدر مرقومك حالی پك عجیبدر شویله که روسیه‌لیلر اهالی طرفندن اولنان رعایته الدانوب بین الاهالی خاطرلی بر ادم اولدیغنه ذاهب اوله‌رق اهالی‌یه متعلق موادك اکثریسنی بونك واسطه‌سیله تبلیغ ایتدکاری کبی روسیه‌لیلرك مرقوم حقنده کوستردکاری رعایتله برابر کندولرینه واسطه ایدوب پك چوق خدمتلرده قوللاندقلری جهتله اهالی دخی مرقومه حدندن زیاده رعایت ایتمکه مجبور اولیور حاصلی مرقوم بر درجه‌یه قدر برلولرك هر ایشنه مداخله ایتمکه دخی قانع اولمیوب کندوسنه اصلا مناسبتی اولمیان ایشلره قارشمغه وقاضیلری کندی طرفنه جلب ایتمکه تشبث ایلدیکندن کافهٔ دعاویده کندوسنك معلومات مخصوصه‌سی بولنیور طاشکند اهالیسنك دعوالریله حقوقنه مداخله ایتدیکنه مثال اوله‌رق شو فقره‌نك تعریفنی مناسب کوردم برلو تجارندن عاصم بك نامنده دلی قانلی زادکانك بریله الفت پیدا ایتدیکمدن بر قاچ دفعه مصاحبتدن صکره نهایت مومی الیه حقمده محضا بر حرمت اولمق اوزره مکمل بر ضیافت ترتیب ایدوب برلولردن دخی یکرمی اوتوز کشی‌یه دعوت تذکره‌لری کوندرمش ایدی اوته‌دن سید عاصم بو ماده‌یه واقف اولدقده بویله بیوجك بر ضیافتك اجراسنه کندوسنی واسطه ایتمدیکنه حدت ایدوب ذاتاً میراث دعواسندن طولایی بینلرنده عداوت دخی اولدیغندن مرقوم سید عاصم طوغریجه والی اولان جنراله کیدرك داخل شهرده بوکبی ضیافتلر اهالینك حدتنی موجب

اوله‌جغی وطاشکندلیلرك پك چوغی متعصب اولوب ومذهبلرنده بوکبی ضیافتلر ممنوع اولدیغندن ایلروده بین الاهالی برفنالغی دعوت ایده‌جکی بولنده اداره‌ٔ کلام ایله جنرالی مداخله‌یه تحریك ایتدیکندن ذکر اولنان ضیافتده موسیقه وترکی چاغرلماسی تنبیه ایدلمسی اوزرینه عاصم بکك باغچه‌سنده سیر ایچون بیکدن زیاده اهالی کلوب ایچری کیرمك اوزره قپونك اوکنه جمع اولدقلری حالده مأیوساً عودت ایتمشلردر واقعا بورالرده بین الاسلام بویله الافرانغه ضیافت ویرمك ممنوع ایسه‌ده مؤخراً روسیه‌لیلر خیوه‌یی ضبط ایدوب عودتلرنده مرقوم سید عاصم روسیه‌لیره کندی باغچه‌سنده کشیده ایلدیکی فوق العاده بر ضیافتده مکمل موزیقه وسوارهلر ترتیب ایتمشدرکه ایشته اصل اولوقت اهالینك حدت وکین وعداوتنی تحریك ایلمشدر

بوسید عاصم طاشکند شهری اهالیسندن وحالا کاشغر امیری (شهامتلو) یعقوب خان حضرتلرینك تعلقاتندن ایشان خواجه‌نك کریمه‌سنی کندوسنه عقد ایتمك ایستر ایسه‌ده اسباب اتیه‌دن طولایی مزبوره‌نك پدری مخالفت ایتمشدر اولا مزبوره هنوز طقوز یاشنده اولدیغندن نکاح زمانی اولمدیغی ثانیاً مرقوم سید عاصم اصیل اولمدیغندن خواجه قزی المسی ممکن اولمیوب بر خواجه‌نك کریمه‌سنی دیکر بر خواجه زاده تزویج ایتمسی اقتضا ایده‌جکنی بیان ایله رد ایلمشدر بونك اوزرینه سید عاصم مزبوره‌یی کیجه حالیله پدرینك خانه‌سندن جبراً الوب قاچیرمق املنده اولدیغی ایشان خواجه خبر الدقده درحال قاضیٔ بلده‌یه مراجعت ایتمش ایسه‌ده سید عاصم روسیه ضابطانندن الفت پیدا ایتدیکی بعض کسانك معاونتیله طاشکند والیسی جنرالدن شویولده بر امرنامه المشدر (ایشان خواجه‌نك کریمه‌سی وقتندن اول هیچ بر فرده ویرلمیوب شاید وقتی حلول ایدوبده برینه تزویج اولنمسی امل اولندیغی تقدیرده اول امرده سید عاصمه تکلیف اولنه‌رق مرقوم رد ایدر ایسه اووقت دیکرینه تزویجی جائز اوله‌جقدر )

طاشکندده بر جاده در

اشبو امر نامه‌یی ادشان خواجه‌نك امضالمسه ... لمشدر كه ایشته

یاهیلری بیننده

خانك مخدومی

نذكور امرك

نك بونی امضا

ندی اسـایش

قع ابا قریه‌سنه

دلمسندن ناشی

ره قدر فرار

---

ایسه‌ده صكره‌دن

ز امارتی طرفندن

وقت مومی الیهك

سنك كاشغر امیری

جكنی افاده و بیان

---

سـایه انداز عزو

ایكی یوز طقسان

كاشغره عـودتنده

. الوب كاشغره

شكندن الوب

نی بیك ایكیوز

نك وامر مسنون

استانبوله اعزام

یه عزیمتله مشار

اشبو امرنامه‌یی ایشان خواجه‌نك امضالمسی تکلیف اولنمشدرکه ایشته بونك کبی مناسبتسزلك ظن ایدرمکه امریقه‌ای وسطی سیاهیلری بیننده بیله اولمز لکن قز طرفنی التزام ایدن مشار الیه یعقوب خانك مخدومی ایله علمادن ومعتبران مملکتدن الحاج علیم یوسف افندی مذکور امرك احکام شرعیه‌یه موافق اولمدیغندن بحثله ایشان خواجه‌نك بونی امضا ایتمامه‌سنی ترویج ایتدکارندن مومی الیه الحاج علیم یوسف افندی اساس داخلی‌یی اخلال ایدیور دیو متهم ایدیله‌رك سبریا حدودنده واقع ابا قریه‌سنه قدر نفی ایدلشدر ایشان خواجه‌نك یکرمی کون حبس ایدلمسندن ناشی یعقوب خان حضرتلرینك مخدومنك کوزی قورقله کاشغره قدر فرار ایتمشدر (١)

---

(١) ایشان خواجه‌نك دخی نفی ایدلمسی ضمننده جنرال طرفندن بر امر ویرلمش ایسه‌ده صکره‌دن بعض ادملرك وساطتنه مبنی مومی الیهك نفیندن صرف نظر اولنمشدر کاشغر امارتی طرفندن سفارت خدمتیله محمد یعقوب بك بیك سکز یوز یتمش بشده پترسبورغه کیتدیکی وقت مومی الیهك باشلیجه املی مذکور منازعه‌نك تسویه‌سی اولدیغندن ایشان خواجه‌نك کریمه‌سنك کاشغر امیری یعقوب خان حضرتلرینك مخدومنه نشانلی اولوب اندن بشقه‌سنه ویریله‌میه‌جکنی افاده و بیان ایتمش اولدیغی طاشکندده بولندیغم اثناده خبر الدم

---

## (المترجم)

مشار الیه یعقوب بك حضرتلری الیوم خطهٔ جسیمهٔ کاشغر حکومت جلیله‌سنه سایه انداز عز و اجلال اولان شهامتلو یعقوب خان حضرتلرینك همشیره زاده‌لری اولوب بیك ایکی یوز طقسان ایکی سنه‌سی مأموریت مخصوصه ایله استانبوله کلوب و بر قاچ ای صکره کاشغره عودتنده پترسبورغه اوغرایوب ذکر اولنان ایشان خواجه‌نك کریمه‌سی برلکده الوب کاشغره کوتوره‌جکنی روسیه‌نك خارجیه دائره‌سنه افاده ایتمش واولوجهله مومی الیهایی طاشکنددن الوب برابرجه کاشغره کوتورمش اولدقلرینی مشار الیه یعقوب بك حضرتلری بوکره یعنی بیك ایکیوز طقسان درت سنه‌سی ربیع اولنده خاکپای شاهانه‌یه بعض هدایا تقدیم ایتمك وامر مسنون یعنی اجرائك ایچون امیر جلیل مشارالیه یعقوب خان حضرتلری طرفندن تکرار استانبوله اعزام بیورلدیغندن جانب حکومتدن ایاصوفیه جوارنده تخصیص بیوریلان مسافرخانه‌یه عزیمتله مشار الیه یعقوب بك ایله ملاقاتمده افاده و بیان بیوردیلر

طاشكند شهری اسیای وسطاده برنجی درجه‌ده بولنان شهرلردن اولدیغی حالده روسیه‌لیلرك ساكن اولدیغی محلدن براولرك محله سنه كلندكده كویا طبیعی بر تبدل ظهورایدوب خانه‌لرعلی السویه طوپراقدن یاپلمش ودكانلر برر قات وغایت بسیط اولمغله سوقاقلرینی دیكرلرندن فرق ایتمامك محال حكمنی المشدر بو حالده طاشكند شهرنده براولرك ساكن اولدیغی محله‌لره كیتمك ایچون سوقاقلرك غیر منتظم اولمسندن طولایی كاه یوقش یوقاری واشاغی كاه ایكی طرفی افلاكه سر چكمش دیوارلر ایله محاط طار واكری بوكری سوقاقلردن مرور ایتمكه وبعضاً دخی اوفاق تفك جریان ایدن دره‌لرك اوزرینه وضع اولنان اغاج كوپریلردن كچمكه متوقف اولدیغی كبی اكثر خانه‌لرك جسیم باغچه‌لری اولدیغندن دیوارلرك اوزرندن میوه اغاجلرینك سوقاغه صارقمسی وذكر اولنان صولرك بونه كیدلدیكی تقدیرده اوراده مخصوص صو دكرمنلرینك منظره‌سی شهره عادتا بركوی روشی ویریبور اسیای وسطی اهالیسنك قوللاندیغی صو دكرمنلری بزم بیلدیكمز كبی اولمیوب كاملا بشقه بر طرزده‌در شویله كه صویك چویردیكی اخشابدن معمول جسیم بر چرخك محورینك نهایتنه اوزونجه دیشلر علاوه اولنوب بو دیشلرك نهایتلری مذكور محور دوران ایتدكجه نهایتی چكیچ كبی اوزونجه بر قولی یوقاری قالدیروب بردن بره براقسیله حوانلرك ایچنه وضع اولنمش بغدایك اوزرینه دوشه‌رك دوكمكه باشلار فقط بزم صو دكرمنلری كبی بغدایی اینجه قیرمیوب عادتا اینجه بولغور ویا اندن حاللیجه بر حالده قیرمقده‌در

داخل شهرده واقع بعض مدرسه باغچه‌لرینه كتدم بومدرسه‌لرده اولان طلبهٔ علوم اكثر وقتلرینی كندولرینه مخصوص اوطه‌لرده مطالعهٔ كتب ایله امرار ایدرلر اهالئ شهردن بر طاقلری مذكور باغچه‌لرده اقشامه قدر ایشسز اوله‌رق طولاشر وبعضاً یاتوب اویویه‌رق وقتلرینی

بوش بوشنه کچوررلر طلبهٔ علومه تدریس ایدن خواجه افندیلردن بعضیلری کرچه خارج ایله اختلاط ایدوب اره صره طیشاری چیقارلر ایسهده بعضیلری مدرسهلرك مقنن اولان وظیفهسنه قناعت ایدوب اصلا خارجه چیقمزلر حتی روسیهلیلردن مدت مدیده هیچ بر فرد کورمدکارینی بعضیلرندن ایشتدم شهر مذکورده اولان مدارس ایله جوامع ( شریفه ) نك اکثریسی خراب اولمه درجهلرینه کلمش اولدیغنی نظر تأسفله کوردم چونکه بونلرك ایچنده غایت کوزل انتیقه صورتنده بر قاچ جسیم مدرسه وجامع ( شریف ) دخی وار ایدی الك زیاده شایان دقت بکلر بکی نامنده کوزل بر موقعده انشا اولنمش بر مدرسهدرکه اولدیغی محل مرتفع اولدیغندن طوغهلهدن یاپلمش ایکی قلهسیله برابر کورونشی پك کوزلدر سوقاقلرك اکثریسی قالدیرم دوشهلی ایسهده غیر منتظم یاپلمش اولدیغندن قیش موسمنده حاصل اولان چاموردن کچلمز بر حاله کلیور یازك ایسه او چامورلر قوریبوب توز پیدا ایتمکله روزکار اسدکجه انسانك کوزی واوستی باشی برباد اولیور

طاشکند شهری اطرافنده اولان قلعهدیوارلری اون آلتی میلدن عبارت واون ایکی قپوبی حاویدر فقط اکثر محلی مشرف خراب اولدقدن بشقه شهرك روسیهلیلرك ضبطنده اولان قسمنده واقع اوچ قپونك بو یقینلرده روسیهلیلر طرفندن کلیاً قالدیرلدیغنی اهالیدن بعضیلری بیان ایتدی مذکور سورك ارتفاعی اون ایکی قدمدن اون بش قدمهقدر اولوب قالین و غایت سرت بر نوع کرپیچدن یاپیلهرق اوزری کوزل خرج ایله صیوانمش وبویدن بویه طوپلر وضع ایتمك اوزره منتظم صورتده مزغال دلیکلری براغلمشدر شهر مذکورك آلتی میل قطری اولوب شهر ایله دیوارك ارهسنده طار بر سوقاق براغلدیغی کبی سورك خارجی بر قاچ میل بعدنده باغچهلر ایله محاطدر

شهر مذکور سمت اعتباریله درت قسمه تقسیم اولنمشدر بری شابی فانتور نامیله معروفدرکه شهرك شرق شمال طرفیدر ایکنجیسی بش اغاج اولوب جنوب طرفیدر اوچنجیسی غرب طرفنده روسیه لیلرك ساکن اولدیغی قوقجی نامنده بر محلدر دردنجیسی دخی غرب شمال طرفیدرکه شیبراز تسمیه اولنور قدیمده بو درت قسم اهالی بیننده خصومت وعداوت اولمغله مدت مدیده بربریله جنك وجدال ایله اوغراشدقلری حالده تجارتك کون بکون ترقیسندن بینلرنده اولان ارتباط تزاید ایدرك برلشوب بو کونکی کون طاشکند شهرینك تشکیلنه سبب اولدقلرینی روایت ایدیورلر

اقسام مذکوره‌دن هر برینه مخصوص اق صقاللر (١) اولوب بونلر اهالینك ایلرو کلانلرندن اولمغله عادتا محله سنك امور انضباطیه‌سنه نظارت ایدر واهالیدن بر طاقم کنجلری تأدیب وتربیه ایلرلر فقط بونلرك جمله‌سی روسیه والیسی زیر ادارهسنده‌در شمدیکی والی میرالای مدی ناسکی نامنده بری اولوب مرقوم جنرال چرنایفك (٢) زماندنبری اسیای وسطاده خدمات عسکریه‌ده استخدام اولندیغی جهتله هم اهالینك طبیعت ومشوارینه واقف وهم بعض حیله کار ترجمانلر واسطه‌سیله الدانمیه‌جق درجه‌ده تاتار لسانی دخی بیلدیکی جهتله شهری اداره ایتمکده ایسه‌ده روسلرك اهالیٔ قدیمه‌یه ایتدکلری ظلم وتعدیاتك نهایتی یوقدر مومی الیهك معیتنده قائمقاملر ایله بونلرك معاونلرندن بشقه‌سی

---

(١) اق صقال ترکجه اونه رق بزم بیلدیکمز معنایه دلالت ایدر ایسه ده بونلر اهالینك ایلرو کلانلرندن انتخاب اولندیغی جهتله شهرك اعیانی مقامنده اولوب علی العموم اهالی طرفندن فوق العاده مظهر رعایت اولورلر

(٢) بو جنرال چرنایف بیك ایکیوز طقسان ایکی سنه‌سی حزیرانده ضرب اردولرینه قبول اولنوب امارت مذکوره‌یی دولت متبوعه‌سنه قارشو سلاح شقاوت استعمال ایتمکه تشویق ضمننده عادتا روسیه دولتی طرفندن صربلیلره قوماندان اولوب صرب امارتنك بوبجه متضرر ورخنه دار اولمسنه سبب مستقل اولمشدر

كافهٔ مأمورین ملکیه‌در بونلر اجرا اولنان ظلمك اوكنی المق تصورنده بولنیورلر ایسه‌ده ممكن اوله‌مدیغندن بیچاره اهالی اجینه‌جق برحالده‌در اق صقاللرك شهری اداره ایدیشلری فوق العاده بر صورتده اولوب واقعا سرقت تهمتیله متهم اولان پك چوق ایسه‌ده بوندن بشقه هیچ بر جنحه وجنایت وقوعبولمامقده‌در امنیت كمالده اولمغله یرلو ویا اجنبی اقشامدن صباحه قدر دیله‌دیكی وقت شهرك بر طرفندن دیكر طرفنه كیدوب اثنای راهده هیچ بر فرد تسلط ایتمز ایشته یرلولرك روسیه‌لیلر حقنده اولان عداوتلری كون بكون تناقص ایتدیكی بواق صقاللرك وظیفه‌لرینه دقت واعتنا ایله امنیتك دوامنه موفق اولملرندن ایلرو كلمكده ایسه‌ده عداوت مذكوره‌نك تناقص ایتمسی صوری اولوب یوقسه اهالی روسیه‌لیلری اصلا سومدكلرینی هر یرده اشكار سویلیورلر

طاشكند شهرینك سنوی تزاید ایتمكده اولان مصارفاتی بالطبع اهالیدن جمع وتحصیل ایدلمكده اولان ویركو ایله اداره اولنوب بو ویركو دخی درت نوعدر مستملكات واحتسابیه وزامسكی ( یعنی طرق وجسر تعمیراتنه مخصوص ) ودائرهٔ بلدیه‌دن عبارت بولنمشدر مستملكات ویركوسی شهر ایچنده اولان باغچه‌لر ایله خارج شهرده واقع تارلالردن النان ویركودركه سنوی یكرمی ایكی بیك روبله‌یه بالغ اولور بو طوغریدن طوغری‌یه پترسبورغه كیدر ــ احتسابیه مكیال واوزان ویركوسیدركه بوندن مقصد اخذو اعطانك یولیله اجراسی اولوب سنه‌ده یدی بیك روبله‌یه بالغ اولور زامسكی یعنی طرق وجسر تعمیراتنه مخصوص اولان ویركو مقطوع اولمغله بهر خانه ویا چادر ایچون یتمش بش قاپق اخذ اولنوركه سنوی اون بر بیك روبله‌یه بالغ اولدیغندن مجموع خانه وچادر درت بیك ایكی یوز یكرمی ایكی عدد اولدیغی عندالحساب تبین ایدر شهرك مصارف مختلفه‌سنه مخصوص اولان بلدیه ویركوسی درده تقسیم اولنه‌رق

هر ربعی شهر مذکورك منقسم اولدیغی درت محلك برندن تحصیل اولنورکه بونك تحصیل و توزیعی ماده‌سی یرلو مأمورلرینه حواله اولنوب انلر واسطه‌سیله جمع اولنور بو ویرکو بیك سکز یوز التمش سکز سنه‌سی اون التی بیك روبله ایکن بیك سکز یوز یتمش درت سنه‌سی سکسان التی بیك روبله‌یه بالغ اولوب سائر ویرکو ایله برابر بهر نفوسه ۳ روبله اصابت ایتدیکی اکلاشلدیغی کبی ویرکوی مذکورك سنه بسنه تزاید ایتدیکی دخی درکار ایسه‌ده حین جمعنده مقبوض سندی ویرلدیکی جهتله بونده روس مأمورلرینك پك چوق سرقتی اولدیغنه هیچ شبهه یوقدر

طاشکند شهرینك نفوسنه کلنجه شمدی‌یه قدر لایقیله تحریر نفوس اجرا اولنمدیغندن تمامیله بیان ایتمك ممکن دکلدر فقط شهرده بیوك کوچك اوچیوز جوامع و مساجد (شریفه) اولوب یرلولردن بعضیسنك بیاننه کوره هر محله‌ده بر جامع (شریف) واردر بوکا اوتوزدن اللی‌یه قدر خانه اصابت ایدر و هر خانه‌یی دخی بش نفوس اعتبار ایدر ایسه‌ك تقریبا التمش بیك نفوسه بالغ اولدیغی اکلاشیلور حالبوکه طاشکند شهرنده اولان خانه‌لرك اکثریسنده یدیدن اونه قدر نفوس بولندیغندن بو مقدارك پك از کورندیکنه شبهه اولمیوب بعض اصحاب وقوف یوز یکرمی بیك نفوسك موجود اولدیغنی تخمین ایدیورلرکه بونك دخی صحتنه مقروندیتی مأمول قویدر ویرکو تحصیلنجه شهرك نفوسی قرق بر بیك یدی یوز طقسان طقوز اعتبار اولنوب بو حسابجه بهر خانه‌یه اوچ نفوس اصابت ایدرکه رسمی دفترلرده کوردیکم دخی بونك عینیدر بوحسابه کوره قرق بر بیك نفوسك اوسط طرفندن تحصیل ایدیلان ویرکو روس مأمورلرینك کیسه‌لرینه داخل اولدیغی اکلاشیلیور

طاشکند اهالیسی اکثریت اوزره اوزبك اولوب ایچلرنده تاجیق و تاتار

وقرکیز وهندلی ایله قبائل سائره خلقندن دخی بولنور اهالئ مرقومه ترکستانك سائر شهرلرنده اولدیغی کبی سارت نامیله معروف ایسه‌ده بونامك طوائف بشردن بحث ایدن تاریخلرده بر معناسی اولمدیغی اسیای وسطی سیاحلرندن مسدرشو دخی بیان ایدیو پرلوله کوره اهالئ شهر ایکی صنفدن عبارت اولوب بری مدنی دیکری دخی بدویدر مدنیلر شهرده ساکن اولنلر وبدوی دخی بین الاهالی قزاق نامیله معروف اولانلردر

بوقزاقلرك اولری اولمیوب چادروقلبه‌لرده اوتورر وچاودار اکیجی یرلو غایت وحشی بر قوم اولوب روسیه‌لیلر بونلری خدمات ثقیله‌ده قوللانورلر

مورخین متقدمهٔ سارت کلمه‌سنك یالکز سیحون نهری سواحلندهٔ ساکن اولان اهالی‌یه علم اولدیغی زعمنده بولنمشلر ایسه‌ده حالبوکه بونام بخارا وسمرقند طرفلرنده بیلنمدیکی حالده کاشغر وخوقندو خیوه‌ده دخی صکره‌لری استعمال اولنمغه باشلادیغی تبین ایدیور خیوه خانلرندن ابوالغازی نام ذاتك یازدیغی تاریخده سارت کلمه‌سنك یالکز خیوه جوارنده ساکن اولانلره علم اولوب بو نام ایله اوز بکلردن تفریق ایدادیکنی وبخارا اهالیسی دخی تاجیق نامیله قبائل سائره‌دن ایرلمش اولدیغنی یازیور شمدیلرده مذکور سارت لفظی بخاراده دخی استعمال اولندیغنی اهالی بیان ایتمش ایسه‌ده بونی یورکسز وتنبللر حقنده استعمال ایلدکلرندن بعضا جسارتسز اکدن کنایه اوله‌رق تحقیر مقامنده دخی قوللانلمقده‌در

بوراده اهالینك ملیتجه اولان تقسیمنه کلنجه بری ایرانی ودیکری عن اصل ترك اولمق اوزره ایکی‌یه منقسمدر تاجیق قبائلی ایسه یالکز قدیمدن جیحون ایله سیحون نهرلری بیننده‌کی اراضیده ساکن وذاتاً ماوراء النهر طرفلرندن هجرت ایتمری محتمل اولانلر اولمیوب لکن سیحون

نهرینك صاغ یقه‌سنده مسکون خوقند و کاشغر طرفلرندن کلنلردن مرکب اولدیغی روایت اولنیور ایرانیلر بیننده غایت مشهور و معتبر اولان شاهنامه‌صاحبی فردوس طوسی ایران ایله توران حدودینی الك اول جیحون نهری اعتبار ایتمش ایسه‌ده غریسفوریف نام مؤلف کتابنده ایران ایله توران کلمه‌لری یالکز جغرافیاجه تعییناتی تفریق ایچون قوللانیلوب ملیته مدخلی اولمدیغنی و بونلرك بیننده ظهور ایدن محاربات کثیره تواریخ قدیمه‌ده ایکی مختلف ملت بیننده وقوعبولان محاربانه تشبیه ایدلیوب انجق ایکیسی بر ملت اولدیغی حالده بعض ایکی قبیله بیننده ظهور ایدن منازعات قبیلندن بولندیغنی یازمشدر لکن توران لفظی مؤخراً ترکلردن ایرلمش قبائل متعدده‌یه علم اولدیغی کبی اصل واساسی هنوز معلوم اولمیان بر طاقم اسیای وسطی قبائلی دخی نام مذکور ایله یاد اولنمقده‌در

اسیای وسطانك بعض محللرنده المان واسلاو سلاله‌سندن اولان ساقا وشیین نام قبیله خلق بولنوب مؤخراً بر طاقم ترکلر دخی اورالره هجرت ایدرك اسکان ایتمشلردر ترکلرك بورالره ابتدای ورودنده اراضی یی ایرانیلردن ضبط ایله انلری چیقاروب اووا وطاغلرده اوتورمغه غیرت ایتمشلردر بناءعلیه طاشکند جوارنده واقع اقتو طاغلریله محال سائره‌ده بر طاقم اوفق کویلرده ساکن اولان اهالینك اکثریسنه تاجیق ویا ایرانی تعبیر اولنوب بر طاقم طاغلرده ساکن اولان تاجیق قبائلنه بعضاً غالچه تعبیر اولندیغی کبی بخارا وسمرقند وخوجند شهرلری اهالیسنك دخی اکثریسی تاجیق قبائلندن ایسه‌ده سیحون نهرینك صاغ یقه‌سنده ساکن اولان اهالی کاملا ترکدر ترکلر تاجیق اهالیسنی تاد نامیله یاد ایدرلر بو نام عموم تاجیق قبائلنه علم اولمیوب یالکز بخارا خانی شاه مراد خان حضرتلری مرو وادیسنی استیلا ایتدیکی

تاریخنده محل مذکوردن جبراً سمرقنده هجرت ایدنلره تخصیص قلنمشدر

اوز بکلره گلنجه تواریخ مختلفه‌ده وخصوصیله جنکیز خانك سلطنتندن اول وصکره‌لری بو طرفلره هجرت ایدن ترکلرك سلاله‌سندن اولوب بونلرك اکثری بوکونکی کونه قدر بر یرده ساکن اولمیه‌رق بر محلدن محل اخره نقل وهجرت ایتمك عادتلریدر اوز بك لفظی مجرد اولمیوب اوز ( کندی ) ایله بك کلمه‌لرندن مرکب اولدیغندن بو حالده (کندی بك) دیمك اولورکه کندی باشنه یشار سربست وحر برقوم اولدیغنه اشارتدر اهالیٔ مرقومه قرکیز قزاقلری کبی اطرافه طاغیلوب غایت سربست وکندی کندولرینه جمهوریت اصولی اوزره اداره اولنور اهالیدن اولدیغی اکلاشیلورکه بو طرفلره اون بشنجی عصرده هجرت ایتمکه باشلادقلرینی مبین تاریخلرده مندرجدر بو حالده بر وقتلر نایمان قبائلی کبی اسیا قطعه‌سنی دترتمش اولان اهالینك نام ونشانی قالمیه‌رق شمدی یالکز اوز بك قبائلندن برینه علم ایدلمشدر

طاشکند ایله بخارا اهالیسنك روایتنه نظراً اوز بك قبائلی طقسان ایکی طائفه‌یه بالغ اولوب بونلردن هر بر قبیله‌نك اخلاق وعاداتی بر برینه بکزه‌مدیکی اکلاشلمشدر مع هذا اوز بکلر حالا بر طاقم مختلف قبائله ایریلوب کچن التی یدی سنه ظرفنده یوز مین قرق نامنده بر قبیله دها تشکل ایدوب بونلر قدیمدن بولندقلری یرلری ترك ایله اوزاق محللره کیده‌رك یایلمشلردر اوز بکلر دائما بر طرفه کتبوب مثلا بوندن اوتوز سنه اول بر قبیله‌نك یازلغی بوکونکی کونده دیکرینه کچمشدر

قبائل مذکوره‌دن بعض یوجك اولانلرینه مین اطلاق اولنورکه

شمدیکی حالده سمرقند شهرینك شرق جنوب طرفنده جبال ایله اورغو ولایتلرینه مالك اولان خوقند خانی کبی ومانغهیت تسمیه اولنور بر نوع جماعات دها واردر که بونلرك بولندیغی اراضی‌یه قارش درلر و بخارا امیرینك امری التنده اولوب مشار الیهك سمرقند طرفلرنده دخی اروجه بعض قبائلی واردر

شاهریزاب طرفلرنده ساکن اولان کیغیز طائفه‌سی دخی یوزوقرق وقپچاق وکیتالی وکانغراد نام عشایردن عبارتدر قرکیز قبائلنه کلنجه بالاده تعریف اولندیغی کبی بونلر اکثریت اوزره اوزبك وقره قالپاق قبائلندن تشعب ایتمش برقوم اولوب دائما خیوه قربنده جیحون نهری سواحلنده ساکن اولورلر ترکمانلر دخی بعضیلرینك روایتنه باقیلورسه اوزبك قبائلندن معدود اولدقلرینه اخلاق وعاداتی غیرت وجسارتلری اوزبکاره مشابه اولمسی دلیل کافیدر تاتارلر ایسه اوزبك قبیله‌سی نامیله معروف اولان نوغایلر کبی اسیای وسطانك هر طرفنده بولنورلر

تاجیقلر ایله اوزبکلرك کرك سیما وکرك اخلاق جهتنده بربرینه اصلا مشابهتی یوقدر تاجیقلرك النلری علی العموم اکلی ویوزلری ووجودلری بیوك وصقاللری هم سیاه هم اوزون وصیق اولدیغی کبی روش حاللرندن غایت دساس اولدقلری اکلاشیلور اکثریسی تنبل ویلانجی وقورقاق اولوب دائما کندولرینی مدح ایدرلر اوزبکلر بخارا جهتنده تاجیقلره محتاج اولدقلری حالده نفرت ایدرلر تاجیقلر دخی اوزبکلری چوجق وهیچ برشی بیلمز مقامنده طوتوب خصوصیله طوغریلق وصافدرونلق جهتنده تقبیح ایله تاجیقلره محتاجدر دیه‌رك اوکنورلر

تاجیقلرك اوزبکلر قدر اصالت ونسبی اولمدیغندن بونلردن برینه نره‌لی وکیم

شمدیکی خـ
ولایتلرینه
نوع جماعا
امیرینك ا
بعض قبا

شاهر زاب
وکیتالی و
تعریف او
تشعب ا
سواحلند
اوز بك
اوز بکلر
نامیله مع

تاجیقلر
یوقدر
بیوك وه
غایت د
اولوب
محتاج او
وهیچ بر
جهتنده

تاجیقلر

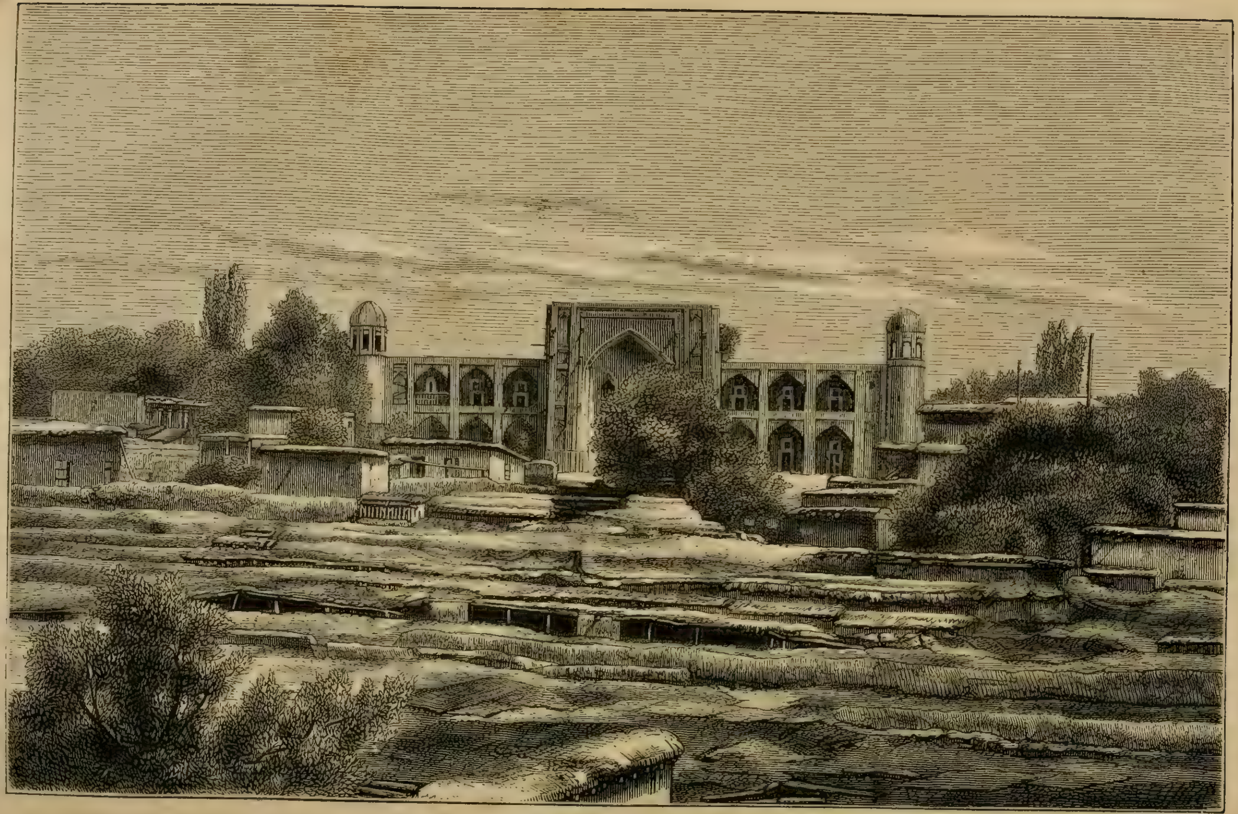

طاشكند پازاری اوزرندن بكلربكی مدرسه‌سنه طوغری كورونشدر

اولدیغی سؤال اولنسه طاشکند ویاخود خوجند ویا سمرقندلی‌یم جوابنی ویروب کندوسنك تاجیق اولدیغنی سویلیه‌مز لکن اوزبکلردن برینه بویله بر سؤال ایدلمش اولسه درحال جالایر ویا قالاغار قبیله سندن اولدیغنی مع الافتخار بیان ایدر شمدیکی حالده بر وجه مشروح منسوب اولدیغی قبیله نامیله افتخار ایتمك عادتی اسیای وسطاده ترك اولندیغی حالده اوزبکلر منسوب اولدقلری قبیله‌نك نامیله برابر قوت وقدرتنی وحتی بعضاً قنغی قبیله‌لره مناسبتی اولدیغنی بیان ایدر مع مافیه اوزبکلر تاجیقدن ویا تاجیقلر اوزبکلردن قزالوب ویرمك دخی پك نادر وقوع بولور

بو طرفلرده غایت مشهور اولان فرهاد ایله شیرین حکایه‌سنك منشأ وظهورینی سؤال ایتدم اکثریسنك بیانه کوره بونك محل ظهوری سیحون نهرینك صول یقه‌سی ایمش بو حکایهٔ مشهوره‌نك نه وجهله وقوعبولدیغنی تقریرنده اوزبکلر ایله تاجیقلرك حالی معلوم اولور

شویله که چین داخلنده ختن نام بلده اصحاب ثروتندن اولوب مؤخراً بوطرفلره هجرت ایتمش اولان بر ذاتك غایت کوزل شیرین نامنده بر قزی اولوب بونك بری تاجیق دیکری فرهاد اسمنده اوزبك ایکی دلیقانلی عاشقی اولدیغندن ومزبوره اخلاق حمیده صاحبه‌سی بولندیغندن بو ایکی عاشقنك قلبنی قیرمق ایسته‌مز فقط ایکیسنه‌ده بردن وصلت جائز اولمدیغندن او صره‌ده بر عجوزه‌نك تعلیم وتشویقیله صویك ندرتی اولان اوواده‌کی ترلالری صولامق اوزره اوراده بولنان برطاغی قنغیسی یاروب صویی اقتور ایسه انکله

تزوج ایده‌جکنی بیان ایتمسی اوزرینه فرهاد نامنده اولان عاشقی درحال قازمه ایله برقاچ کورك تدارك ایدرك معشوقه‌سنك امرومراد ایتدیکی طاغی یارمغله مشغول اوله طورسون اوته‌دن شرینك دیکر عاشقی تاجیق اقشامدن کلیتلی قامش طوپلایه‌رق دسته دسته یاپوب شرینك قصری اوکنده‌کی اووایه بر کوزلجه دیزه‌رك صباح اولدقده کونشك طلوعیله بو قامشلر پارلامسندن ناشی تاجیق مطلوب اولان طاغی یاروب اووایه‌صو اقتمش دیه‌رك مزبوره‌یه قوجه‌قاری واسطه‌سیله خبر ویرلدیکندن همان تاجیقی جلب ایله کندیسنه عقد نکاح ایدر اوته‌دن فرهاد شرینك تاجیقله ازدواج ایتدیکنی طویار طویماز النده‌کی قازمه ایله کندوسنی اوراده تلف ایدر بورالرینك یلان اولمق احتمالی ده‌واردر چونکه پیقاوات نامیله معروف اولان برقنالی فرهادك قازمه ایله یاردیغی طاغدن اقتدیغی روایت ایدییورلر حالبوکه مذکور قنالی اویله بر ادمك قازمه ایله یاروب صو اقتمسی انسانك عمر طبیعیسی اقتضاسنجه عدیم الاحتمال اولمغله بوراسنك شایان اعتماد اولمدیغی مسلمدر مع مافیه اسیای وسطاده تاجیقلرك غایت دساس وحیله کار اولدقلرینه بویله پك چوق دلیللر کتوررلر

تاجیقلرك لسانی کندولرینه مخصوص بر نوع لسان ایله فارسی قاریشقدر بونلکده برابر قنغی ترك اولور ایسه اولسون بونلرك لسانی پك قولای اکلایه بیلور بونلرك لسانی بر طاقم اریسان کلمه‌لرینی دخی

حاویدر که فارسی لساننده بویله شی اولمدیغی جهتله اهالئ مرقومه‌نك بو طرفلره کلیشلری پك قدیم اولدیغنی ایما ایدیور(۱) حالبوکه اوزبکلردن تاجیق لسانه واقف پك از بولنور فقط تاجیقلرك همان کافه‌سی اوزبکلرك لسانی اولان ترکجه‌یی غایت کوزل تکلم ایدرلر یرلولردن برینه قنغی لسان ایله تکلم ایتدیکده اولدیغی سؤال اولنسه یا ترکجه ویا اوزبکجه جوابنی ویرر شوراسی دخی خفی اولمیه که ترکجه‌دن مرادم عثمانلولرك تکلم ایتدیکی ترکجه اولمیوب چغتای لسانیدر چغتای تعبیرینك سبب ظهوری ایران مورخلری اوزبکلرك چنکیز سلاله‌سندن اولدیغندن و چنکیز خان ایسه چغتای نامیله معنون بولندیغندن ناشی ایمش دیورلر یالکز تاجیقلره منحصر اولان محللرك غیری یرلرده ساکن اولان تاجیقلر چغتای لسانه واقف اولدقلری جهتله اهالئ مذکوره اسیای وسطاده هر زمینه کیتمش اولسه‌لر مراملرینی تفهیمه مقتدر اوله‌جقلری شبهه‌سزدر اسیای وسطاده تاجیق لسانی رسمی مقامنده اولوب تربیه‌لی و معتبران اهالی بو لسان ایله تکلم ایدر وحکومتلر بیننده تعاطی اولنان محرراتك کافه‌سی ینه تاجیق لسانده تحریر اولنور

روسیه‌نك تحت اداره‌سنده اولان ترکستان ولایتی تقریباً بر ملیون التیوز بیك نفوسدن عبارتدر که بونك لا اقل بر ملیونی اوزبك و تاجیق اولوب بونلرك غیری تك توك قبائل سائره‌دن اولمق اوزره بدویدرلر . مثلا بالاده بیان اولندیغی اوزره مرو وادیسندن جبراً کتوریلوب سمرقند شهرنده توطین ایدیلان ایرانیلردن بشقه‌سی ایران حدودینی تجاوز ایله ایرانیلردن یقالدقلری اسیرلری ترکستانده صاتدقلرندن مرور زمان ایله بونلردن حاصل اولان اهالی نه اوزبك و نه‌ده تاجیق اولوب ایریجه برقبیله عد اولنورلر

(۱) غیرو غویف نام مورخ تاجیق لسانی خیلی وقتلر انالیز ایتمك ایله اوغراشدیغندن بوکا دائر قزانلی میرزا شیمك سرکذشتی عنوانلی یازدیغی کتابده تفصیلات ویریور

بونلردن بشقه اهالیٔ مرقومه ایچنده عرب دخی بولنور که بونلر یا انف البیان قارشی قریه‌سی قربنده قناقورغان طرفلرنده ویا کوکرتلی ولایتیله جیحون نهری سواحلنده ساکن اولیورلر قناقورغان طرفلرنده ساکن اولان عربلر چغتای ایله تاجیق لساننددن عبارت مختلط بر نوع لسان ایله تکلم ایدرلر ایسه‌ده باقیسی عادتا عربجه تکلم ایلرلر عربلرك بو طرفلره کلمسی حقنده ایکی روایت واردر بری دین اسلامی ترکستانه نشر ایتمك اوزره محمد ( علیه السلام افندمز حضرتلری ) زماننددن براز صکره کلان عربلرك سلاله‌سندن بولندقلرینی ودیکری تیمور لنك عربستان طرفلرینی ضبط واستیلا ایتدکدنصکره معارفك تعمیمی مقصد خیریه‌سیله حلب وشامدن ترکستانه کتورتمش اولدیغی عرب علماسی سلاله‌سندن اولدقلرینی اهالی سویلیور بو عربلر یوك وپاموق ایله هر نوع منسوجات وکوزل سجاده وقالیچه‌لر اعمال ایله خارجه فروخت ایدرك تعیش ایلرلر رازافشان طرفلرنده حالا تقریبا ایکی بیکدن زیاده عرب خانه‌سی اولدیغی چوغندن ایشتدم اسیای وسطاده اولان شهر وقصبات وبعضا کویلرده بیله بر طاقم یهودی وهندو ( بت پرست دیمکدر ) واردرکه یهودیلر قدیمدن موجود اولوب اسیای وسطی قبائلی بیننده اخذ واعطا ایله مشغول اولدقلری حالده صکره کیلر یعنی هندولر چین طرفلرندن تجارت ایچون یقین وقتده بو طرفه کلمشلردر اهالیٔ مرقومه برلولردن بارکیر الوب صاتمق ایله اشتغال ایدوب جوار کوللرده صید ایتدکاری سلوك تجارتی یالکز یهودیلره منحصر دربونلردن بشقه جیونجی تعبیر اولنور بر قبیله اولوب اکثریسی کافرستان طرفلرنده ساکندرلر برده ماران قبیله‌سی اولوب بونلر یالکز بر محلده ساکن اولمدقلرندن کویدن کویه وقصبه‌دن قصبه‌یه کزه‌رك زراعت وتجارتله مشغول اولدقلری کبی نسوانی دخی خرده فروشلق یعنی بعض اوفق تفك ادوات بیتیه فروختیله تعیش ایدرلر بونلر ایله برابر لولی تعبیر اولنور بدوی الطبع بر قبیله دها واردرکه صورت

ظاهرده اهل اسلام ایسه‌لرده قبطی و غایت جاهل اولدقلرندن مذهبلرینی بیله لایقیله بیله‌مزلر بوندن بشقه احوال وعادتلری غایت غریبدر اندی تسمیه اولنور بر قبیله دها واردرکه بونلر اولیا اتا ایله چیمکنت شهرلری بیننده ایکنجی قوناق محلی اولان قریه‌لر اره‌سنده‌کی اراضی ایله دیگر اوچ قریه‌ده ساکن اولمقده‌درلر بونلر بر نوع چغتای لسانیله متکلم اولوب نسوانی غیر مستوره اولدیغی حالده کندیلرندن غیریلرینه وارمزلر فقط بو قبیله خلقی اصلارندن حیا ایدیورلرکه قنغی قبیله دنسك دیو صورلدیغی وقت کندولرینك اندی قبیله‌سندن اولدیغی سویله‌مزلر

طاشکند شهرینه دائر بعض تواریخ قدیمه اولدیغی بورالرده روایت اولنیور ایسه‌ده بو تاریخدن شمدی‌یه قدر هیچ بر اوروپالو طرفندن بحث اولنمدیغندن شهر مذکوره دائر تاریخچه اولان معلومات پك محدوددر

شهر مذکورك برنده بوندن بر ایکی بیك سنه اول بر شهرك موجود اولدیغی و یاخود طاشکندك تقریباً یکرمی میل غرب جنوب سمتنده اسکی طاشکند دیمکله معروف اولوب الان خرابه‌لری کورینان محلده غایت جسیم بر شهر بولنمغله بوکا دخی وقتیله طاش و یا تاجی اطلاق اولندیغی شاهنامه‌ده مسطور اولدیغی کبی چین سیاحلرندن میلاد حضرت عیسانك یدنجی عصرنده بو طرفلری سیاحت ایدن حیون نام سیاحك قلمه الدیغی تاریخده دخی بویله محرردر حالبوکه عرب مورخلری طاش کلمه‌سنك تلفظنده دوچار صعوبت اولدقلری جهتله طاشی شان نامنه تحویل ایتدکلرینی عربی العباره ترکستان تاریخنده کوردم لکن بدویت اوزره امرار وقت ایدن قبائلدن بری بو طرفلره کلدکلرنده شانك بر معناسی اولمدیغندن بو کلمه‌یی طاشه تحویل ایدرك کند کلمه‌سی دخی فارسیجه شهر معناسنه

اولدیغندن وطاشکند شهری اطرافنده ایسه طاشلرك چوق بولندیغندن طاشکند تسمیه ایتدکاری اکلاشلمشدر

شهر مذکور ماوراءالنهر داخلنده اولدقدن بشقه کاه بخارا وسمرقند خانلری زیر تصرفنده وکاه شرق شمالنده اولوب مقر ادارهلری بالاسقان نام شهر اولان چغتای قبیلهسی ادارهسنه کچدیکی جهتله اوائلده تجارتکاه بر بلدهٔ جسیمهٔ مشهوره اولدیغی شبههسزدر جنکیز خان شهر مذکوری اطراف وولایتلر ایله برابر قبضهٔ تصرفنه الحاق ایدرك اوراسنی کندوسنه مقر اتخاذ ایدوب مدت مدیده مخدومی چغتای خان ایله احفادی ضبطنده قالمشدر تیمور لنك شهر مذکوری قوهٔ جبریه ایله ضبط وتسخیر ایدوب اخلافی ادارهسنده ایکن سیل بلا کبی هجوم ایدن شیبانی خانه تاب اور مقاومت اولهمدقلرندن فرار ایله خان مومی الیه طرفندن ضبط اولنمشدر بیك التی یوز طقسان سکز سنهٔ میلادیهسی اوائلندهوقرکیزلرك شان وقوتلری اسیای وسطایی کاملا استیلا ایتدیکی وقتده طاشکند شهرینی سمرقند وبخارا خانی عبدالله خاندن اهالئ مرقومه ضبط ایلمشلردر شهر مذکور بیك یدییوز یکرمی اوچ سنهسنهقدر قرکیزلرك ید ادارهسنده قالمش ایسهده مؤخرا جانغاریا طرفلرینده مالك اولوب کونبکون توسیع ملك ایتمکده اولان غالدان سیران خان طرفندن ضبط ایله قرکیزلرك ادارهسندن المشدر حالبوکه غالدان سیران سلالهسی دخی بیك یدی یوز التمش طقوز سنهسنده انقراض بولدیغندن یالکزسنوی بخارا خانه بر مقدار ویرکو اعطاسیله بر امارت حکمنده اداره اولنمقده ایکن عصر حاضر ابتدالرنده خوقند خانی عالم خان ضبط ایدوب خوقند خانلغنه ضمیمه ایدلمشدر بر قاچ سنه صکره خوقند خانلغی بخارا حکمداری طرفندن ضبط ایله تحت تابعیته ادخال اولنمش ایسهده ارهدن چوق کچمدن خوقند خانلغی تکرار قیام ایله استقلالیت قدیمهسنه مالك

اولمشدر تاکه روسیه لیلر طرفندن ضبط اولنجه یه قدر خوقند خاننك تابعیتنده بولنمشدر فقط کرك خوقند خانلغی اداره سنده و کرك بخارا حکمدارلغی تابعیتنده بولندیغی مدتجه اختلال اکسك اولمیوب دائما اطراف ایله و بر برلریله محاربه و مجادله ایلدکلرندن اهالی هیچ بر وقت امنیت اوزره بولنه مامشدر شهر مذکور بر وقتده خوقند خاننك پای تختی اولوب خان بالجمله عونه سیله برابر اوراده ساکن اولمشدر

روسیه عسکری قوماندانلرندن جنرال چرنایفك (١) جزؤی بر قوت ایله طاشکند شهرینی ضبط ایتمسی روسیه لیلرك اسیای وسطی تاریخنده ابقای نام ایتملرینی موجب اولمش و بو بابده مرقوم جنرال خیلیجه شهرت قزانمشدر شویله که چرنایف بیك سکز یوز التمش درت سنه سی تشرین اولنده چیمکنت شهرینی ضبط ایتدیکی اثناده طاشکند قوش بکی چیمکنتك محافظه سی ایچون روسیه عسکریله خیلی اوغراشدیغی حالده عاقبت شربت شهادتی نوش ایتدکدن بشقه شهر مذکورك محافظه سنه مأمور اولان قوهٔ عسکریه سنك دخی بر خیلیسی تلف اولمشدر بوندن صکره مرقوم جنرال طاشکند شهرینه شدتله هجوم اولنور ایسه همان ضبط اولنه جغی ظن قویسیله تشرین اولك اون بشنجی کونی شهر مذکور اوزرینه یوریمش و طاشکندك اطرافنده اولان باغچه لره قدر ایلرولمش ایسه ده داخل اوله مدیغندن اوراده معتنا بر موقع انتخابیله طوپلر وضع ایدرك سوری دوکمکه باشلامغله دیوارك بر طرفنی هدم ایتدکده هجوم قوماندا سی ویره رك یوریمك ایستمشلر ایسه ده داخل شهرده اولان اهالی بر شجاعت فوق العاده ایله مقابله و مدافعه ایتدکلرندن روسیه لیلر تاب اور مقاومت اوله میوب اوتوز التی وفیات ایله یوز یکرمی مجروح ویره رك

(١) مرقومك بوکره عساکر عثمانیه علیهنه اوله رق صرب اردوسنه داخل اولدیغنی بالاده بیان ایلمشیدك

چیکنه عودت ایتمشلردر   مسقولر خوقندا اوزرینه کوندریلان قوهٔ عسکریه ایله شهر مذکورك ضبطی ایچون ایکنجی دفعه اولهرق هجوم اولنمش ایسه ده ینه کلی تلفات ویرهرك رجعته مجبور اولمشلردر   بخارا خانی روسیه لیلرك توسیع ملك ایتمسندن تلاش ایدوب طاشکند شهرینی روسیه لیلر ضبط ایتزدن اول کندوسی المق اوزر اورانیه جوارنده قوهٔ عسکریه تدارك وتهیئه ایتمکده اولدیغی روسیه اردوسندن خبر المسی اوزرینه طاشکند اهالیسی ذاتاً خوقند خانلرینك ظلم وتعدیاتندن شکایت ایله حتی دفعاتله اختلال ایتدکلرندن ناشی درحال بخارالیره عرض مطاوعت ایدرلر خوفیله مرقوم جنرال بونك اوکنی المق تدبیرینه سلوك ایتمشدر

مرقوم جنرال چرنایف تقریباً اون التی میل مسافه‌ده واقع طاشکند شهرینك صوینك کلدیکی چرچیق نهری ساحلنده نیاز بك استحکامی اوزرینه هجوم ایدرك بالسهوله ضبط ایتمسیله اهالیٔ شهری صودن یکا تضییق ایده‌جك بر قوته مالك اولدیغی جهتله ارتق اهالی بوندن صکره ینه مقاومت ایتمشلر ایسه ده دوام ایده‌میوب چارناچار روسلره تسلیم اولمشلردر

اهالیٔ شهردن بر طاقملری خوقند خانی عالم قولی خاندن متنفر اولوب روسیه لیلرك اداره‌سنی خوقند اداره‌سنه ترجیح ایتدکلری جهتله شهرك روسیه طرفندن ضبطنی ارزو ایتمشلر ایسه ده اچیقدن اچیغه افکارلرینی بیان ایتمکه دخی جسارت ایده‌مدکلرندن صورت خفیه‌ده شهرك شمال طرفنده اولان قلعه قپوسنی روسیه لیلره اچغه قرار ویروب روسیه لیلره بریسنی دخی کوندرهرك اخبار کیفیت ایلدکلرندن چرنایف جسارتلنوب سالف الذکر نیاز بك استحکامندن قیام ایله شهره التی میل مسافه‌ده واقع بر محله کلمشدر

( مترجم طرفندن علاوهٔ مخصوصه )

( روسیه‌لیلرك اسیای وسطاده اولان غلبه‌لری هپ اهالی بیننده‌کی نفاق واتفاقسزلقدن ایلرو کلدیکنه ایشته شو فقره دخی دلیل واضحدر لکن نصل وجدان ونصل لماندرکه وطنلرینك ودین وعرض وناموسلرینك دشمنلری اولان روسیه‌لیلرك ایاقلری التنده محو اولمسنه مجرد حوقند خانندن اخذ انتقام امليله موافقت ایدیورلر ایشته بویله سائقهٔ جهالتله حریت مذهبیه وسعادت وسلامت اتیه‌لرینی ودین وناموسلرینی دشمنه تسلیمه راضی اولان خائنلر هزار کره لعنت ونفرته لایق وسزادر بوخائنلر دکلیدرکه اولوقت حوقند خانلرندن کوردکلری ظلم وتعدی‌یه تحمل ایده‌میه‌رك وطنلرینی روسیه‌لیلره تسلیم ایلدیلر شکایت ایتدکلری مظالمك روسیه‌لیلردن الیوم بیك مثلنی کوریورلر هیهات نه فائده‌که اولاد واحفادلری بو ظلم واعتساف التنده محو وپریشان اوله‌جقدر اسیای وسطی مسلمانلری اتحاد واتفاقسزلق یوزندن بوقدر بلیه‌یه کرفتار اولدیلر حیف صد حیف‌که صوك پشمانلق فائده ویرمز مع مافیه عقللرینی باشلرینه طوپلایوبده بتون مسلمانلر بر دائرهٔ اتفاقه داخل اولسه‌لرینه روسیه‌لیلری اولطرفدن طرد وتبعید ایده‌جکلرندن امیدمزی قطع ایتمیز )

ایرتسی کونی روسیه‌لیلر قرار ویریلان قپودن شهره داخل اولمق اوزره ایکن بری طرفدن حوقند نائبی ملا عالم قولی التی بیك کشی وقرق طوپله کلوب شرق جهتنده‌کی قپودن طاشکندده داخل اولمسی اوزرینه روسیه‌لیلرده اولکی جسارت قالمیوب خوف ایتمکه باشلامشدر ایرتسی کونی یعنی مایسك یکرمی برنده مشار الیه عالم قولی یدی بیك مسلح ار ایله روسیه‌لیلرك اردوکاهی اوزرینه هجوم ایدرك ایکی ساعت قدر امتداد ایدن محاربه‌ده روسیه‌لیلرك سلاحلرینه طیانه‌میه‌رق کلی وفیات ایله طاشکنده عودت ایتمش وروسیه‌لیلر حوقندلیلری شهرك قلعه دیوارینه قدر تعقیب ویوم مذکورده شهره هجوم ایتمکی ارزو ایتدکلرندن تکرار اردوکاهه عودت ایلمشلردر بو محاربه‌ده روسیه‌لیلرك اللی تلفات ایله خیلی یاره‌لوسی اولمش ایسه‌ده حوقندلیلردن اوچ یوزه قریب وفیاتك ایچنده مؤخراً ایدیلان تحقیقاتدن ملا عالم قولی دخی اصابت ایدن بر قورشونك تأثیریله وفات ایتدیکی ( شهید اولدیغی ) اکلاشلمشدر

مشار الیه عالم قولینك وفاتی یالکز طاشکندده دکل بتون حوقند ممالکنده

بیوك بر تأثیر حاصل ایدوب اهالی پك زیاده تلاش واندیشه‌یه دوچار اولدیغندن عطا بك (١) نامنده اولان ذاتی ایکیوز سواری ایله بخارا خانه کوندروب روسیه‌لیلرك طاشکند شهرینه فنا حالده هجوم ایتمکده اولدقلرینی وعالم قولینك شهید دوشدیکنی وارتق تاب وتوانلری کسیلوب روسیه‌لیلره تسلیم اوله‌جقلرینی مبین بر تحریرات کوندرمشلر واکر بخارا امیری کلور ایسه اهالینك کافه‌سی کندوسنه از جان ودل انقیاده مهیا بولندقلرینی ایروجه بیلدیرمشلردر

روسیه‌لیلر اهالیٔ شهردن پاره قوتیله کندولرینه جاسوس پیدا ایتمش اولدقلرندن بونلر واسطه‌سیله بخارا امیرینه کوندریلان تحریراته کسب اطلاع ایتمکله سیحون نهری اوزرنده اولوب بخارا کچیدی بولنان کوپری ومقابلنده‌کی چنیاز استحکامی محافظه‌سنه مأمور اولان حوقندلیلرك اوجه ضاوشدقلرینی روسیه طرفداری اولان طاشکندلی بر طاقم اق صقاللر کلوب روسلره خبر ویرمکله درعقب بر قاچ یوز روسیه عسکری کوندریله‌رك کوپری واستحکام بالکلیه خراب ایدیلوب چرنایف دخی شهرهٔ اوچ میل مسافه‌ده بخارا طریقنی محافظه‌یه ابتدار ایتمشدر

بالاده بیان اولندیغی وجهله طاشکند شهری خارجدن کلان صویه محتاج اولوب وچرچیق صویی ایسه روسیه‌لیلرك ضبطنده اولدیغندن صویك مجراسنی چویردکاری جهتله داخل شهرده صویك ندرتی درجهٔ نهایه‌یه وارمش وشهرك اطرافنده اولان باغچه‌لرده اکین دخی روسیه‌لیلرك ضبطنده قالمش اولمغله اهالیدن تصادف ایتدکارینی بلا امان قتل وتلف ایله حیواناتلرینی دخی غصب ایتمکده اولدقلرندن اهالیٔ مرقومه‌نك حالی بو یوزدن دخی فنا اولمغه باشلامشدر

---

(١) بو عطا بك مشهور عطالق غازی اولوب شمدیکی حالده کاشغر امیر جلیلی شهامتلو یعقوب خان نامیله مشهور ومتعارف اولان ذات عالی قدردر

اینته اهالیٔ مرقومه‌نك امیدلری یالکز بخارا خاننده قالدیغی حالده خان مشار الیه طرفندن ورود ایدن جوابده خوقند خاننك مخدومی سید سلطان خان اهالی طرفندن رهن مقامنده بخارایه کوندریلور ایسه صورت استدعالرینك قبول اولنه جغی بیان اولندیغندن اهالی بتون مضطر قالمشدر جوابنامهٔ مذکورك خلاصهٔ مآلی اطرافه یایلدقده مشار الیه سید سلطان خان معیتنه ایکیوز سواری الهرق حزیرانك یکرمی برنجی کیجه‌سی طاشکنددن فرار ایتدیکی اثناده ایشان بك نام سر کرده معیتنده ایکی بیك کشی اولدیغی حالده بخارا طرفندن کلوب کندی کندینه شهری ضبط ایتمشدر بو صره‌ده بخارا خانی طرفندن کوندریلان قوهٔ عسکریه دخی بر قاچ قول اولمق اوزره سیحون نهری ساحلنده ظاهر اولوب طاشکند شهرینه طوغری کلمکده اولدیغی جنرال چرنایف خبر الدیغنده فوق العاده تلاشه دوشمش ایسه‌ده بو حاللری عسکره بیلدیرمامشدر چونکه مرقومك معیتنده اولان قوهٔ عسکریه انجق ایکی بیك کشیله اون ایکی طوپدن عبارت اولدیغی جهتله یکرمی بش قدم ارتفاعنده و اون التی میل قدر بر سور ایله محاط یوز بیکدن متجاوز نفوسی محتوی اولان طاشکند شهرینی محاصره ایتمك محال اولدیغی کبی صف حرب تشکیلیله بخارا عسکری اوزرینه هجوم ایدرك حربه قیام ایتملری دخی اوله‌میه‌جغندن و بخارا عسکرینك اوتوز بیکه قریب اولمسندن ناشی جنرال بتون مضطرب قالمشدر مع مافیه جنرال چرنایف حزیرانك یکرمی یدنجی کونی طاشکندك شمال طرفنده واقع قاملان قپوسی اوزرینه هجوم اولنمغه قرار ویرمشدر که بو قرار مذکور قپونك اولدیغی محل شهرك الک مرتفع یری اولدیغی جهتله بر دفعه ضبط اولندقده طوپلری شهره ناظر بر موقعه ترتیب ایله اهالیی تسلیم اولمغه اجبار ایتمك ممکن اولور زعمندن ایلرو کلمشدر

اوزاتمیه‌لم یوم مذکورده ساعت اوچ صولرنده بیکباشی ( شمدیکی حالده

ترکستان اوردولرنده لوارتبه‌سنده‌در ) ابرا موف اوچ درت‌یوز نفر ایله حصارك اوزرینه هجوم ایدرك دوکمکه باشلادقده ذکر اولنان قپو قربنده بر محلك هدمیله شهره داخل اولدقده طاشکندلیلر طرفندن اوزرلرینه اطرافده اولان قله‌لردن کله‌لر یاغدیرلمقده بولنمش ایسه‌ده بونلر بر تقریب قلعه دیواری التندن روسیه طرفدارانك داخل شهرده ساکن اولدیغی مظنون اولان قره سرای قپوسنه طوغری کتمکده اولدیغی حالده یکباشی دولاقروا دخی حوقندقپوسندن کیره‌رك ایچ قلعه‌نك بر قسمنی ضبط ایتمشدر یوم مذکوراقشامنه قدر شهرك ایچنده‌یاپلش اولان استحکاماتی تخریب ایتمشلردر فقط خانه‌لره متصل اولان باغچه دیواررندن کوردکاری مقابله‌نك پك شدتلی اولدیغنی روسیه‌لیلر بیان ایتمکده ایدی او اقشام مهما امکن استراحت اعاده اولنوب صباح اولدقده ایچ قلعه‌یی لغم ایله اتمق اوزره کوندریلان روسیه‌لیلر سوقاقلرده بر طاقم عربه‌لر وکسیلان اغاجلردن یاپلش چپارز استحکاملره تصادف ایتمشلردرکه اول امرده استحکامات مذکوره‌یی دفع ایله اهالینك اتشی کسمك لازم کلدیکندن یوم مذکور اقشامنه قدر بو منوال اوزره قتال ایله کچورلمشدر لکن اقشام اوزری اهالی طرفندن کوندریلان اق صقاللر روسیه‌لیلرك ارتق مملکت خراب ایتمرندن و انسان اولدیرملرندن فارغ اولملرینی نیاز ایله ایرتسی کونی شهری تسلیم ایده‌جکلرینی قطعیاً افاده ایتملری اوزرینه روسیه‌لیلرده ذاتاً طاقت قالمدیغندن موافقت ایتمکی جانلرینه منت بیلمشلردر ایشته‌ایرتسی کونی طاشکند شهری اهالیسی معتبرانیله اق صقاللروقاضی‌ومفتیلر وسائر بعض ذوات روسیه‌لیلرك داخل شهرده‌کی اردوکاهنه کله‌رك بلا مقابله ومعاهده شهر مذکوری همان ترك وتسلیم ایتدکاری جهتله روسیه‌لیلر درحال اعادهٔ اسایشه ابتدار ایله بوندن صکره بر تفنك بیله پاطلامیوب قوجه‌طاشکند ولایتی دخی روسیه ملکنه ( ایادیٔ ظلمنه ) داخل اولمشدر

طاشکند شهرینی محافظه ایدنلرک عددی اوتوز بیک کشیدن عبارت اولوب بونک بش بیکی سواری اولدیغی حالده اوچیوز اللی قزاق عسکری بونلری تعقیب ایدرک چرچیق صوبی جهتنه فرار ایتمشلر و جمله سی حیوانلرینی صویه سوروب قارشو ساحله چکه بیلمشلردر ایشته بوده یکی سلاحلرک قارغی وطوپوزه غلبه ایده جکی انکار اولنمسندندر داخل شهرده اولوب روسیه لیلر طرفندن ضبط اولنان ادوات حربیه یه گلنجه اون التی سنجاق ایله التمش اوچ طوپ ویتمش ایکی بیك لبره باروت ایله مهمات حربیه وسائره دن عبارت بولنمش ایسه ده قزاقلر هرنه وقت اولور ایسه اولسون بویله بر موفقیته نائل اولدقده اهالیدن قادین وچوجقلره وارنجه یه قدر تسلط ایتمك عادات وحشیه وظالمانه لرندن بولنمغله اهالیدن تصادف ایتدکلرینی صویوب حیوان والبسه سنی یغما ایتدکلرینه دخی قناعت ایتمیه رك خانه لری باصوب کوردکلری ذیقیمت اشیایی دخی غصب وسرقت ایتمشلر وبك چوق جانلر یاقمشلردر روسیه لیلرك بو وقعه ده یوزیکرمی التی وفیات ایله التمش مجروحی اولوب اهالیدن اولان تلفات ایسه بیکه قریب اولدیغی یرلولر روایت ایدیورلر

اره دن ایکی کون کچدکده اهالی شهردن روسیه طرفداری اولوب شهرك تسلیمنه چالیشانلر جنرال جرنایف ایله کورشدکلرنده بونلر حقنده پك زیاده رعایت والتفات اولنوب کایتلی اقچه دخی ویرلمشدر بوندن صکره جرنایف طرفندن اهالی کمافی السابق ایشلریله مشغول اولمق وروسیه لیلره اولنه جق معامله نك بربرلرینه اولان معامله دن فرقی اولمامق مآلنده روسیه ایمپراطوری نامنه بر اعلاننامه نشر اولندقده کافهٔ اهالی قبول ایله اطاعت ایلمشلردر اهالینك بردن بره روسیه لیلره بوقدر میل ایدیشی حقیقةً تعجبمی موجب اولدی

زیرده محرر اعلاننامهٔ طاشکندده مقیم روسیه طرفداری اولان اهل

اسلامك ترتیبی اولوب چغتای لسانی اوزره نشر اولندقدن بشقه مندرجاتی دخی هم شایان دقت وهم موجب استغراب اولدیغی جهتله مقدمه و نتیجه‌سندن بر پارچه‌سنك بوراجقده بیانی مناسب کوردم

﴿ روسیه ایمپراطوری بیاض چار ایله مشار الیهك وکیل مطلقی اولان اسکندر چرنایف ﴾ مرقومك اسمی میقایل چرنایف ایسه‌ده اهالیٔ مرقومه‌نك علکساندر نامنه براز حرمت ایلملری ضمننده چرنایف کلمه‌سنك اولنه اسکندر لفظی علاوه ایتمشلردر ﴾ طرفندن صدور ایدن اشبو اعلاننامه احکامنه بالجمله طاشکند اهالیسنك تمامیٔ انقیاد ورعایتی مطلوب وملتزمدر

طاشکند شهری ایمپراطورم وولی النعمتم ﴿ چرنایفك ﴾ چار حضرتلرینك ملکنه ضم وعلاوه اولنمشدر سز ایسه دین مبین اسلامیده بولندیغکز جهتله حق جل وعلی حضرتلرینك نبی محترمی حضرت محمد صلی الله علیه وسلم حضرتلرینه انزال بیوردیغی قرأن عظیم الشانیله شریعت محمدیه‌یه تمامیٔ اطاعت وانقیاد کز بولندیغندن متبوعکز بولنان چار حضرتلرینه شاید بریکز طرفندن بر کونه اطاعتسزلك ظهور ایده‌جك اولور ایسه مجازات شدیده‌یه دوچار اوله‌جغکز امور بدیهیه‌دندر هر کس جامع شریفه کیدوب وبش وقت نمازلرینه دوام ایدوب نماز وقتی مناره‌لرده جهراً اذان محمدی قرائت اولنور اولنمز جمله کزك علی الاتفاق جوامع

شریفه‌یه کیدرك نمازلریکزی قلمق ودعا کزی ایتمك لازمدر

چوجقلریکزك مکتبلره دوام وامر تحصیللرینه دقت واهتمام اولنمسی مطلوب قطعیمز اولمغله بورالره‌دخی کمالیله‌دقت واعتنا ایلمکز وعمر عزیز کزك بیهوده امرار ایدلمامسی اهم اموردندر بونلرك خارجنده حرکت ایدنلر تربیه اولنه‌جقدر اهالیٔ شهر بیهوده وقت کچوره‌یوب هر کس کندی ایشیله مشغول اوله‌جغی کبی پازار خلقی دخی وقتلرینی بوش یره ضایع ایتمیه‌رك اخذواعطا ایله کچورملری ملتزم قطعیدر

شریعت محمدیه مسکرات شویله طورسون حتی کسکین بوزانك بیله ایچمسنی منع بیوردیغی کبی اخذ واعطاده حیله‌اتیمك ویا قومار اوینامق وبرکمسه‌نك عرض وناموسنه تسلط ایتمکدن قطعیاً منع ونهی بیوردیغی جهتله جمله کزك شریعت غرایه تمسکی واجبات اموردندر طاشکند اهالیسی ثروت وحیثیت ذاتیه‌سنه باقمیه‌رق اوامر مذکوره‌یی اجراده کافه‌سی مساوی اولدقلری مثلا خانه‌لرکز ایله بغچه ودکرمن والحاصل مستملکاتکزك جمله‌سی ینه قدیم صاحبلرینه عائد اولوب روسیه عسکرینك هیچ بریکزدن بش پاره المغه حق وصلاحیتی یوقدر عساکر مرقومه اهالیٔ شهردن هیچ برینك خانه‌سنه کیرمکه مأذون اولمدیغندن شاید بری جبراً

کیره جك اولور ایسه درحال حکومته خبر ویریله رك مجازات شدیده یه
مظهر اوله جغنی شبهه سزدر مادامکه سزه بوقدر لطف ومروت
کوستریلیور سزده روسیه ایمپراطوری وترکستان پادشاهی
حضرتلرینك دوام عافیتنه جامعلرده دعا ایتملیسکز ایچکزدن بری
شاید دیکرینی قتل ایدرو یاسرقت تهمتیله متهم اولور ایسه روسیه
قانونیله محکوم اوله جقدر اهالیدن برینك وفاتنده ویا کندوسنی
اتلاف ایلدیکنده متوفانك اموال متروکه سی برموجب شرعشریف
عیال واولادلرینه انتقال ایدوب بزم { روسیه لیلرك } هیچ
برشیئه حق وصلاحیتمز اولمیه جقدر شمدی یه قدر محصولات
طبیعیه دن برموجب شرعشریف ویرمکده اولدیغکز عشری بوسنه
روسیه ایمپراطوری حضرتلری سزه باغشلادی بوندن بویله مشار
الیهك عنایتندن دور اولمیه جغکزی بنکه اسکندر چرنایفم رسماً
سزه اعلان ایتمکه مأمور اولدم } فی ٦ صفرالخیر سنهٔ هجری ۱۲۸۲
و فی ٢ تموز سنهٔ میلادی ۱۸٦٥

ایشته جنرال جرنایف بو اعلاننامه یی اهالی یی کندی طرفنه جلب ایتمك اوزره
بر دسیسه ایله نشر ایدوب اهالی یی اقناع واغفال ایدرك ارادن چوق
کچمدن یعنی روسلر ایچه یرلشدکدن صکره شهر مذکور اهالیسنك
ویرمکده اولدقلری ویرکو ایله کوردکاری ظلمك حدوپایانی یوقدر
شریعت محمدیه نك اورادہ یالکز نامی قالوب هر یرده روسیه محکمه لری اولوب
بیچاره اهالینك چکمکده اولدیغی ظلم تحملك خارجنده در

اهالیٔ مرقومه بیننده جرنایف حقنده برچوق روایتلر اولوب غیرتنه دلیل اولمق اوزره آتیده محرر فقره‌یی حکایه ایدیورلر شویله که طاشکند شهرینک ضبط اولندیغنک ایرتسی کونی دها هنوز شهرک سوقاقلرندن وفات ایدنلرک جنازه‌لری قالدیرلمیوب شهرک ایچی قارمه قاریشق اولدیغی حالده معیتنده درت قزاق ایله سوقاقلری طولاشوب بر ده حمامه کیرمشدر بنم تحقیقاتمه کوره جرنایف هر نقدر شهری طولاشمش ایسه‌ده حمامه کیرمامشدر

اسیای وسطی اهالیسی بیننده حکمدار وامرانک هربرینه صکره‌دن بر اسم ویردکاری جهتله بخارا امیری نصرالله خانی قصاب وخوقند خانی کلب نامیله یاد ایتدکاری کبی جرنایفی دخی ( شیر نوائب ) نامیله یاد ایتمشلردر طاشکند اهالیسندن روسیه طرفدارانک حیله وصنیعه‌سی اولمق اوزره روسیه‌لیلرک شهر مذکوره ابتدای ورودلرنده مذکور اعلانامه‌یی نشر ایله اهالیٔ مرقومه‌یی مهما امکن روسیه‌لیلره ایصندیرمغه سبب اولمشلردر یوقسه بالاده بیان اولندیغی اوزره اهالی شمدیکی حالده روسیه‌لیلردن بالعکس بر درجه‌لرده متنفردر که هر نرده بر روسیه‌لی‌یه تصادف ایتمش اولسه‌لر عادتا بر کلبه باقق کبی چشم حقارتله کوررلر

## ﴿ طاشکند اهالیٔ مسلمه‌سنک اطوار وعاداتیله طائفهٔ نسانک مشاغل بیتیه‌لری وسائر حاللری بیاننده‌در ﴾

طاشکندده بولندیغم مدت ظرفنده اهالیٔ اسلامیه‌دن معارفه کسب ایتدیکم ذواتدن بعضیلری بنی اقشاملری خانه‌لرینه دعوت ایله برلکده چای ایچوب صحبت ایدر ایدک اهالیٔ مرقومه‌نک اکنجه‌لری بر سیاق

اوزره اولدیغندن بورادهٔ یالکز دوده محمد ( دوده لفظی بزم بیلدیکمز
دده مقامنده مستعملدر ) نام کسنه ایله اولان مجبتمزك بیانیله اکتفا
قلندی

بر اقشام بو دوده محمد بنی خانه سنه دعوت ایتدی بر قاچ سوقاق
طولاشدقدن صکره نصفنه قدر اچیق اولان بر قپونك اوکنه کلدك
عموم اسیاده کی خانه لرك سوقاغه ناظر پنجره لری اولمیوب اطرافی یکرمی
ارشون قدر ارتفاعنده دیوار ایله محاط اولدیغندن سوقاقلردن کچلدیکی
زمان ایکی طرفده دیوارلردن بشقه برشی کورلمز قپودن سسلندیکمزده
باشلرنده بر نوع تقیه وارقه لرنده دیزلرینه قدر کنیش کوملك کیمش بر ایکی آدم
ظهور ایدوب عادتلری اوزره بزی امان لفظیله استقبال ایتدیلر سوقاق
قپوسندن کیردیکمزده غایت واسع حولیده متعدد حیوانلر اولوب بورادن
براز ایلرو کیدیله رك بر قپودن دها کیرلدکده اولکندن اوفق بر میدانك
ایکی طرفنده برر اوطه سی اولان بر محله کلدك بوراسی طیش قاری
( سلاملق اولوب ) ایلروده کوریلان قپونك کیرو طرفی دخی ایچ
قاری ( حرم ) دائره سی اولدیغی اکلاشلدی مومی الیه دوده
محمد اصحاب ثروتدن بولندیغی جهتله غایت جسیم قوناغی وار ایدی سلاملق
ایچون تخصیص اولنان محلك وسطنده بر حوض واطرافنده اغاجلر
وچیچکلر دیکلمش اولدیغندن ومذکور حوضده دخی طاتلی صو اقمقده
بولندیغندن هم ایچوب همده ابدست المقده درلر

مسافره مخصوص کوستریلان اوطه یه کیره رك دوشمه اوستنه فرش
اولنمش سجاده وقالیچه لرك اوزرینه اوتوروب بر مقدار استراحتدن صکره
هوا کوزل اولدیغندن حوضك کنارینه سجاده ودها اوزرینه احرام
یایوب اوتوردق اهالئ مرقومه اکثریت اوزره بغداش قوروب

اوتورمقده ایسه‌لرده مسافره ویاخود یوکارینه خرمه دیز چوکوب اوتوررلر اسلام اولری بالاده بیان ایتدیکم وجهله بربرینه غایت مشابه اولوب یالکز وسعت جهتنده تخلف ایدر شویله که مسافر اوطه سنك قارشوسنده دیکر بر بیوك اوطه وقپولری مسافر اوطه سنه کشاد اولنمق اوزره دیکر اوطه‌لره اچیلور بر قاچ قپوسی اولور بو قپولر اکثریاتك قنادلی اولوب بزمکیلر کبی منتشه‌لی دکلدر یالکز یوقاروده بر خلقه واشاغیده اشیکك ایچ طرفنده بر محوری اولوب جمله سی اوطه نك ایچ طرفنه طوغری کشاد اولنور مذکور قپولر بعض یرلرده اولدیغی کبی دوز وبویاسز اولیوب طاشکند اهالیسنك اوغاجیلق صنعتنده خیلی ترقی ایتمش اولدقلرینه اوزرلرینه ایشلنان اینجه ایشلر دلالت ایدر اوطه‌لرك پنجره‌لری اولمدیغندن بعضاً قپولرك اوزرنده مستطیل شکلنده پنجره اولورکه بونلرده دخی جام اولیوب کاغد یاپشدیرلمشدر اوطه‌لرك دیوارلری اکثریت اوزره صیوالی اولوب فقط بعضیلرینك دیوارلرینه انواع رسملر ایشلنمش اولدیغی کبی رچل قوانوزلریله بارداق وچای طاقمی وسائر ادوات بیته قویمق ایچون انسان بوینده رافلر واردر مذکور دیوارلره هر نوع میوه واغاج وچیچك وطاغلق رسملری یاپمق عادت ایسه‌ده انسان ویا حیوان رسمی یاپمق غیر مشروع اولوب شاید ذی روح بر رسم بولنسه نماز قلنمق جائز اولمیه جغی جهتله یاپمدقلرینی بیان ایتدیلر اوطه‌لرك طوانلریله کیریشلرك اره‌لری بر نوع سکود تخته سی ایله اورتیلوب اوزری اچیق چویدی و بعضاً قویی مائی ایله بویانوب صاری بویا والتون یالدیز ایله تزیین اولندیغندن منظره سی پك کوزلدر

سجاده وقالیچه‌لردن بشقه اوطه‌ده بولنان اشیا مسافرك اوکنه یایمش وطاتلی ورچل قویمق ایچون بر ایکی الچق اسکمله دن عبارت اولوب اکرام

ایده‌جکاری مسافرك اوکنه ذکر اولنان اسکمله‌دن برینك اوستنه اوزری ایشلنمش تخته‌دن معمول تبسیلر ایله میوه وسائره کتوریورلر سلاملق وسرمده اولان اوطه‌لرك اکثرسنده ابدست المق اوزره دلیکلی طاش ویانی باشنده برده موصلقلی کوب بولندیرمق عادتلرندندر اوطه‌لرك دوشمه‌لری علی العموم طوپراق ایسه‌ده اوزری قالیچه ایله مستوردر دوشك واشیای سائره ایله حیوان طاقلری انف البیان طیش قاری تعبیر اولنان سلاملق حولیسنده اولوب ایچ قاری یعنی حرم حولیسنده دخی قادینلرك ذیقیمت البسه‌سیله ایپك ایشلمکه مخصوص دستکاه ومطبخ طاقلری بولنور حرم دائره‌لرنده اولان اشیا سلاملقده اولاندن زیاده اولوب جمله‌سی یرلو معمولاتیدر مثلا ایکی قاریش بویکلکنده اغاجدن معمول بریتاقلق ویتاق قونه‌جق محلی دخی ایپدن اورمه اغ ایله مستوردر مع مافیه یرلولر اکثریت اوزره اوطه‌نك دوشمه‌سی اوزرلرنده اولان قالیچه‌لرك اوستنه بر ویا ایکی شلته سروب یتارلر

خانه‌لرك خارجدن کورنیشی باغ قلبه‌لری کبی ایسه‌ده اکثریسنك بر صره دیزلمش دیرکار اوکنه شرق کاری صچاقلر واویمه‌لری واردر طاشکند خانه‌لری علی العموم بر ونادراً ایکی قات اولدیغندن تمل اچمغه حاجت کورلمیوب همان طوپراغك اوزرینه بنا انشا وحین انشاسنده کونشده پیشمش طوغله ویا کرپیچدن بشقه بر شی استعمال ایتمزلر طاملری ایسه دوز اوله‌رق قامش ویا بوکا مماثل بر شیله اورتیلوب اوزری چامور ایله صیواندیغندن بونلرك ارەسی عقرب ویلان وامثالی حیوانات مضره‌یه بارینه‌جق بر یردر

اوطه‌یه داخل اولدیغمزده داسترخان ( سفره بزی ) یایلوب بر اسکمله اوزرنده تبسی ایله طاتلیلر کتوردیلرکه اساده مذکور داسترخان عادتا

خاندانلغك برنجی شرطندن عد اولندیغندن اهالیدن کافه‌سنده هیچ اولمز ایسه بر دانه اولسون بولنمسی لازمدر مذکور طاتلیلر قوری اوزوم بادم ویافستق ویاخود بادم فستقله یاپلمش شکرلمه اولوب حلوانك انواعی وهر برینك بشقه بر لذتی اولدیغندن غایت اعلادر اتمکاری دخی غایت اینجه پیده ویا یوفقه اولوب بونك غیری اتمك یاپمغی بیلمزلر وبو پیده‌لری پیشورمك ایچون شهرده متعدد فرونلر اولدیغی کبی هر خانه‌ده دخی برر اوفق فرون بولنمق عادتدر

بونلردن بشقه مسافره تازه میوه چیقاروب اغرلدقلری کبی بعضاً دخی عندلرنده غایت لذیذ عد اولنان بادمك شروب ایله قاینامش ویا بال ایله قایناد‌لمش کل طاتلیسندن چیقارلر یرلولردن معارفه کسب ایتدیکم اوزون بویلو بریله اثنای مصاحبتده مرقوم روسیه‌لیلرله دوشوب قالقدیغی جهتله روسیه لسانی اوکرنمش وتك توك فرانسزجه دخی بلله‌مش اولدیغندن طاشکند شهرنده بیلوب وکیروب چیقمدیغی هیچ روسیه خانه‌سی اولمدیغندن روسیه قادینلرینك کافه‌سنی خرستیان بیلوب بعض نقل ایتدیکی حکایه‌لر ایله امرار وقت ایدردم

کونشك غروب ایتمه زمانی تقرب ایتدیکندن ایکندی نمازینك وقتی کچمه راده‌سنه کلدیکی جهتله مصاحبت ایتدکده اولدیغمز کسانك کافه‌سی هیچ بر کونه بیان معذرت ایتمیه‌رك برر برر قالقوب بالاده بیان ایتدیکم حوضك اطرافنده قوللرینی صیوایه‌رق چورابلرینی چیقاروب ابدست المغه باشلادیلر بونلرك اول امرده اغز وبورنلرینی دها صکره یوزینی وقوللریله ایاقلرینی یقادقلرینی کوروب اووجلرنده‌کی صویك قولاك اوزرندن اویناق یرینه قدر نه وجهله جریان ایتدیکنی تفکر ایله ساکن اولدیغم خانه‌یه عودت ایتدیکمده تجربه ایتدم ایسه‌ده بر درلو صویی قولمك اویناق

یرینه قدر کتوره‌میوب تعلیمه محتاج اولدیغنی اکلادم   اهالیء مذکوره
ابدست المق ایچون صو ایله زیاده مشغول اولدقلرندن ایکی اوچلرینی
برلشدیروب ایچنه الدقلری صویك بر دامله سنی بیله اسراف ایتمیه‌رك
ایچرلرکه بونی یاپمق ایچون بر کون اقشامه قدر چباله‌دم ایسه ده اصلا نمدق
نه اوستم قالدی نه باشم .....  مع مافیه اهالیء مذکوره‌دن بعضیلری
ایاقلرینی اول تطهیر ایله اوزرینه لاپچین کیمش اولدقلرندن بونلرك اوزرینی
یالکز یاش اللریله صیغامقله اکتفا ایدیورلر   بوندن صکره کافه‌سی نمازه
طوروب کندولرینی سیر ایدن اجنبیلرك وجودیله عدم وجودی برمش
کبی اصلا فتور کتورمیه‌رك مکهٔ مکرمه‌یه متوجهاً نماز دیغار ( ایکندی
نمازینی ) ادا ایتدیلر   بعده یانمزه کلوب یارم ساعت مصاحبت ایدر ایتمز
کونش غروب ایدوب نماز شام یعنی اقشام نمازی وقتی کلدیکی جهتله
بونده تکرار ابدست المغه لزوم اولمدیغندن قالقوب اقشام نمازینی دخی قلدیلر
بین الاسلام یکرمی درت ساعت ظرفنده بش وقت نماز واردرکه مسلمان
اولنلرك کافه‌سی بو بش وقت نمازی قیلمغه بورجلیدر

چونکه جناب حق ذکر اولنان بش وقت نمازی قرآن ( عظیم الشانده )
کراراً ذکر ایله اداسنی امر بیوردیغی جهتله نمازینی قیلمیان اسلامك
صاحب مذهب اولان بعض امامارك قولنجه اسلاملغنده شبهه اولنمق
درجه‌لرینه قدر کناه ایشلمش صاییلور   بو نمازلرك برنجیسی علی الصباح
کونشك طلوعندن اول ادا اولنور بوکا نمازه بامداد دیرلرکه صباح نمازی
دیمکدر   ایکنجیسی وقت زوالدن جزؤی صکره اداسی لازم کلان
نماز پیشین ( اویله نمازی ) دیرکه بونك وقت حلولندن ایکی بچق ساعت
صکره‌یه قدر اداسی جائزدر   اوچنجیسی نماز دیغار ( ایکندی نمازی )
اولوب کونش غروب ایدنجه‌یه قدر ادا اولنور   دردنجیسی غروبدن
صکره نماز شام ( اقشام نمازی ) بشنجیسی دخی نماز خفتن درکه

فصول تقویم اوزره نماز شامدن بر بچق ویا ایکی ساعت صکره ادا اولنور بو بش وقت نمازه اسیای وسطی خلقنك ویرمش اولدیغی اسملر مشروع اولمیوب هر نماز وقتی مشاغل یومیه دن برینك اجراسی زماننه مصادف اولدیغندن بو نامارله یاد اولنمشدر مثلا نماز دیغاردن مقصد قاری دیغار اولوب کوکم ویا تجره یی اتشه وضع ایتمك دیمك اولدیغی کبی خفتن تعبیری دخی یتاغه کیت معناسنه در که نماز خفتندن مراد یاتمق وقتی حلول ایتدیکنی ادا ایلمکدر شام کلمه سی مومی یاقق معناسنه اولاغله اقشام نمازینه نماز شام تسمیه اولنمسنك سببی موم یاقق زمانی اولدیغی بیاندر

نمازلر بتدکدن صکره دوده محمد صاریغنی چیقاروب یالکز غایت کوزل ایشلنمش تقیه ایله اوتوردی اسیا اهالیسنك البسه سی کبی اهون البسه کورمدم دیمش اولسه م خلاف دکلدر چونکه ایاغنده قبا بزدن معمول چاقشیر بچیمی بر طون اولوب بو طون بلندن اوجی پوسکللی بر اوچقور ایله باغلی ایسه ده بونی بر کسه نك یاننده چیقارمق دائرهٔ ادبك خارجنده در مع ما فیه بر ایشله مشغول اولدقلری وقت بونی طوپلایوب اوچقورك التنه صیقشدیردقلرندن بجاقلری دیزلرینه قدر اچیلوب زیبکه دونرلر بونك اوزرینه کاه بیاض کاه مائی رنکلی بزدن برده کوملك کیرلر که طبوقلرینه قدر ینیشوب یقه سی اوقدر کوچکدر که باشلرندن غایت کوچ کیررلر بو کوملکك قوللری هم اوزون وهم کنیش اولدیغندن بعضاً ایلیك دوکمه دیکه رك ایلیکارلر بو کوملکك اوزرینه اوك طرفی بلنه قدر اچیق وفقط ایجابنده باغلانمق اوزره ایکی طرفنه قیصه باغلر دیکلمش چپان تعبیر اولنور بر نوع انتاری کیرلر که واقعا پك اوزون ایسه ده اهالیء مرقومه دائما اللرینی کوسترمامك عادت اولدیغندن التنده اللرینی حفظ ایتمك ایچون پك کوزلدر بو انتاریلر یالکز روسیه دن کلان بصمه دن یاپیلوب یازك

بعضیلری بر قاچ دانه‌سنی بردن اوست اوسته کیدکارینی کوروبده شبهی سؤال ایتدیکمده سرین طوتار جوابنی ویردیلر قیشك مذکور انتاریلری ایچریسی کورك قاپلی اولدیغی حالده چوقدن اعمال ایدرلرکه بونده بالطبع ثروت صاحبی اولانلر یاپه بیلور بعض زنکینلرمذ کورانتاریلری یرلولرك یرلو الاچه‌سی تعبیر ایتدکاری پاموقدن ویا ایپکدن معمول بر نوع بز ویا قماشدن یاپارلر یرلولرك الك زیاده سودکاری رنکلر قرمزی وصاری ویشیلدن عبارتدر انتارینك اوزرینه کاه بر منديل وکاه شال وبعضاً دخی بر ایکی قولاج بوینده قوشاق باغلارلر اسیای وسطاده ملت حاکمه اسلام اولان کافهٔ محلده متوطن یهودیلر بللرینه قوشاق باغلامیوب یالکز بر ایپ باغلارلر اهالیٔ مذکوره‌نك بللرنده اولان قوشاغه بچاق وچاقی کبی اسلحه ایله طراق وپاره کیسه‌لری صوقارلرکه بو کیسه‌لرك فوق العاده ایشلنمش اولمسنه باقیلورسه طاشکند قاریلرینك ال ایشنده مهارتلری اولدیغی اکلاشیلور

بونلر باشلرینه اطراقی ایپك ایله ایشله‌لی بز تقیه کیرلر بو تقیه‌لری بخاراده پاموق ایله ایپك قاریشق اوله‌رق اوررلر تقیه‌نك اوزرینه صاردقلری صاریغه چهل پیچ تعبیر ایدرلرکه (قرق کره صارلمش معناسنه‌در) پك اوزوندر بونك ایوسی دائما انکلتره‌دن کتوریلور معمافیه مذکور صاریغك صارلمسی خصوصی غایت کوج اولوب هله او بو کوملری بربری اوزرینه کتورمکده کسب مهارت ایتمك برخیلی تعلیمه محتاجدر بونك بواوجی دائما صول اوموزینك اوزرینه صارقیدیلور ایسه‌ده نمازك غیری وقتده دائما تپه‌سنه صوقوب صارقق براقزلر شاید صارقش اولان اوج صاغ اموزی اوزرنده اولور ایسه افغانستان موده‌سی دیرلر

طاشکند اهالیسنك صارقلری اکثریت اوزره بیاض اولوب بیاض صارق

صارمق واقعا طلبهٔ علوم ایله علمایه مخصوص ایسه‌ده طاشکند اهالیسنده مدرسه‌لره دوام ایدنلرله درسه کیدنلر پك چوق اولدیغندن اکثریسی بیاض صارق صارارلر اهالیٔ مرقومه او ایچنده اباقلری چبلاق کزرلر باغچه‌یه چیقدقلری وقت او کجه‌لری غایت اوفق وبرونلری یوقاری قالقق ترلك ویا قونجه‌لی بر نوع جزمه کیرلر سوقاغه چیقدقلری زمان بونك اوزرینه یا بر ترلك ویا اچیق یشیل رنکده بار کیر درسندن معمول وبورونلری سیوری ویوقاری قالقق واو کجه‌لری دخی هم اوفق وهم یوکسك بر نوع چیزمه کیرلر

قادینلرك البسه‌لرینه کلنجه بونلرك کیدکلری ارککلرینکندن کرك بچیم وکرك موده جهتنده بر فرقی اولمیوب ذکر اولنان انتاری اوزرینه بوینلرندن طپوقلرینه قدر قماش یلدیرمه کیوب قاعدهٔ تستره غایت رعایت ایدرلر بوندن بشقه کردانلرینه متعدد کردانلقلر ایله قوللرینه بیله‌زك وقولاقلرینه کوپه وبرونلرینه برر خلقه طاقارلر قادینلرك برونلرینه خلقه طاقلری وهلهٔ اولیده غایت ثقیل کورینور ایسه‌ده اون یدی اون سکز یاشنده کوزل بر قزك برونته خلقه طاقدیغنی کورمك کوزه اول قدر ثقیل کورنمدکدن بشقه نوعما بر لطافت بخش ایدیور اهل عفت اولان قادینلرك کافه‌سی سوقاغه چیقدقلرنده وجودلرینی باشدن اشاغی مذکور یلدیرمه ایله محافظه ایتدکلری کبی بللرینه قدر صارقق اوزره باشلرینه بارکیر قلندن یاپلمش بر نوع سیاه بچه طاقوب دها اوزرینه قبو مائی ویا یشیل رنکده کلات اطلاق اولنور بر بز اورتوب اوجلری باغلو اولدیغی حالده ارقه‌لرینه صارقیدلمق موده حکمنده‌در بوندن مقصد قادینلر سوقاغه چیقدقلری وقت ارککلرك نظرینه اصابت ایتمامك ایچوندر مع مافیه طاشکند قادینلرینك اوزرلرینه اصلا لزومی اولمیان شیلری صوروب اکلامق عادتلری اولدیغندن بعض تنها یوللرده بتون بتون یوزلرینی

اچوب اویله جه کزدکاری کورینور اسلام قادینلرینك کافه‌سی اسلامدن دها زیاده نوقی ایدوب بر خرستیانك باقسنه مسلمان قدر اهمیت ویرمدکلرندن سوقاقلرده تصادف اولندیغی وقت محکوم نظریله باقلرندن اولملیدرکه اسلامدن قاچدقلری قدر خرستیاندن قاچمزلر

برلولرك ید اداره‌سنده اولان شهرلرده تربیه ایله قادینلرك عفت وعصمتلرینه حکومت طرفندن نظارت اولندیغندن زمام اداره‌سی کندی بوینه براغلمش بر قادینه تصادف ایتمك قابل دکل ایسه‌ده طاشکند کبی روسیه اداره‌سنه کچمش اولان شهر وقصباتده قادینلرك تربیه‌لری فناشوب سوقاقلرده کندی باشنه کزن بعض اویغونسز قادینلر چوغالمغه باشلامشدر حتی بر قزاره وارمقدن کندی حالنده تعیش ایتمکی ترجیح ایتمك وبعضیلری قوجه‌لرینی تطلیقه اجبار وبر طاقلری روسیه خسته‌خانه‌سنه کیدوب کندوسنی اطبایه معاینه ایتدیرمك بهانه‌سیله تشهیر ایلك افکارنده بولندقلرندن بومثللو لری زوجه‌لری قبول ایتمیوب تطلیق ایتدکلرندن طاشکند شهرنده بوندن اون سنه اول بر فاحشه کورلمك ممکن دکل ایکن اوروپالولرك ضبطندن صکره اثار مدنیت اوله‌رق شمدیکی حالده بو جهتدن طولانی عادتا اوروپادن فرق اولنمیه‌جق راده‌یی بولمشدر بو قبیلدن اولان قادینلرك کافه‌سی غیر مستوره اولدقلری حالده سربست کزوب کاه سوقاقلرده کندی کندولرینه کزرلر وکاه عربه‌لره بنه‌رك سیر یرلرینه کیدرلر ایشته بوندن طولایی عفیفه اولان ایله اولمیان قادینلرك فرق وتمییزی قابل اولمدیغندن روسیه لیلرك اسیای وسطاده توسیع ملك ایتملرندن حصوله کلان فنالق بو نکته‌ده کلاشیلیور هر نه حال ایسه اسیای وسطی مسلمانلرینك طریق مدنیته کیرملرینی عموم اوروپا انتظار ایتمکده وخرستیانلرك قولنجه مدنیت اسباب تستری بتون بتون قالدیرمقدر بو طرفلرده اچیق کزمك خصوصی اولا فاحشه‌لردن ظهور ایتمش اولدیغندن شمدیکی حالده سوقاقلرده ارککلرله علناً مصاحبت

ایلمکده اولدقلرندن بو فنالقده بولنمامق ایچون تاتار ویهودی قادینلری تستره اعتنایه باشلامشلردر جنرال چرنایف طاشکند شهرینی ضبط ایتدیکی وقت عموم طائفهٔ نسانك اچیق کزملرینی کوزدن کچورمش اولیدی اولوقت اهالینك قبول ایتملری مظنون ایدی فقط شمدیکی حالده تضییق اولنورلر ایسه اختلال کبی بر فنالغك ظهورینه بادی اوله‌جغی درکاردر

مصاحبت ایتمکده اولدیغم بعض احبا ایله قادینلر حقنده مکالمه ایتمکده ایکن بر قادین کلدی زوجنك یوزینی کورمدکدن بشقه سوقاقده اچیق صاچیق کزمکده اولان قادینلردن برینی نکاح ایله المش اولدیغندن بحثله تطلیقنی رجا ایتدی روش حاله نظراً بو بابده قباحت ارککده اولدیغی اکلاشلمشدر چونکه ارکك بر فاحشه المش اولدیغندن قادین ایرلمق ایسته‌مشدر یمك حاضرلنمش اولدیغی جهتله میدانه کتورلدی چور باواتدن صکره باشلیجه یمك پلاو ایسه ده بونك پیشورلمسی اویله ترکلرك پیشوردکلری کبی اولمدیغندن براز بیان ایده‌یم شویله که بر تنجره‌نك ایچنه اولا بر مقدار اچ یاغی ایله ساده یاغی قونیله‌رق اکثریا بود اولمق اوزره قیون اتی بو یاغله برابر قاوریلوب پشدکدن صکره ایچنده هیچ قیریغی اولمیان وغایت کوزل ایقلنان پرنج ایله برابر پشوریله‌رك یوجك بر قواته ویا لنکره باش اشاغی ایدیلور حضاردن بری النه بر پچاق اله‌رق اتی اوفق اوفق طوغرایه‌رق هر کسك بر لقمه‌ده اکل ایده بیله‌جکی بر حاله کتوردکده ترکلر کبی قاشقله یمیوب بر مقدار ات ایله پلاوی صاغ اللرینك اوجلرینه اله‌رق ایوجه باصدیردقدن صکره بر صنعتله اغزلرینه اتارلر که بو کا الشمامش اولانلرك البته اوزرلرینه دوکه‌جکلری درکاردر بعض ضیافتلرده پلاوی قیون اتی ایله پشورمیوب طاوق اتیله پشورورلر که بو ده دها اعلا اولور

طاشکندلیلرك قاورداق تعبیر ایتدکلری بر نوع طعاملری دها اولوب

بوده اوفق اوفق کسلمش قیوناتی یاغ ایله قاوریله‌رق یوفقه ایله برابر بر مقدار قینادلدقدن صکره اکل اولنور ( ترکلرك کرده کبابی دیدکاری طعامه مشابهدر ) بونلردن بشقه چاشوارا و پیلمش ومانتی تعبیر اولنور یمکاری دخی اولوب بوده قیون اتی اوفق اوفق طوغراندقدن صکره اوزرینه بر مقدار بوبر سرپیله‌رك صوغان ایله قارشدیریلوب برر پارچه حمور ایچنه وضع ایله قینار صوایچنده پشوریلور ( پروهی تعبیر اولنان طعامدر ) توار یخنده عموم تاتارلرك بارکیر اتی یدکاری محرر ایسه‌ده بورالرده قیون اتندن بشقه بر شی اکل ایتدکارینی کورمکدن بشقه اهالیدن بعضیلرندن سؤال ایتدیکمده کندولرینك بارکیر اتنی اغزلرینه قویمدقلرینی ولکن محال سائره ده ساکن تاتارلرك یدکارینی بیان ایتدیلر واقعا بر کره بر کویدن کچر ایکن قرکیرلر بربارکیری کسوب صاتمق اوزره اصمش اولدقلرینی کوردیکمده سؤال ایدوب اهالئ مرقومه بیننده بارکیر اتیله کفنه یاپمق وسائر یمك پشورمك عادت اولدیغی کبی خوقند طرفلرندن کلان طایلرك دخی پك مقبول بولندیغنی سویلدیلر اهالئ مرقومه‌نك اتمکاری دائما بغدایدن اولوب بعضاً اوفق ویوارلق چورك کبی وبعضاً دخی اینجه یوفقه شکلنده یاپیلوب طوپراغه کومش اولان کوپلرك یانلرینه یاپشدیره‌رق طبخ ایدرلر

مشروبانه کلنجه صو ایله یشیل چایدن بشقه بر شی ایچمیوب پلاودن صکره دائما صو ایچرلر سببنی سؤال ایتدیکمده پرنج صو ایچنده حاصل اولوب صو ایله قینادیغندن یندیکی وقتده صو ایچمك لازمدر جوابنی ویردیلر روسیه‌لیلر بو طرفه کلنجه یه قدر سیاه چایی بیلدکارندن دائما یشیل چای قوللاندقلری جهتله اکا الشمشلردر بوچای صیجاق بر کونده انسانه حرارت ویره‌جك یرده بر سرینلك ویردیکندن طاشکنده بولندیغم مدتجه پك چوق قوللانمش ایدم یراولردن اکثریسی چایی قایمق ایله

پیشوروب بونك ادینه ( شیرین چای ) دیرلر واقعا مذکور چایه بویله دنمسی پك مناسبدر مسلمانلره مسکراتك کافه‌سی حرام اولدیغندن شراب و بوکا مماثل مکیفاتدن اولان شیلرك استعمالندن مجانبت ایدرلر ایسه‌ده روسیه‌لیلر طاشکندی ضبط ایتدکدن صکره اهالیدن کویا مدنیت طرفداری اولان بر طاقم روسیه‌لیلر طرفندن برایکی قدح شراب ویا مسکرات سائره تکلیف اولندقده ایچدکاری کبی یهودیلرك بر نوع قبا قرمزی شراب یاپمق عادتلری اولدیغنی بر لولر بیان ایتدی

مع مافیه میوه‌نك کثرت ومبذولیتی اولان بویله بر محلده میوه‌دن بعض مشروبات یاپمیوب تلف ایدیورلر لکن برلولرك داریدن یاپدقلری بوزا اولقدر سرتدر که زیاده ایچلدکده انسانی عادتا سرخوش ایدر روسیه عسکری مذکور بوزایه الیشه‌رق بعض مرتبه سوء تأثیری کورلدیکندن بر ایکی دفعه منعنه قالقیشلمش ایسه‌ده ممکن اوله‌مامشدر طاشکندده بولندیغم مدتجه بر دفعه ایچوب لذتنی اولقدر کریه کورمدم

قرکیز قبائلی اره‌سنده طولاشدیغم اثناده تصادف ایتدیکم کسلندن بوزا ایسته‌مش ایسه‌مده بعضیلری بوزادن سرخوش اولدقلری حالده بوزانك نه اولدیغنی ونره‌ده بولندیغنی بیلمیرز جوابنی ویررلر ایدی نهایت النده بر دستی ایله کیتمکده اولان بر چوجغه سؤال ایلدیکمده اول امرده تجاهل ایتمش ایسه‌ده مؤخراً دستینك درونده بوزا اولدیغنی کوروب بر مقدار ایچدم اسیای وسطی اهالیسی سودی اکشیدوب صو ایله قارشدیره‌رق ایچرلر که ترکلرك قوللاندیغی آیران اوله‌جق قومیسی تعبیر اولنور قاطر سودندن بر نوع مشروبات قوللانورلر بونی خیوه طرفلرنده دخی قرکیزلر پك چوق قوللانورلر دوده ( دده ) مجدداره صره نارکیله ایچوب بوکا برلولر چلیم تسمیه ایدرلر لکن طاشکند

نارکیله‌لری اویله استانبول کبی ماربوچلی ومکمل اولمیوب مارپوچ یرینه شیشه اغزه اته‌رق پرمغیله دیکر طرفده اولان دلیك دخی قپانوب استعمال اولنور ایسه‌ده بیلمیان اویله قولایلقله قوللانه‌مز یرلولردن بعضیلری توتون دخی ایچرلر فقط توتونی انفیه کبی اینجه توز حالنده قوللانوب بونی دیل اوزرینه اته‌رق چکنه‌یه‌رك صوییله اکتفا ایدرلر انفیه قوللانان پك از اولدیغندن طاشکندده قالدیغم مدتجه اهالیدن انفیه قوللانور انجق ایکی کشی کوردم طاشکند اهالیسندن بعضیلری خشخاش قوللانور ایسه‌ده بونی استعمال ایدنلره حقارتله باقیلوب سفالتی کندویه ذوق ایدینانلر قوللانور بوندن بشقه هند کنویرندن اعمال اولنور یرلولر خشخاش یرینه بر شی دها قوللانورلر که بوکا بازاطلاق اولنور برده قوقنار تسمیه اولنور بر نوع مشروبات اولوب خشخاشك تخملری النذقدن صکره ظرفنی صو ایچنده اصلادارق بوندن توتون صوینه بکزر بر صو حاصل اولدیغندن بونی ایچه‌رك اکلنورلر بوکا الیشانلر بر مدت صکره ازی هیچ بر تأثیر ایتمیه‌جکندن یومیه مقدارینی ارترمغه مجبور اوله‌جغی کبی طمر وسکرلرینه ضعفیت عارض اولور وبالاخره مضرتنی دخی کورر بو قوقناری استعمال ایدنلرك هم اکثری وهمده صیجق برشی ایچمکدن احتراز ایتملری لازم کلور

وداع وقتی تقرب ایتدیکندن خانه صاحبندن مساعده تحصیل ایله قالقوب اشاغی ایندیکمزده بعضیسنك النده موم وبعضیلرنده دخی پومپیای (١) شهرنده چیقان قندیللره بکزر دمیردن معمول قندیل ایله بنی سوقاق قپوسنه قدر ایندیروب حیوانلره بندیره‌رك وداع ایدوب یوله چیقدق

---

(١) ایتالیاده واقع وزوینار طاغی جوارنده بوندن بیك بشیوز سنه اول جریان ایدن مذاب معدنیله اورتیلوب شمدیکی حالده حفر ایله بر طاقم اثار عتیقه بولنان شهردر

کیجه مهتاب اولوب ساکن اولدیغم خانه‌یه کلمکده ایکن رفیقم ملا خیرالله‌دن مسلمانلرك اکلنجه‌لری ندر دیو سؤال ایتدم مرقوم ( بن کاه ترجمه وکاه کتاب مطالعه‌سیله وقت کچورر ایسه‌مده اسیا اهالیسنك اویله معین بر اکلنجه‌لری یوقدر ارککلر کندی ایشلریله مشغول اولوب کاه حیوانلرینی تیمار وکاه مشاغل بیتیه‌لریله مألوف اولورلر اره صره دخی احبابیله برابر مسیره‌لره کیدرك چالغی چالدیرمق وکوچك اویناتمق ایله وقت کچوررلر وبشقه وقتده یاتوب اویورلر ) پك علا چوجقلر .... ( صبیانك لعبیات ایله مشغول اولملری جائز دکلدر انلرك بدایت تحصیلی قرآن عظیم الشانی اوکره‌نوب دشمنه مقابله اسبابنه واقف اولمق اوزره اوق یای وتفنك اتمق ایله مشغول اولورو بعضاً دخی کندی کندولرینه اویون اوینارلر ) دیمش ایسه‌ده مومی الیهك تعریفندن صبیانك تربیه خصوصنده سینوفون نام سیاحك بیان ایتدیکی اوزره ایرانده چوجقلرك ایشی حیوانه بنمك واوق یای اتمق ایله یلان سویلمامکی اوکرنمکدن عبارت اوله‌جغی اکلاشلمقده ایسه‌ده طاشکند وسمرقندده اولدیغم مدتجه صبیانك سوقاقلرده اوروپا چوجقلری کبی بعض اویونلر ایله مشغول اولدقلرینی کوردم از جمله اشیق تعبیر اولنان کمیك پارچه‌سیله اوینامق روسیه‌ده پك چوق اولدیغندن بو طرفلرده صبیان دائما بونکله مشغول اولدقلری کبی برده طوپراق اوزرندن بربرندن فاصله‌لی بر طاقم کمیك پارچه‌لری دیزوب دیکر بر کمیك ایله بونلری اوررلر هر قاچ دانه اورر ایسه انلری قزانمش اولدیغندن جیبنه اتر قز چوجقلری ایسه بر طاقم پارچه‌لردن قوقله یاپارلر وبعضاً دخی کندولرینه مخصوص اوفق تفك اویونلر اوینارلر هله سمرقندده استامبیل کاغدی بزار ایله قومار اوینامق عادتا عمومیت اوزره اولوب تك چفت اویونی ایسه ایکی کشی سوقاقده کیدر ایکن بیله اوینارلر اویون کاغدی الك اول روسیه‌دن کتورلمش ایسه‌ده بورالرده

روسیه‌نك ضبطندن اول دخی اویون کاغدی اولوب فقط بونلری هپ روسیه اهالیسنك بورایه کلوب کیتمرندن اوکرنمش اولدقلرندن ایشته روسیه‌لیلرك بو طرفلره کلملرینك بر ثمره‌سیده بودر .... طاشکند اهالیسنك اکثر وقت اوینادقلری اویون سکز اون کشی اوکلرینه برر باقر سکه قویه‌رق الك اول کیمك پاره‌سی برینکنك پاره‌سی اوزرینه قونار ایسه او قزانور   یاغ پازاری جوارنده اول بهارده بر طاقم کولشلر اولور که اهالینك باشلیجه اکلنجه‌سی بودر   بوندن بشقه اهالیدن بعضیلری فوق العاده شطرنج اویونی دخی بیلدکلرندن بعضاً بونلرله اوینایوب وقت کچوررر ایدم

طاشکند اهالیسنك آوه کیتمکده اولقدر مراقلری یوقدر فقط بعضیلری شاهین وقارغه وقرتال بسلیوب اوه الشدیررلر   اهالینك اکثریت اوزره قوللاندقلری فتیللی تفنك اولوب بونك تیموری غایت اوزون واغر اولدیغندن استعمالنده مشکلات واردر   بونلرك فتیللری بر یولده وضع اولنمشدرکه تتکی چکدکده بو اوتی خزینه‌یه دوشوب اتش و یره‌رك اورادن دخی فتیلی اتش الوب پاطلار ایسه‌ده تکرار طولدیرمسی عادی تفنك کبی اولمیوب بر قاچ دقیقه‌یه محتاجدر   بو فتیللی تفنکلرك اکثری ایکی ایاقلی متریسی اولوب ایاقلری غایت قیصه اولدیغندن اوزرینه قیوب اتش ایتمك ایچون یوبلی بوینه یاتمق اقتضا ایدر   مع مافیه اهالیٔ مرقومه‌دن بعضیلری نشان اتمقده بر درجهٔ مهارت کسب ایتمشدرکه بر کون جورا بك ایله برابر اولدیغم اثناده خانه‌سنك اوکنده اولان دیرکلرك التنده بولنان سرچه‌نك برینی باشندن اوردی   مومی الیه جورا بك اوفله تفنکك استعمالنه واقف اولوب بونك ایله دخی بر ایکی قوش اوردی بو تفنکك اسیادة استعمال اولندیغنی بیلدیکم جهتله اولا تعجب ایتدم ایسه‌ده شارابزاب طرفلرنده کثرت استعمالی اولدیغنی مومی الیه

سویلدی بو تفنك اكثریا قامشدن یاپیلوب ایچنه نخود قدر بر قورشون قونیله‌رق ودیبندن اوفله‌نیله‌رك قورشون چیقار کیدرمذکور تفنكك قوللانلمسی بردنبره غایت کوچ اولمسنه ذاهب اولنور ایسه‌ده اولقدر نفسه محتاج اولمدیغندن قولایدر

عموم اوزبكلر بارکیر بسلمکی پك سورلر بارکیرلرك اك اعلاسی ایکی جنس اولوب بری قرکیز ودیکری دخی ادغاماق تسمیه اولنور قرکیز جنسندن اولان حیوانلرك بویلری کوچك اولوب فقط غایت قوتلیدرکه مدت مدیده یه‌جك ویرلمدیکی حالده صغوق وصیجاغه تحمل ایله بوله دوام ایدر بونلردن پترسبورغده پك چوق کوریلور واورال قزاقلرینك قوللاندیغی بر نوع اوفق بارکیرله بکزر ارغاماق تسمیه اولنان جنسك دخی بویلری پك بیوك دکل ایسه‌ده اوته‌کندن دها بویلیدر بونلردیکر جنسلردن حاصل اولمشملز اولدیغندن اك ایوسی بخارا طرفلرینه کتوریلور

بر کوزل ارغاماق اتنی بهالی ویررلر فقط شهرده هر ایشه قوللانلمق ایچون عادی بارکیری اوتوز روبله‌یه ویررلر بونلردن بشقه بر جنس حیوان دها واردرکه ارغاماق جنسندن اولانی قرکیز قصراغنه چکمکله حاصل اولوب بوکا نه‌قره‌بایر تسمیه ایدرلر غایت مقبولدر طاشکند شهرنده ندرت اوزره بولنمقده اولان عرب اتنه مشابه ایریجه بر جنس ات دها اولوب بونلر هر درلو ایشه کلدکدن بشقه یوله دخی طیانقلی اولدیغندن قیمتلیدر حتی برنجی درجه کوزل بر ترکمان بارکیرینی صاحبی اجلقدن تلف ایدر خارجه صاتمز بونلرك بردانه‌سنه مالك اولمق پك کوجدر

حیوانات مذکوره ایچون قوللانیلان یولار وکملر واکروپلانلرعینی

عثمانلو طاقلری کبیدر  لکن بونلر اکرلرینك ارقه طرفنده فیل دیشی ویا کیك بوینوزندن یاپلمش سیوری بر محلی اولدیغی کبی سمرك هر طرفی ذکر اولنان کیك بوینوزی ایله تزیین اولنور  بونك ایچون استعمال اولنان کیك بوینوزی ایسیق قولی کولی طرفندن کتورلمکده‌در بونك اوزرینه اوردقلری پلان زنکینلرك اطرافی صرمه ایشله‌لی اولدیغی حالده قدیفه‌دن ویاخود صرمه‌دن معمول برنوع یرلی قاشندندر  عثمانلیلرك عندنده کوزل اتك قدر وقیمتی پك زیاده اولوب حتی نظر دکمسون دیه چیتلنبك دالندن بر چتال یاپیلوب حیوانك کوکسنه اصدقلری کبی بورالرده دخی قراتوغامی تسمیه اولنان اغاجدن یاپارلر  دولانج اطلاق ایتدکاری تسبیح کبی دانه‌لردن حیوانلرك بوینلرینه برر ایکیشر دانه تعلیق ایدرلر  مرکبك دخی کثرتی اولوب بعض اغرجه ایشلرده قوللاندقلری مثلاو یوك چکمك ایچون عربه‌لره دخی قوللانورلر که بو عربه‌لره تارانجی تسمیه ایدرلر

بو عربه‌لر غایت قبا تکرلکلرك مرکزلرینه وضع اولنمش دیرك اوستنه اوزادیلان ایکی اغاج اوزرینه انشا اولنمش اولوب بو ایکی دیرکك اره‌سنه بر طاقم قزاقلقلر وضعیله اوتوریله‌جق بر حاله کتورلمش ایسه‌ده عربه‌جی عربه‌نك یاننه اوزادیلان بر اغاجك اوزرینه اوتوره‌رق ایاقلرینی دخی اکلی بر قایش واسطه‌سیله بارکیر ویا مرکبك پالاننه مربوط اولان اغاجلرك اوستنه قور  بو یولده اولان عربه‌لرك ایچنه بعضاً حصیر دوشنه‌رك راحت اولمسنه غیرت اولنور ایسه‌ده ینه قبا اولوب فقط تکرلکلرك غایت بیوك اولمسندن یوللرك غیر منتظم اولدیغی حس اولنه‌میوب ایچنده ینه راحت اولنور

اسلام عندنده کلب جنسی مردار اولدیغندن مسلمانلر اوروپالولر کبی

زوق ايچون كوپك بسله‌مزلر سوقاقلرده‌كى كوپكلره باقدقلرى مثللو
خانه‌لرينه دخى اوغراتمزلر بونلر يالكز سوقاقلرده ياييلوب قارينلرينى دخى
اوته‌دن برودن تدارك ايتمكه مجبور اولدقلرى سوپرندى ايله طويورمقده
اولدقلرندن غايت ضعيف وهر كلوب كچن اجنبيلره حاولايوب صالديرمقده
وكيجه سوقاقلرده صباحه قدر كورلتيلر ايتمكده‌درلر اهالئ مرقومه
كدى‌يى غايت سودكلرندن هر خانه‌نك بر ايكى كديسى اولوب هله بخارا
طرفندن كتوريلور تويلرى ايپك كبى اوزون وقويروغى قالين بر
نوع وان كديلرى واردر كه حقيقةً انسان باقغه‌ة طويه‌مز اهالئ
مرقومه‌نك قوشه دخى زياده محبتلرى اولوب هله بيلديرجنى الشديره‌رق
اسم مخصوصيله چاغردقلرى حالده كلك درجه‌سنده تربيه ايتدكلرندن
چوجقلرندن هر برينك يا النده ويا قولتوغنده بر بلديرجين ويا بوكا مماثل
بر قوش بولنمسى عادت كبى بر شيدر

احبابم اولان ملالردن برينه مسلمانلره عشرت ايتامكى وحظوظات
نفسانيه‌يى تحريك ايديجى شيلره باقامغى وسفاهتده بولنمامغى شريعت
احمديه امر ايلديكنى بن دخى تصديق ايدرم فقط سارت قبيله‌سى خلقنك
موزيقه‌يه اولان محبتلرى وزنايه انهماكارى نصل اوليورده منع ايدلميور
ديو سؤال ايتديكمده بونك عادت حكمنه كيرمش اولديغندن منعى قولاى
اولمديغنى ومع مافيه هر كسك كندى نفسندن مسؤل اولمسى دخى
مقتضاى شرع شريفدن اولديغنى سويلدى بو سارت اهاليسى صدانك
اصلا تبديل اولميه‌رق بردوزى‌يه سويلنان تركيلرى ويا ايكى تللى طانبوره‌لر
ايله عاشقلرك سويلديكى وزنسز بيتلرى ساعتلرجه دكليوب تلذذ ايتدكلرى
كبى اقشام اوزرى پازارده دكانلر قپاندقدن صكره سكز اون كشى بر يره
طوپلانوب يا بر طانبوره وهيچ اولمز ايسه بر تبسى‌يى دف مقامنده چالوب
وقت كچوردكلرى مثللو زنانه مواصلته دخى پك زياده منهمكدرلر

بونلرك سویلدکلری ترکیلرك هیچ بر وزنی وخطی اولمدقدن بشقه هر مصرعده یارمشر دقیقه فاصله ویرملری انسانك جانی پك زیاده صیقیور مثلا موسقیده ره وصول نوطه‌لری دو و می و فا و لا نوطه‌لرینك بیننده نصف نوطه مقامنده اولدیغی کبی پرده دردنجی صدا اولدیغندن اوقتاو (٠) نوطه‌لری اوروپاده هر نقدر اون اوچ ایسه‌ده اهالیء مرقومه‌جه بوندن زیاده اولدیغی اکلاشیلیور شهرلرده کوردیکم چالغی چولده‌کی قرقیزلرك چالغیسنه کلیاً مغایردر شهرده قوللانیلان موزیقه الاتنك اکثریسی عجمستاندن کلدیکی جهتله اهالیء مرقومه‌نك موسقیجه‌ اولان مهارتلرینك ایراندن منتشر اولدیغنه شبهه‌م قالمدی

طاشکندلیلرك قوللاندیغی تللی موزیقه الاتندن باشلیجه‌سنه دوتاره تعبیر اولنور که عادی لاوطه ویا بلغاری‌یه مشابه اولوب دائما پرمقله چالندیغی کبی تللری دخی اینجه‌در سه‌تاره تعبیر اولنان چالغی اوچ تللی اولوب کمان کبی یای واسطه‌سیله چالنور بونك برده درت تللیسی اولوب اکاده چتاره دیورلر دف هر خانه وچادرده واردر اکثر قادینلر چالار وقزلر دائما کوچك کبی رقص ایدرلر اهالیء مرقومه‌نك چالدقلری سورنا تقریبا ایکی قدم طولنده واغزه کله‌جك طرفنده پرنجدن معمول نیل تعبیر اولنور قسمی اوزرینه قامش اغزلق وضع اولنمقده‌در چفته نعره‌زی ایکی نصف یورطه قبوغی شکلنده طوپراقدن یاپلمشدر بونك بری کوچك اولوب اینجه دری اوته‌کی بیوك قالین دری ایله اوزرلری اورتولمش اولدیغندن کوچکنه زیل بیوکنه بام تسمیه ایدرلر که دائما ایکی چبوق ایله چالنور قرقیزلر بیننده اك زیاده یهودیلرك چالدیغی بط

(٠) موسقیده بر تلك سسی ایله نصفی یاخود ضعفی بیننده اولان فرقه اوقتاو اطلاق اولنور

[illegible] هیچ [illegible] وزنی وخطی اولمدقدن بشقه هر

[illegible]

سیحون نهرینک کورونشیدر

وعودی قسوللانورلر بوکا حاصل ایتدیکی ضـدادن کنایه اوله‌رق چان
تسمیه ایدرلر

شریعت محمدیه قادینلرك ارککلرك اوکنده رقص ایتمسنی منع ایتدیکی درکار
ایسه‌ده طبیعت بشریه بوکا میال اولدیغی جهتله اوروپا تیاترولرنده رقص
ایدن قزلرك یرینه اسیای وسطاده بچه‌لر برطاقم کنج وکوزل چوجقلر رقص
ایدرلر   روش حاله نظراً بوطرفلر روسیه‌نك ضبطنه کچدکدن
صکره مدنیت ترقی ایده‌جك یرده بالعکس تدنی ایدوب اهالینك اخلاقنی
افساد ایتمشدر

بچه دیدکلری کوچکلر اسیای وسطاده بدویلردن بشقه شهرلیلر بیننده
معتبر اولدیغی کبی بخارالولر نزدنده دخی مقبول اولدیغندن کنج ویاقشقلی
چوجقلر بونك ایچون مخصوصاً تربیه اولنور   لکن اوللری اسیای
وسطانك دیکر محللردن بر فرقی اولمیان خوقند خانلغی داخلنده یقینلرده
بچه‌لر منع ایدلمشدر   طاشکندده ایسه کوچکلر بیك سکز یوز یتمش
ایکی سنه‌سنه قدر موجود ایدیسه‌ده سنهٔ مرقومه‌ده ظهور ایدن قولرا
اثناسنده علما اتفاق ایدرك چوجقلرك علی ملاء الناس رقص ایتملری غیر
مشروع اولمغله روسیه‌لیلرك منع ایتمسنی مأمورلرندن بعضیلرینه افاده
ایتملری اوزرینه منع اولنمش وفقط سارت خلقنك ذوق وصفایه اولان
میللری کندولرینی برسنه قدر بوممنوعیتك خلافنده حرکته مجبور
ایلمشدر   خوجند ایله سمرقند طرفلرنده هیچ بر وقتده بونك منعی
صورتنه تشبث اولنمدیغندن بو اصول الیوم اورالرده جاریدر   بزجه
( اوروپالولرجه ) غایت کوزل اقانتو چاغرانلر ایله کوزل رقص ایدن
بالت قزلری نه‌قدر مقبول ایسه اسیای وسطی بچه‌لری دخی اول طرف
اهالیسی عندنده او درجه معتبردر   بونلردن بر ایکیسی رقص ایتمکه

باشلادقده حضارك كافه‌سی بونلرك حركتلرینی و ایاق اتشلرینی تحسین ایدوب ال چبرپارلار شاید بو بچه‌لردن بری حضاردن برینه بر فنجان چای ویرمكه تنزل ایدر ایسه او ادم اوتوردیغی یردن كمال درجه تعظیمله اباغه قالقه‌رق والنی كوكسی اوزرینه قویه‌رق الوب ایچدكدن صكره فنجانی اعاده ایدركن فقیر ویاقولك تعبیریله حرمتده بولنور بو كوچكلر چارشو و بازاردن كچدیكی وقت دكانجیلرك اكثریسی اللرینی كوكسلرینه قویوب التفاتنه منتظر اولدقلرینی ایما ایتدكاری كبی شاید دكانجیلردن برینه تقرب ایله التفات ایدر ایسه ارتق او دكانجی كندوسنی بختیار عد ایدر

اسیای وسطی اهالیسی كوچكاره غایت دوشكون اولدقلرندن بونلر مرور زمان ایله تكثر ایدوب شمدیكی حالده بیوجك شهرلرده عا تابر اصناف راده‌سنی بولمش اولدیغی كبی اصحاب ثروتدن اولنلرك كافه‌سنك خانه‌لرنده برر وبعضاً ایكیشر بچه بولنمق عادت اولدیغندن وایلق ایله طوتمغه قدرتلری اولمیانلردن دخی بر طاقی بر یره كلوب مشتركا بر بچه طوتدقلرندن بوش وقتلرینی رقص ایله كچوررلر چایجی دكانلرنده بو چوجقلردن برر دانه بولندیغندن بچه‌سی كوزل اولان دكان صباحدن اقشامه قدر بوش قالمیوب مشتری ایله طولیدر مع مافیه ناس مواجهه‌سنده رقص ایدنلر حكومت طرفندن منع ایدلمكده اولدیغندن بونلرك عددی بر درجه‌یه قدر تناقص ایتمشدر فقط اولرده اولان بچه‌لر بر طرفدن تزاید ایدیور مثلا كتاب شهرنده بچه‌نك كثرتی وار ایسه‌ده دیكر شهرلرده بوقدر چوق یوقدر بو چوجقلر بعضاً ابونلریله اوتوررلر ایسه‌ده بعضاً‌دا‌انتره‌پره‌نر تسمیه اولنور ــ دیكرلرینك حمایه‌سنده بولنورلر بو چوجقلردن بری بر یره رقص ایتمكه كیتدیكی حالده چوجغی كیدیرمك واوینادقدن صكره صغوق الماق ایچون حفظ ایلك تحت حمایه‌سنده بولنان ادمك بورجیدر

اهالیدن برینك خانه‌سنده کوچك اوینایه‌جق اولور ایسه مدعوین کاملا کلدکدن صکره بو چوجقلر کاه اوینلری وکاه ولیلری معرفتیله ایکیشر اوچر کلور ومدعوینك حاضر اولدقلری اوطه‌یه کیروب خانه صاحبنك النی طوتەرق سجاده‌نك بر کوشه‌سنه دیز چوکوب اوتوررلر بوندن صکره چایلر وتبسیلر ایله یمشلر کتوریلوب اوکلرینه قونور بو اثناده چالغیجیلر دف وچفته نعره‌لرینك دریلرینی اصیتمغله مشغول اولورلر یمشلر بتدکدن صکره رقصه باشلارلرکه بوراسنی تعریف ایتمك مشکل ایسه‌ده دیلك دوندیکی قدر بیان ایده‌یم

چوجقلر اولدیغی محلدن قالقوب بجاقلرنده کنیش طون وارقه‌لرنده بویلرنجه اییك انتاری واباقلری چپلاق وباشلرنده صرمه تقیه‌نك التندن صاچلری بللرینه قدر صارقش اولدیغی حالده اياقلریله الارینی چالغی‌یه اویدیروب وجودلرینی درلو درلو شکل وهیئته وضع ایله رقصه باشلارلر ارەسی چوق کچمه‌دن حرکتلرینی تسریع ایله اوطه‌نك اطرافنی طولاشه‌رق وطولاشدقلری اثناده کندولری دخی دونه‌رك چالغیجیلرك اوکنه کلوب دیز چوکرلر بو ارالق ایچلرندن بری برغزل اوقومغه باشلادیغندن دیکرلری اللرینی اموز باشلرندن اشیرەرق درلو درلو حرکتلرده بولنوب تکمیل ایدر ایتمزینه رقصه باشلار ومؤخراً حضاره قارشو دیز چوکوب بیون اکرلر بونك اوزرینه حضار بیننده تحسین اماره‌لری ظهور ایدوب هر بری بر بولده بیان ممنونیت ایدر رقصك بو برنجی فصلنه اویون ( بیوك فصل ) تسمیه ایدرك بوندن صکره کیلردن تفریق ایدرلر

یرلولرك الك زیاده محظوظ اولدقلری رقص چوجقلرك قز قیافتنه کیره‌رك باشلرینه اکرتی صاچ قویوب وقوللرینه بیله‌زك طاقوب اوینامریدر

رقاصلر بر دفعهٔ قز البسه‌سنی کیدکدن صکره نهایتنه قدر البسه‌یی دکشدیرمیوب هر فصل ختامنده حضارك جمله‌سی یانلرینه دعوت ایتدکلرندن بیچاره‌لر اوتوره‌جق یر بوله‌مزلر فصلاردن هر برینك مخصوص اسمی اولوب افغانی وشیرازی وکاشغری وترکی ناملریله معروفدر بوندن مقصد هر فصلده بر مملکتك عادتی اوزره رقص ویا رقصك ایما ایتدیکی حکایه‌دن کنایه‌در که رقصك بربرندن فرقی یالکز حرکت جهتنده اولوب بعضیلری سریع وبعضیلری دخی اغردر بو چوجقلرك اك زیاده جالب دقت اولان اویونلرینی برنجی دفعه اوله‌رق قرش شهرنده سیر ایتدیکم رقصدر بوکا قبولی تسمیه ایدیورلر شویله که اللرنده بر عصا ایله کلان ایکی چوجق بربرلرینه حمله ایدر کبی حاللرده بولندقلر اثناده وجودلرینی درلو درلو شکل وهیئته قویه‌رق اوینارلر مشاهدهٔ ایتدیکم اویونلردن هیچ بری مخل ادب دکل ایسه‌ده هوای نفسانیه‌یی تحریك ایلدیکی منکر دکلدر

بونلره میل وتعشق ایدنلرك کیسه‌لری کندی اللرنده اولدیغندن وغایت مسرف الیشوب اللرینه کچن پاره‌یی صرف وتلف ایتدکلرندن پك ازی پاره‌ارترمغه موفق اولورلر بعضیلری مبتلالرینك معاونتیله بر چایجی دکانی اچوب تعیش ایتدیکی کبی بعضاً دخی ینه انلرك سرمایه‌سیله تجارلغه سلوك ایدرك تجار صره‌سنه کچرلر ایسه‌ده ترك دغدغهٔ حیات ایدنجه‌یه قدر نامنه بچه تعبیری علاوه اولندیغندن بو نامدن بر درلو کندولرینی قورتاره‌مزلر اصحاب ثروتدن بر ایکیسنی بیلورمکه حال صباوتلرینی رقاصلق ایله کچیروب مؤخراً زنجیر زلفنه بند ایتمش اولدیغی عشاقی طرفندن کوردیکی اعانه ایله تدریجاً ثروت وسامانه مالك اولمشدر

اسیای وسطاده تعریف وبیان ایتدیکم رقاصلردن بشقه قادینلردن چنکیلر

واردر که بش التی یاشنده تعلیمه باشلایوب قرق یاشنه قدر دوام ایدرلر لکن بونلرك رقص ایتملری یالکز قادین جمعیتلرینه مخصوص اولوب ارککلر ایچنده رقص ایتمزلر ایسه ده بر کون اسدالله (۱) بك بنی خانه سنه دعوت ایدوب ذکر اولنان رقص ایدیجی قزلری سیر ایتدیردی بین الاسلام قادینلرك علنی صورتده رقص ایتمسی شدیداً ممنوع ایسه ده مومی الیه اسدالله بك شیعی اولدیغندن کزلیجه اجرا ایتدیرمش و اطرافه دویولماسنی دخی ارزو ایلمش ایدی مع مافیه رقصه مباشرت اولندقده طانبوره وچفته نعره ایله سائر ساز الاتی صداسندن بغچه نك اطرافنه اهالیدن بك چوق ادم طوپلاندیغندن بونلری بر قاچ قزاق اصمارلیوب دفع ایتدیرمکه مجبور اولدق ایسه ده ینه موفق اوله مدق اقشام اوزری کنج و کوزل بر قاچ قز کلدی اوکزده اولان میوه نك برازینی بونلره ویردك برر دانه چای کتورلمسنی صاحب خانه اوشاغنه تنبیه ایلدی

اون دقیقه صکره کرپکلری سورمه لی و قاشلری راستقلی و یناقلرینه سوردیکی اللق طبیعی اولان کوزللکنی غائب ایتمش تقریبا اون درت یاشنده میدانه بر قز چیقوب رقص ایچون حاضرلنمغه باشلادی البسه سنه کلنجه ارقه سنده بول انتاری و اپاغنده اوزری ایشلمه لی واو کجه لی ترلکلر اولوب صاچلری اوفق اوفق اورکی ایله اوموزلرینك اوستنه طاغیلمش اولدیغی حالده سجاده اوزرنده اغر اغر یوریمکه باشلادی لاوطه نه زیاده چالندقجه مزبوره دخی حرکتی ارتیروب نهایت بر درجه یه کلدیکه یره دوشوب اوتوردی مزبوره ایکی دقیقه صکره قیام ایدرك ینه رقصه باشلایوب سکز اون دفعه طولاشدقدن صکره ینه قالیچه نك اوزرینه اوتوردی بوندن صکره بر قاچ دانه سی دها رقص ایلمش واك صکره

---

(۱) بو اسدالله بك کیم اولدیغی بالاده بر تفصیل ذکر اولندیغی جهتله بوراده تکرارندن صرف نظر اولندی

اون بش یاشنده بر قز کلوب فوق العاده صورتده اوینامشدر بو قزجغز بر مدت اوینادقدن صکره سیرجیلردن برینك اوکنه دیز چوکوب عشوه و نازه باشلایه رق و قوللرینی اچوب باشندن اشیره رق بیك درلو نامه یاپدی بالاده بیان اولندیغی اوزره اهل اسلام عموماً قادینلرك رقص ایتدیکنه مخالفت ایدر ایسه ده فرصت بولدقجه سیر ایتمکدن دخی کیرو طورمزلر حتی او اقشام قپوده اولان نوبتجی قزاغك الینه بر قاچ پاره صقشدیروب باغچه نك ایچروسنه خیلی ادم کیردیکندن هر کس ممنون اولدی

رقص ایدنلرله برابر برده پیشه کار بولنورکه بوکا طاشکندلیلر مسخره باش تسمیه ایدرلر بو مسخره رقاصه لر ایله برلکده کاه رك یوزلری دوزکونلی و البسه لری بیك درلو رنکدن عبارت اولدیغی حالده حضاردن برینك معاونتیله یرلولردن پك چوغنك تقلیدینی یپار مثلا بر طبیب ایله خسته بیننده جریان ایدن معامله یی و حاکم ایله محکوم بیننده جریان ایدن احوالی و مکتب خواجه سیله چوجقلری تقلید ایدوب هر کسی کولدیرردی حاصلی یاتمق وقتی کلدیکندن حضار یرلرینه کیدوب اویودی و صباح اولدقده هر کس ایشی باشنه کیتدی

طاشکندده بولندیغم اثناده طریق قادری مشایخ کرامندن زنکی اتا نام ذاتك درکاه و قبر (شریفنی) زیارت ایتدیکم جهتله مرحوم مشار الیهه دائر بعض معلومات ویرمکی مناسب کوردم مشار الیه ذاتاً قیون چوبانی اولوب مکهٔ مکرمه ده امرار وقت ایتمکده ایکن من قبل الرحمن طاشکنده کلمکه مأمور اولدیغندن مکهٔ مکرمه دن قالقوب بورایه کله رك زاویه سنی تشکیل ایله هجرتك بیك طقسان یدی سنه سنده ارتحال ایتمشلردر مشار الیه حضرتلرینك سیمالری حبشی اولدیغندن لسان

ترکیده قره بابا معناسنه اولان زنکی اتا نامیله یاد اولنمشدرکه اصل اسم (شریفلرینی) سؤال ایتدم ایسه‌ده بوندن زیاده بر تفصیلات المدم

{ مترجم طرفندن علاوهٔ مخصوصه }

صاحب رساله‌نك زنکی اتا حضرتلرینه دائر ویردیکی معلومات سطحی اولوب تربه‌لری یاننده زوجه‌لری عنبر انانك قبری اولدیغندن صورت تزوجلری ایله احوال سائره‌لرینه دائر بوراده بعض مرتبه معلومات اعطاسی مناسب کورلدی زنکی اتا رحمة الله علیه حضرتلرینه ترکستانده بعضاً زنکی بابا دخی دیرلر که حکیم اتا خلفاسنك الك قدملیسیدر مسقط رأسلری شاش ولایتی اولوب قبر مبارکاری رشحات عین الحیات نام کتابك روایتنه کوره یینه ولایت مرقومه‌ده ایسه‌ده سیاح مسدر شیلر مشار الیهك قبرلرینی طاشکنددن سکز میل مسافه‌ده سمرقند طریقی اوزرنده اولدیغنی نقل ایدیور

مولانا قاضی محمد علیه الرحمة خواجه عبیدالله قدس الله سره حضرتلرندن نقل ایدرلردیکه خواجه حضرتلری بیورمشلر هر وقتکه زنکی اتا قبرینی زیارت ایتدم مزارندن الله الله اوازینی ایشیدیردم زنکی اتا بابا ارسلان حضرتلرینك تیره زاده‌لری و تاج خواجه حضرتلرینك اولاد کرامه‌لریدر نیجه سنه‌لر پدر عالیلرینك تربیتنده اولوب والده‌لری وفاتندن صکره اشارت غیبیه ایله حکیم اتا خدمتنده بولنمشلردر مشار الیه حکیم اتانك وفاتندن صکره زوجه‌لری عنبر انایی که براق خانك قزیدر عقد تزویج ایتمشلردر زنکی اتا حضرتلرینك عنبر انادن ظهور ایدن اولادلری عالم و عامل و هر بری کندی عصرینك کزیده‌سی ایدی

مرویدرکه حکیم اتا حضرتلری سیاه ایمش بر کون زوجه‌لری عنبر اتانك

خاطرندن کچمشکه ( نولیدی حکیم اتا سیاه اولمسیدی ) حکیم اتا حضرتلری نور کرامتله زوجه‌سنك افکارینه واقف اولوب بیورمشلرکه یقین وقتده بندن سیاهه مصاحب اوله‌سن او سببدن ناشیدرکه حکیم اتادن صکره زنکی اتایه نصیب اولدیلر

روایت ایدرلرکه حکیم اتا حضرتلرینك خوارزم ولایتنده وفات ایتدکلری زمان زنکی اتا طاشکندده بولندیغندن علی العجله خوارزمه عزیمت ایتمشلردر حکیم اتا حضرتلرینك قبرینی زیارت وخاندانه اجرای تعزیت ایلمینجه هیچ بر یرده ارام ایتمدیلر عنبر اتانك مدت عدتی تمام اولدقده محارمندن برینی کوندروب نکاحه رضالرینی طلب ایلدیلر ایسه‌ده عنبر اتا یوزین دوندیروب بن حکیم اتادن صکره کیسه‌یه وارمزم خصوصا بو زنکی سیاهه دیو رد ایله جواب ویردی فی الحال یوزین نوجهله دوندیروب جواب ویردیسه عنبر اتانك بوینی اویله‌جه اکری قالدی عنبر اتا بو حالدن غایت مضطربه اولدیغندن کیفیت زنکی اتایه اعلام اولندی زنکی اتا تکرار عنبر اتایه خبر کوندروب بر کون حکیم اتا ایله اثنای مصاحبتده نولیدی حکیم اتا سیاه اولمسیدی دیه‌رك خاطرندن کچوردیکی ارزویی تفکر ایدیورمی ؟ وحکیم اتا حضرتلری نور کرامتله خاطرسنه واقف اولوب عن قریب بندن سیاهه مقارن اوله‌سین بیورمشلر ایدی دیدی بو صورت عنبر اتانك سمعنه ایرشدکده حکیم اتایی تفکرله اغلادی ونکاحه رضا ویردی عنبر اتا رضا کوستررکوسترمز بوینده‌کی اکریلك دفع اولدی

زنکی اتا حضرتلرینك اوزون حسن اتا وسید اتا وصدر اتا وبدر اتا نامریله درت خلیفه‌سی اولوب بونلر ابتدای حالده بخارا مدرسه‌لرینك برنده تحصیل علمله اشتغال ایدرلر ایدی اتفاقا بونلره بر داعیهٔ سلوك

ذوشدیکندن اشیالرین یغما ایتدیروب مدرسه‌دن چیقه‌رق ترکستان جانبنه عزیمتله زنکی اتا خدمتنه ایرشدیلر مشارالیه زنکی اتا حضرتلرینك کرامتیله جمله‌سی قطع مراتب ایدرك عصرلرنده مقتدای سالکان اولمشلردر

اوزون حسن اتا رحمةالله علیه زنکی اتا حضرتلرینك برنجی خلیفه‌سی اولدیغندن سرکذشتنك بوراجقده نقلی مناسب کورلدی مومی الیهم مرشد کامل ارامق اوزره طاشکند شهرینه وصول ایچون صحرای طاشکنددن کچرلر ایکن دوداغی قالین وسیاه بر چوبانك بر سوری صغر اوتلاتدیغنی کوردیلر مکر بو ذات زنکی اتا حضرتلری ایمش مشار الیه ابتدای حالده اسباب معیشتنی استحصال ضمننده چوبانلغه سلوك ایدرك اولاد وعیالنی الدیغی اجرتله اداره ایدر ایدی مشار الیهك صحراده نمازینی قیلدقدن صکره ذکر جهر ایله مشغول اولمق عادتلرندن ایدی مومی الیهم زنکی اتا حضرتلرینك یاننه تقرب ایتدکده چبلاق اباغیله بر یوك دیکنی بچوب ایب ایله باغلیه‌رق اوینه الوب کیتمك اوزره ایکن بونلر شو حالی کوره‌رك وتعجب ایدرك مشار الیهك یاننه واروب سلام ویردیلر زنکی اتا حضرتلری بونلرك سلامنی الوب نره‌دن کلوب نه طرفه کیتدکلرینی سؤال بیوردقلرنده ( طلبهٔ علومدن اولوب بخاراده تحصیل علمه چالشدیغمز اثناده بر مرشد کامل بولمق افکاری وجدانمزده حاصل اولدیغندن نائل امل اولمق اوزره طریق سیاحتی اختیار ایلدك ) جوابنی ویردیلر زنکی اتا حضرتلری براز توقف ایلیك اطراف عالمی تحری ایدهیم اکر ربع مسکونده بر مرشد کامل قوقوسی الور ایسه‌م سزه خبر ویررم دیدیلر مشار الیه حضرتلری یوزلرینی شمال وشرق وجنوب وغرب طرفلرینه دوندیروب براز وقت صکره مومی الیهمه توجیه خطابله اقطار عالمی اراشدیردم سزی مرتبهٔ کماله ایرشدیره‌جك بندن بشقه کمسه بوله‌مدم بیوردیلر

بونك اوزرینه ایچلرندن سید ایله بدر اتا بو سوزی رد ایدوب سید اتا کوکلندن بن سید و عالم بر سیاه چوبانه نصل تابع اوله‌یم بدر اتا دخی کندی کندی‌یه بو زنکی نه بیوك دعوی ایلر دیدیلر فقطاوزون حسن اتا ایله صدر اتا زنکی اتانك افاده‌سنی تصدیق ایلدیلر مع مافیه مشار الیه حضرتلری دردینك افکارینه کرامتله واقف ایدی بونلردن الك اول بیعت ایدن اوزون حسن اتا اولدیغندن جمله سندن اول مرتبهٔ کماله ایرشدیکه مومی الیه ایدی هر نه حال ایسه بونلرك دردی دخی بر برینی متعاقب مشار الیه حضرتلرینك قوهٔ معنویه‌لرینه اکاه اوله‌رق تصدیق وقبول ایتدکلرندن کافه‌سی عصرلرینك کزیده‌سی اولدی اشته زنکی اتا حضرتلرینك حال و قدرتی بوندن اکلاشیلور انتهی

زنکی اتا حضرتلرینك تربه‌لری سمرقند طریقی اوزرنده تقریبا سکز میل مسافه‌ده‌در مشارالیهك تربه‌لرینه متصل عنبر اتانك تربه‌لری اولوب ارککلر زنکی اتانك تربه‌سنی زیارت ایتدکاری کبی قادینلر دخی زوجه‌لری عنبراتانك تربه‌لرینی زیارتله کوز یاشلریله صولارلر بو تربه‌لرك اتصالنده یوزدن متجاوز طلبه‌یی استیعابه کافی جسیم بر مدرسه ایله واسع بر ده باغچه اولدیغندن اهالی شهردن اکثریسی لاجل التنزه بو باغچه‌یه کیدرلر هر سنه محل مذکورده پنایر قوریلوب بر قاچ کون سورر وبو صره‌ده بغداد ومحال سائره‌دن تربه‌یی لاجل الزیاره پك چوق ادم کاور پازارك قورلمسی ایلولك ابتداسنه تصادف ایلدیکندن طاشکند اهالیسی کافهٔ اورایه کیدرلر بورایه اسیای وسطانك هر طرفندن سیاحلر کاوب زیارت ایتدکاری کبی بر طاقم تجار دخی کله‌رك کلیتلی اخذواعطا ایدیلور محل مذکور اسیای وسطاده اولان قبائل مختلفه‌نك مرکز اجتماعی اولدیغی جهتله بنده اوراده بولنمغی ارزو ایتدیکمدن جورابك ایله سکز اونرفیق قالقوب کیتدك یوللرده عربه‌لر ایله بارکیر ومرکبلرك کثرتندن حاصل

اولان توز تحمل اولنور شی دکلدی ایلرو کیتدکجه غلبه‌لك چوغالوب بونلرك کیمی هنوز کیتمکده وکیمیسی عودت ایلمکده ایدی مدرسه‌نك قپوسنه واصل اولدیغمزده ایچری کیرملك غیر قابل ایدیسه‌ده یرلو پولیسلری بزی طانیدقلرندن یول اچوب ایچرو الدیلر وبزی دعوت ایدن میرزا یوسف افندینك یانته کتوردیلر طلبه‌دن بعضیلری یوسف افندینك احبابی اولدیغندن حقمزده حرمت ورعایت ایدوب عادتا کندی اومزده کبی استراحت ایتدك بر مقدار یمك یدکدن صکره بولندیغمز محل مدرسه‌نك بر کوشه‌سنده اولدیغندن بر پرده ایله کلوب کچنك نظرندن امین اولدیغمز جهتله چانطه‌ده اولان شرابدن بر شیشه‌سنی چیقاردق بو حالی کورن بزدن اوزاغه قاچدی بر ایکی ساعت استراحتدن صکره بغچه‌یی دولاشدق هر جمعیت کندینه مخصوص بر ایکی چادر قوروب وقپولرینی دخی پرده ایله اورتوب اکلنورلر ایدی هرچادرك یاننده اوجاقلر یانوب کباب وپلاو طبخ ایدلمکده وبعض چادرده چفته نعره وبوکا مماثل چالغی چالمقده وبعضیسنده دخی طانبوره ایله ساز وال چرپمه‌لره باقیلور ایسه بچه‌لرك رقص ایتدکلری اکلاشلمقده ایدی حاصلی محل مذکور پك زیاده غلبه‌لك اولوب هر کس بر درلو وقت کچورر ایدی

ذکر اولنان چادرلرك وسطنده طاشکند حکومتنه مخصوص بیوجك بر چادر اولوب بونك اوکنده بر طاقم کوچکلر رقص ایتمکده اولدیغی کبی اره‌ده دخی روسیه‌نك عسکری باندوسی اوفن باح کبی اوروپاجه مشهور اولان اوپره‌لری چالمقده ایدیلر رفیقلرم ایله برابر حکومت چادرینه کیروب واقشامه قدر اکلنوب وقت کچوردکدن صکره اقشام طعامنی اوراده ییوب شهره عودت ایلدك بعدالطعام روسیه ضابطاندن بر ایکیسی بر قاچ چنکی بولوب اوینادقلرندن بو صورت عموم اهل

اسلامك نفرتنی جلب ایدرك روسیه لیلره سنم ایتمکه باشلادیلر واقعا اهالینك بو بابده حقی وار ایدی روسیه ضابطاننك یرلولری کندولرندن تنفیر ایتمامك اوزره بو کبی شیلره دقت ایتملری اقتضا ایدر ایسه ده بالعکس اهالینك حدت ونفرتنی کوردکجه یاپدقلری شیئه مصر اولدقلرندن یقینده اهالی مرقومهنك روسیه لیلری اورالردن دفع ایتمك اوزره متفقاً قیام ایدهجکلری مأمول قویدر بر بیرام کونی طاشکند والیسنك اوکنده بر خیلی چنکی رقص ایتمشیدی بو چنکیلرك طاشکند اهالیء معتبرهسنك فامیلیالری اولدیغندن بحثله بر رعایت مخصوصه اولمق اوزره حضور والیده رقص ایتدکارینی روسیه ضابطانندن بر قاچی افاده ایتملرینه مبنی والی بو سوزه اعتماد ایدرك بونلره بر چوق ذیقیمت اشیا اعطاسیله تلطیف ایتمش وایرتسی کونی مزبورهلر کار خانهلرده کورلمش اولمغله عادتا بر طاقم فاحشه کروهندن اولدیغی اکلاشلمشدر

اهل اسلامك اك زیاده دقت ایلدکاری شی سنت خصوصیدر بر چوجق حال صباوتندن سنت اولنجهیه قدر یر ایچر ونماز قیلوب صائم اولور ایسهده سنتی اجرا اولنجهیه دکین معصوم عد اولنور یرلولر بیننده بر طاقم اعتقاد واردر که غایت تحف اولدیغی جهتله بعضیلرینك بو مجلده ذکر وبیانی مناسب کورلدی

حامله بر خاتون ارکك چوجق طوغوردیغی حالده کمال درجه سرورندن وجع ومشقته تحمل ایدهمز خلیاسیله صوك انمدقجه والدهسنه ارکك اولدیغنی ابه قادینلر بیلدیرمز حملنی وضع ایدن قادینك زوجی طرفندن زوجهسنك وضع حمل ایتدیکی اوطهنك التنه واوطه قپوسنك قارشوسنه ارکك چوجق ایسه بر قیون کچکی قز ایسه بر قوقله دفن اولنمق عادتدر بوندن صکره ابه قادین چوجغك ابوینی تبشیر ایله اجرتنی اخذ ایدر

يكی طوغان چوجغه برهفته كوملك كيديرلوب طقوزنجی كونی
صبینك بیوك والده‌سی طرفندن اولجه تهیئه ایدیلان بر بشیك ایله چوجق
طاقلری كتوريله‌رك چوجغه كيديرلدكدن صكره ارپه ايله مملو بر شلته
اوزرینه یاتیریلور دیكر بر چوجغك تولدینه قدر بوكا بیوك والده‌سی
طرفندن باقیلور بشیك وسائره‌نك احضارینه قدر چوجغی اصابت
عیندن محافظه ضمننده طقوز كون وكیجه چوجغك اولدیغی اوطه‌ده
قنديل ياقيلور وقرق كون اودن طيشاری چيقارلمز طقوزنجی كونی
لوخسه يتاغی قالديريلوب او كيجه بر خنا كيجه‌سی جمعيتی ياپيلور برقز
چوجق ايچون ايديلان جمعيت بوندن عبارتدر

طاشكند واسياى وسطانك سائر يرلرنده چوجقلر يدی سكز ياشلرنده
سنت ايدلمك عادت ايسه‌ده بعض فقرا چوجقلری اون بش يكرمی ياشنه
قدر قالور ختان جمعيتلرنده ( طاشكندده تويی تعبير اولنور ) چوجغك
كرك پدر وكرك والده‌سی طرفندن مكمل ضيافت چكيلوب اقربا وتعلقاتی
دعوت اولنمق وبو يولده پك چوق پاره صرف ايلمك عادتدر

سنت اوله‌جق چوجغك مكتب ارقداشلری باشلرینه كلاه كیوب اللرنده
اغاج قلیجلر ایله چوجغك خانه‌سنه كلوب و ایچلرندن اك بیوكی سنت
اوله‌جق چوجغی ارقه‌سنه الوب شهری الای ایله طولاشدیردقدن صكره
ینه خانه‌سنه كتوررلر سنت اوله‌جق چوجغه صباحدن افیون وخشخاش
كبی اویوشدیریجی بر شی ویردكلرندن بیچاره چوجغك سوقاقلری
طولاشدیغندن هیچ خبری اولمز مدعوین حاضر اولدیغی حالده بوندن
اولكی بحثده بیان ایتدیكم وجهله پلاو ایله درلو طاتلیلر تهیئه ایدلمش
سفره‌لره اوتوریلوب طعام اولندقدن صكره رقص ایتمك ایچون
بر قاچ دانه بچه كتوریلور و بوندن فضله اوله‌رق بر طاقده یرلو

حقه بازلری جلب اولنور مدعوین حقه بازلرك یاننه كیدرك هر كس قدرتی نسبتنده اقچه ویا سائر بر شی صاغ الیله صول اموزی اوزرندن حقه بازلره اتار بو عادت اجرا اولنورایكن سنت اوله جق چوجغك حرمده الك كوزل البسه سی كیدیریلوب سلاملغه كتوریله رك اوجه تهیئه ایدلمش اولان دوشه كه یاتیریلور لكن بو سنت دوشكی دخی برچوق مصرفله میدانه كاور

سنت یتاغی مسافرلرك اوطه سنده اولوب مسافرلردن الك خاطرلو اولنلر یتاغك اطرافنه اوتورر سنت عملیاتی غایت كسكین بر اوسطره ایله اجرا اولنه رق یاره نك اوزرینه باروت ویا اغاج توزی قویوب ایكی اوچ كون ظرفنده التیام پذیر اولور چوجقلرك فریادی ( ای مسلمان طفل سن اول مسلمان دكل ایدك ! ) معناسنه اولان ای مسلمان !! ـ بالقان كافره ـ كورلدیسی ارهسنده سنتی اجرا ایدیلور بوندن صكره ارتق صبیٔ مرقومك فردوس اعلایه كیرمسنه هیچ مانع قالمدیغی اعتقادنده بولنورلر

بر اركك چوجق اون بش ویا اون التیسنده وبعضاً دها اول ازدواج وقتی كلمش عداولندیغندن ابوینی طرفندن قز ارامغه باشلانور معمافیه اهالیٔ مرقومه بیننده پس وپایه اولنلردن بری اصیل اولانك قزینی المق كبی بر مناسبتسزلك خاطرینه كتورمیوب هر كس كندی كفؤنی ارایوب بوله رق انكله ازدواج ایدر مثلا بر خواجه قزینی البتّه خواجه زاده یه ویرمكه مجبور اولدیغی كبی هله باكره قزك كندی كفئنك غیری یه ویرلمسی پك نادردر بورالرده اكثر قزلرك وقت ازدواجی طقوز یاشندن صكره ایسه ده طاشكند اهالیسی بیننده اون بردن اون بشه قدردر بوسنده اولنلره اوروپالولر طبیعی چوجق نظریله بقارلر فقط بو طرفلرك هواسی

ایجابنجه چوجقلرك چاپوق كالشدیكندن یكرمی بش اوتوزینه كلمدن سیمالری بوزیشوب اوروپانك اللی یاشنده اولنلرله همحال اولمش اولور تأهل ایده‌جك اولان دلی قانلینك والده وهمشیره‌سی وبونلر اولمز ایسه تعلقاتندن بری قز ارایوب طبیعتلرینه موافق برشی بولنجه قزك پدر ووالده‌سنه ویاخود تعلقاتنه كیدرك دوكون حقنده ایدیله‌جك مقاوله‌دن بحث اولنور قزه ویریله‌جك جهاز ایله اوغلان طرفندن ویریله‌جك اغرلق (قالیم اطلاق اولنور) مهما امكن بر قیمتده اولمسی اقتضا ایتدیكندن طرفینك بونی ابتدا بیان ایتمسی لازمدر اوروپا مؤلفلرینك بیاننه نظراً بو قالیم قزك بهاسی اولدیغندن پدرینه كیتدیكی اكلاشیلیور ایسه‌ده بو تعریف خطا اولوب ویریلان قالیم یعنی اغرلق قزك بكرینه معادل اولمغله شاید مفارقت وقوعبولور ایسه دیكر برینه وارنجه‌یه قدر مذكور پاره ایله تعیش ایتمك مطالعه‌سنه مبنی اولدیغی یراولردن بر قاچ كشی سویلدی تأهل ایده‌جك چوجغك اقرباسندن قزه باقغه كیدنلر قزك حالنی كوكی اوله‌جق ذاته تعریف ایدرلر طاشكندده تأهل ایده‌جك ادم قزی نكاح ایله الدجغنه یمین ایتدیكی حالده قبل النكاح زوجه‌سی اوله‌جق قزی كوره‌بیلور طرفینك رضاسی تحصیل اولندقده مقاوله اولنان قالیم ایله برابر كوكی هدیه‌لری كوندریلور قالیمك دائما نقد اولمسی اقتضا ایتیوب عرصه وابنیه وباغ وباغچه كبی شیلرك دخی اغرلق مقامنده كلینه ویرلمسی جائز اولدیغندن اكر قز قالیم ویرلمدكجه نكاحده وكالتنی ویرمیه‌جكنی بیان ایدر ایسه اول المغه حقی اولور ولكن اصرار ایتمز ایسه دوكوندن صكره‌ده اله بیلور قالیمك مقداریله دوكونك صورت اجراسی مقاوله اولندقدن صكره كوكی طرفندن نكول اولنور ایسه قالیمك نصفنی قزه ترك ایدرك كیرویه چكیله بیلور

نكاحه كلنجه طاشكند اهالیسی بیننده طقوز صایی مقدس عد اولندیغی

جهتله ویریله‌جك اقچه‌نك دائما طقوز اولمق عادت اولدیغی کبی طقوز کره طقوز یعنی سکسان بر عدددن عبارت اولان اقچه الك بیوك هدیه صاییلور بوطقوز عددینه رعایت اولنمق خصوصی یالکز ولیمه جمعیتلرینه مخصوص اولمیوب بر احبابدن دیکرینه ویریله‌جك هدیه‌ده دخی بوکا رعایت اولنور کلین طرفندن کندی خانه‌سنده بر خنا کیجه‌سی جمعیتی یاپلدقدن وکوکی طرفندن دخی رفقاسنه بر ضیافت ویرلدکدن صکره دوکونه باشلانیلور محله امامی ویا کلین ایله کوکی اعیان بلده‌دن ایسه‌لر مظنه‌دن اولان بر ذات طرفندن نکاحلری قییلور کلین ایله کوکی نکاحده بولنمیوب اقربالرندن بری اجرای وکالت ایدر طرفینك وکیللریله شاهدلری حاضر اولدیغی حالده امام افندی قالیم ایله جهازك مقدارینی سؤال وبرینه همان مساوی اولدقده نکاحی قییه‌رق امام افندینك اقچه‌سی کوکی طرفندن ویریلوب بونك ایچون کلیندن پاره ایستمك عادت دکلدر بوندن صکره امر زفافلرینك اجراسنه تشبث اولنوب کوکی کلین اوطه‌سنه کیتدیکی وقت قپوده اولان قادینك بخشیشنی ویرمدکجه ایچری صالیویرلمز اوطه‌یه کیردکده کلین یکرمی اوتوز قادینك ایچنده اولدیغندن بونلرك ارەسندن کلینی تفریق ایله کیرویه چکمسی لازمدر اکر قزی اولجه کورمامش ایسه بونلرك ارەسنده بولوب چیقارمق مشکلجه‌در بونی متعاقب ضیافته باشلانوب صباحه قدر دوام ایدر ایرتسی کونی اوخانه‌یه متعلق اولان قادینلر هدیه‌لرینی الوب خانه‌لرینه کیدرلر ارککلر ایسه سلاملقده یمك ییوب واکلنوب بونلرده هدیه‌لرینی اله‌رق اولرینه طاغیلورلر دوکون اونده صباحه قدر مشعله‌لر وهوائی فشنکار یاقیله‌رق اظهار مسرت ایدیلور ایرتسی کونی‌ایابر جامع شریف خدمه‌سنه ویاخود فقرایه توزیع اولنمق اوزره کوکی طرفندن بش اون تیله (التون سکه) ویرلمك عادتدر

اسیا قطعه‌سنك بعض محللرنده خصوصیله ایران طرفلرنده بر مدت موقته

ایچون نکاح ایتمك ( نکاح متعه ) عادت ایسه‌ده طاشکندلیلر بو اصولی بیلمزلر اسلامیتده بر اسیر ایله نکاح جائز اولوب فقط طاشکندده بونی پکده مقبول صایمزلر اقربا وتعلقات ایله بر درجه‌یه قدر نکاح جائز ایسه‌ده سوددن طولایی بینلرنده مناسبت اولنلر ایله نکاح قطعیاً ممنوعدر بر ادم زوجه‌سنك والده ویاخود قز قرنداشی نکاح ایله المدیغی کبی بر اولاد دخی اوکی والده‌سنی الەمز ایکی قز قرنداشی بردن بر وقتده نکاح ایله المق جائز دکلدر لکن برینك وفاتنده ویا وقوع مفارقتنده دیکرینی المق ممکن اوله بیلور وزوجه‌سنك مساعده‌سیله زوجه‌سنك همشیره زاده‌سنی تزویج ایده بیلور

شریعت محمدیه‌ده بر ارکك بر انده درت قادینی اله بیلوب شاید بر دها المق ایستر ایسه اولکیلردن برینی تطلیق ایتمدکجه الەمز فقط صاحب ثروت اولنلرك متعدد اوطه‌لقلری واردر مع مافیه بویله درت زوجه‌سی اولنلر پك ازدر

قادینلرك زوجلرینه اطاعتی فرض اولوب زوجلرینك معلوماتی اولمیه‌رق بر ایش کورملری وسوقاغه چیقملری ممنوعدر بونکله برابر قادینلرك دخی زوجلرندن منتظر اولدقلری بعض شی واردرکه زوج بونلری تدارکه مجبوردر مثلا اقوات یومیه‌سی وملبوساتی واقامت ایده‌جك خانه ایله خدمتجی وسائره بر قادینك زوجی بونلری تدارك ایتمکده‌قصور ایدر ایسه زوجه‌سی حاکمه مراجعتله زوجنی ادوات بیتیه‌یی تدارکه مجبور ایده‌جکی کبی بعضاده زوجنك اشیاسنی صاتوب تدارك ایتمکه حکم اولنور زوجه‌سنی ممنون ایدوب کوزی خارجده اولمامق ایچون کندولرینه خانه‌لری دروننده هر درلو زینت ویرملری مشروعدر بر ادمك زوجه‌سنه باقق بوینه بورج اولدیغی کبی طائفهٔ نسایه اولادلریله پدر ووالده‌سی ویاخود عمه‌سی شرعاً باقمغه مجبوردر .

طرفیندن هر قنغیسی تبدیل دین ومذهب ایدر ایسه دیکرندن تفریق اولنور ارکك دیله دیکی وقت زوجه سنی تطلیقه مقتدر ایسه ده بلا سبب بر ارکك زوجه سنی تطلیق ایتدیکنی طاشکندده بولندیغم مدتجه نه کوردم ونه ده ایشتدم زوجه سنی تطلیق ایدن ادم مهر معجلنی تماميله ویردیکی کبی اوچ ای اون کوندن عبارت اولان عدتی زماننده کی اداره سنی دخی ویروب شاید قالیم یعنی مهر مؤجلنی ویرمامش ایسه انی دخی ویرمکه بورجلودر اسباب مشروعه یه استناداً طائفهٔ نسانك دخی زوجلرندن تفریقی قابل اولوب شاید زوجی بر اقامقده اصرار ایدر ایسه زوجه سی حاکمه مراجعتله کندوسنی تطلیق ایتدیرمکه صلاحیتی اوله بیلور بر ارکك زوجه سنی بعدالتطلیق ایکنجی واوچنجی دفعه ینه نکاح ایله اله بیلور ایسه ده بوندن صکره تطلیق ایتدیکی تقدیرده بردها المق قابل اولهمز

بو حالده طائفهٔ نسا کندولرینی زوجلرینه سودیروب بر کلام ایله بیننده اولان رابطه نك محوی درکار بولندیغنه بناء عقلی باشنده واهل عفت اولان قادینلر عادتا اوروپاده ارککلری اداره ایدن قادینلر کبی قوجه لرینی تحت اداره لرینه الدرق بالعکس ارککلری ایستدکلری صورتده قوللانورلر چونکه قادینلر معارفه لری اولان دیکر قادینلر ایله الفته مأذون اولدقلرندن بونلرك هر برندن اوکرندکاری کلام ایله زوجلرینی بر درجه یه قدر اداره یه اقتدار کسب ایدرلر بوندن بشقه زوجلرینی محکوم ایدن قادینلر قوجه لرینك خارجاً ایشلرینه دخی مداخله یه باشلایوب شاید قوجه سی حکومت مأمورلرندن بیوجك بر ادم ایسه مزبورنك حکومت ایشلرینه بیله مداخله ایده بیلمسی قابلدر

بوراده معارفه کسب ایتدیکم کساندن بعضیلرینك هر بر امورلرنده

زوجه‌لریله مشاوره ایتدکلرینی اکلادم . اهل اسلامدن هیچ بر کیمسه‌نك غایت تکلیفسز اولدیغی احبابنه بیله زوجه‌سنه متعلق خصوصاته دائر مکالمه‌یه کیرشمدیکندن بوکبی شیلری سؤال ایدرك کنهنه وارمق متعسردر بردن زیاده تأهل ایدنلر زوجه‌لرینی بر خانه‌ده اوتورتمغه مقتدر اوله‌میشلری برینك نائل اولدیغی امتیازی دیکرینك کورمکه تحمل ایده‌مامسندن ناشیدر . بو مثللو یعنی ایکی ویا اوچ زوجه‌سی اولان بر ارککك قاریلری بربرینه کونداش تعبیر ایدرلر که کون رفیقه‌سی دیمکدر

سارت قبیله‌ی بزم دوچار اولدیغمز علل وامراضك غیری بر قاچ علته مبتلا اولورلر که بونلرك دخی اهالی بیننده ظهوری یاهوانك تأثیری ویا مأکولات ومشروباته عدم دقتلرندن ناشیدر . از جمله اهالیء مرقومه رشته (١) تعبیر اولنور بر علته مبتلا اولورلر . بوخسته‌لق یالکز بورالرده دکل هواسی وخیم وصویی کریه اولان محللرده دخی ظهور ایدر . بونلر ایچلمسی قابل اولمیان صولرك ایچنده کوزه کورنمز راده‌ده موجود اوله‌رق ایچیلور ایکن انسانك بوغازندن اشاغی کیدوب مدت معینه ظرفنده کسب جسامتله بیوجك بیاض بر نوع صولیجان هیئتنی الور . بو علته دوچار اولنلرك ایاغنده بر شیش پیدا اولدیغی مشاهده اولندقده یرلو اطباسنه مراجعتله عفونت اولان محله بر نشتر اوروب مذکور شریتی اوجندن بقالیه‌رق بر دکنك پارچه‌سی اوزرینه صرارلر . مع مافیه بو صارمق عملیاتنده زیاده‌جه دقت لازمدر . زیرا بریرندن قوپار ایسه کیرویه قلان پارچه‌لر ایری ایری شریت اوله‌جغندن متعدد چبان ظهور ایتمش اولور . بونلردن انسانك وجودنده بعض کره بر قاچ دانه‌سی بردن حاصل اولور . بو علتك ظهورندن اول

(١) بزم بو طرفلرده شریت تعبیر ایتدیکمز حیوان اولوب وجود انسانده اینجه وغایت اوزون صولیجان کیدر

کیکارده بر اغری ایله برابر داخلا بر اتش ظهور ایتمکله باشلار طاشکندده ظهوری نادر ایسه ده جیزاح و بخارا و قرش بلده‌لرنده کثرتله وقوعبولور سمرقند شهرنده بولندیغم مدتجه علت مذکوره‌یه مبتلا اولمش بر کیمسه کورمدیکمدن شهر مذکورده نادرالوقوع اولدیغی اکلاشیلور حالبوکه جیزاح و بخارا و قرش قریه‌لرنده قناللرده اولان صویك بتسندن طولایی اهالی ایچه‌جکی صویی صهریج و کوللردن کتوررلر کرك صهریج و کرك کول ایچنده قلان صولر التی یدی ایلق اولوب مذکور شریدلرده کوزه کورنمز صورتده اولدیغندن اهالی بو صویی ایچر ایچمز علت مذکوره‌یه کرفتار اولور

اسیای وسطی‌ده پك چوق مسکین اولوب بونلر سمرقند شهرنده اهالی ایله اختلاط ایدرك حتی شاه زنده جامع شریفی قپوسنده بو بیچاره‌لردن ارتق یوزی کوزی شکل و هیئتی غائب اولمش بر طاقم ادملرك تسأل ایتمکده اولدقلرینی کوردم طاشکندده بونلر اهالی ایله اختلاطدن منع ایدیلوب کندولرینك ایریجه محله و پازار و چارشولری واردر بوندن بشقه اهالینك مدت مدیده جریان ایتمیان نهر و قنال صولرینی قوللانملرندن ناشی بر طاقم علت دها ظهور ایدر که بونلردن بری یارهٔ افغانی ویا پاشا حارده ( قورت ینکی ) تعبیر اولنور ابتدا وجود انسانده اوفق یارهٔ هیئتنده ظاهر اولوب باقلمدیغی حالده مرور زمان ایله یاره بیویه‌رك انسانك موتنه سبب اولور برلو اطباسی علت مذکوره‌یی استاودوپیلوم قوللانه‌رق اوکنی قولایقله المقده و علت مذکوره اکثریا چوجقلرده ظهور ایتدیکندن ابو اولدیغی وقت بیوجك بر لکه براقمقده‌در

بیك سکز یوز یتمش ایکی سنه‌سی اسیای وسطایی خوفه دوچار ایدن قولرا علتی اولا جیزاح طرفلرنده ظهور ایله جنوباً سمرقند و شاهریزاب

وحصار وجیحون طرفلرینه وغرباً قاتی قورغان ونورانه طرفلریله بخارا وخیوه‌یه قدر ممتد اولدیغی کبی شرقاً اوانیه ایله خوقند خانلغی طرفلرینه وشمالاً دخی طاشکند شهرینه کله‌رك بورادن ایکی قوله‌ایریله‌رق بری ایسیق قولی دیکری دخی (١) نومرولی استحکامنه قدر سرایت ایتمشدر علت مذکوره حکمنی غایت شدتله اجرا ایلدیکندن بخارا وخوقند طرفلرنده تلفات کثیره‌یی موجب اولمشدر طاشکندده حکومت طرفندن بونك اسباب مندفعه‌سنك چاره‌سنه باقلمش ایسه‌ده اهالی پك زیاده خوف وتلاشه دوچار اولمشدر اهالینك روایتنه نظراً بو قورلا علتی بیك سکز یوز یتمش ایکی سنه‌سندن اول اسیای وسطاده ایکی دفعه دهاوقوعبولمشدر بری بیك سکزیوزاوتوزایکی سنه‌سنده‌ودیکری دخی بیك سکز یوز قرق سکزده‌در علت مذکوره اندن صکره طاشکند شهرنده بر دهاوقوعبولمامشدر حالبوکه بخارا طرفلرنده بیك سکزیوز یتمش بر سنه‌سنده بر خسته‌لق ظهور ایدرك اهالیدن پك چوغی قورقودن تلف اولمشدر بو خسته‌لغك قورلا اولوب اولوقت ایران طرفلرنده شدت قحطدن ظهور ایله اطرافه سرایت ایدرك بخارایه قدر کتمش اولدیغی مرویدر علت مذکوره قاته قورغان طرفلرنده شدتله حکمنی اجرا ایلسندن ناشی اهالی شاشیره‌رق رؤسای قبائلك واقع اولان طلبلری اوزرینه متعدد اطبا ایله کلیتلی اجزا کوندره‌رك معاونت اولنمشدر شوراسی غریبدرکه سنهٔ مرقومه طرفنده ظهور ایدن قورلا علتی اطرافده بولنان کویلره سرایت ایتمش ایسه‌ده ایچرولرده ساکن اولان اهالی‌یه اولقدر سرایت ایتمیوب بدویت اوزره تعیش ایدنلرك برونی بیله قناماشدر

پیره وکهله کبی حیوانات مضره‌نك روسیه‌لیلر کلنجه‌یه قدر اسیای وسطاده وجودی یوق ایکن شمدیکی حالده کافهٔ خان وقوناق محللرنده کثرتی اولوب فقط بخارا وخوقند طرفلرنده حالا بیلمیورلر

سارت قبیله سنده بولنان یرلو حکیملر بر خسته یه باقدقلری وقت اولا خسته نك صورت ظاهره ده کورنیشی ایله طبیعتنی تحقیق ایدرك اکا کوره تداوی یه تشبث ایدر اطبای مرقومه نك اکثریت اوزره مطالعه ایتدکاری تاجتول مؤمن نام کتاب قولنجه تداوی ایده جکی خسته نك اولا طبیعت بشرك منقسم اولدیغی درت عنصردن قنغیسنه منسوب اولدیغی تحقیق ایله اکا کوره مداواته ابتدار ایلمکدر طبیعت ایله امراضی تشخیص ایتدکدن صکره یابوینندن بر قیطان واسطه سیله تعلیق اولنمش بر طوربه ویا بوینینه صاردیغی صارغنك اوجنده اولان باغی چوزه رك اوفاق کاغدلره صارلمش بر طاقم علاجلر چیقاروب خسته یه ویرر بو علاجلرك اکثریسی توز اولوب شاید ایکیسنك بر برینه مزج اولنمسی لازم کاور ایسه بونلری قوقلایه رق دیکرلرندن تفریق ایدرك خسته یه ویروب وصورت مزجنی تعلیم ایدر بوسببدن ناشی انسان اجزا تحریسی کلفتندن وارسته اولور

پروفسوردر اجندورفك روایتنه نظراً ترکستانده استعمال اولنان علاجلرك کافه سی عربلرك اورالری فتحلرنده قوللانمش اولدقلری علاجدن عبارتدر حاصلی اسیاده قوللانیلان علاجلر ایکیوز یکرمی التی نوع نباتدن حاصل اولوب بوندن ایکیوز اونی ابن بیطار ایله هم عصر اولنلرك ترتیبی اولدیغی کبی قصوری دخی دیورسقوریت وغالن نام حکمای متقدمینك معلومی ایدوکی اکلاشلمشدر مذکور نباتاتدن بعضیلرینك یاندرتی ویا عدم وجودی جهتله یرلرینه دیکرلری قائم اولمشدر مرقوم دراجدورفك بیان ایتدیکی ایکیوز یکرمی التی نوع مواد کیمیویه نك اون ایکیسی دیار اجنبیه دن والتمش ایکیسی هندستاندن کتورلدیکی جهتله چینی ویا هندستانی نامی ویرلمشدر مواد مذکوره نك یتمش بری خدای

نابت اولوب طاشکند طرفلرنده حاصل اولمقده والیسی سمرقند ایله بخارا طرفلرنده وبعضیلری دخی خیوه وخوقند وافغانستان ولایتلرندن کتورلمکده اولدیغنی یرلو عطارلرندن بری بیان ایتدی فقط الیوم مواد مذکوره‌دن بریسی ایران اقلیمندن والتیسی عربستان ایله ممالک عثمانیه‌دن وبری مصردن ودردی دخی اوروپادن کتورلمکده بولنمشدر

اهالیدن برینک حین وفاتنده بعدالغسل کفینلنه‌رك قبره کتورلدیکی اثناده اجرت ایله طوتیلان بر ایکی قادین متوفانک زمان حیاتنی یاد ایله فریاد ایدرك وجنازه‌نك اوکی صره اغلیه‌رق قبرستانه قدر کیتمك عادتدر فقرادن بولنانلرك نعشلری یالکز صارلدیغی کفن ایله دفن ایدیلور فقط زنکینلرك کندولرینه مخصوص مرقدلری اولوب بعضاً محزن کبی بر مزار یاپیله‌رق اطرافی خرج وطوغله ایله اوریلوب جنازه‌یی دفن واوراسنی فاملیایه حصر ایدرلر مرقدلرك اوزرینه وفات ایدنك اشیاسندن بر شی وضع ایتمك وچوجق اولور ایسه بشیك وبوکا مماثل اوفاق‌تفك قویمق عادت اولدیغی کبی جنازه‌نك دفن اولندیغی کونی متوفانك احباسنه اش تعبیر اولنور خمیردن لقمه کبی طعام ویریلور یدنجی وقرقنجی کونلر ایله التی ماه وبر سنه صکره کلوب قبر اوزرنده اوقویه‌رق اغلمق دخی عادت بلده‌دندر جنازه‌نك برنجی کوننه غب تسمیه اولندیغی مثلاو طائفهٔ نسایاس وماتم علامتی اوله‌رق بر سنه سیاه کیرلر ارککلرجه ماتم علامتی بر شی یوقدر

بو عادتلر روسیه‌لیلر بیننده دخی جاری اولدیغندن یاروسیه‌لیلر اسیای وسطی ایله اختلاط ایتدکجه اهالیٔ اسلامیه‌دن المشلر ویاخود اسیای وسطی اهالیسی روسیه‌لیلردن اوکرنمشلردر مثلا طاشکندده بر جنازه ظهور ایلدیکی وقت قبرستانه کتورلدیکی اثناده هر قنغی جامع اوکندن

بکیلور ایسه بر مقدار ارام ایله توبه واستغفار اولنه‌رق متوفانك کناهلرینك عفوی ایچون دعا اولندیغی کبی روسیه‌لیلر دخی هر کلیسا اوکنه کلندکجه ارام ایله دعا ایدرلر

طاشکندده بر جنازه دفن اولنوب تعلقاتی خانه‌لرینه عودت ایدر ایکن قبردن بر اوچ طوپراق المق عادت اولدیغی کبی بو عادتی روسیه‌لیلرده اجرا ایتمکده‌در معارفه کسب ایتدیکم ذواتدن بری اولادینك وفاتنده مزاردن بر اوج طوپراق الوب والده‌سنك کوکسی اوزرینه وضع ایتمسی اجیسنك دفعنه مدار اولدیغنی بیان ایتدی طاشکند اهالیسی موتانك غسل اولندیغی دستی‌یی موتا ایله برابر قبره دفن ایدرلر

بن اسیای وسطایی سیروسیاحت ایدنجه‌یه قدر موغوللرك وقتیله روسیه ممالکنی فتح وضبط ایتدکلرندن ناشی براقش اولدقلری عادت وتأثیرك پکده حکمی اولمدیغنه قائل اولمشیدم حالبوکه روسیه اووقت یعنی موغوللرك زمان سطوتنده عادتا عاجز بر تبعه صفتنده ایدی روسیه پرنسلری اره صره موغولستانده واقع مقر حکمدار اولان قره قوم شهرینه کلوب موغول حکمدارلرینه عرض انقیاد ایتمکده‌اولدقلری کبی موغوللیلرك روسیه شهر وقصبه‌لرنده متعدد ویرکو تحصیلدارلریله مأمورلری اولدقدن بشقه روسیه ممالکی ایکیوز اللی سنه‌دن متجاوز موغول حکمدارلرینه تابع اولدیغندن موغوللرك عادات واطواری روسیه عادات ولسانیله قارشمسی امر طبیعیدر

ایشته بوکبی اسیای وسطی اهالیسنك اوفاق تفك بعض عادتلری روسیه‌لیلره مشابه اولمسی موغول ایله روسیه تاریخنك مناسبات قدیمهٔ طبیعیه‌سی اولمسندن ایلرو کلدیکنه اصلا شبهه‌م قالمدی مع مافیه

ء

ا

ط

ق

اج

م

اب

غ

بن

مما

خ

زم

اره

مو

شه

رو

اول

ام

ایشن

زو

طبی

قشقرلی چینجه‌لرین بر سپاهی [illegible]

روسیه‌لیلرك بعض شیلرده اسیا اهالیسندن فرقی اولمسی انجق اوروپالیلر
ایله اختلاطدن ایلرو کلمشدر   از جمله روسیه ممالکنده جزانك شدت
وتنوعی ماده‌سی ایله دلی پترونك زماننه قدر روس قاریلرینك یوزلری
وباشلری اورتولی کزملری موغوللردن قالمه بر عادت اولدیغی مصدقدر
ابتدالری محاکم وجزا وهر بر شی شرع ( شریف ) مقتضاسنجه
اجرا اولنوب صکره‌لری اداره ملکیه‌یه دائر قانونلر یاپمشلردر   موغوللر
دین اسلام ایله مشرف اولمزدن اول نسوانك تستری نه اولدیغنه واقف
اولمیوب وقت جهالتلرنده مقدس عد ایتدکلری کونلرنده قاریلر دخی
اچیق صاچیق اوله‌رق کزملری عادت اولدیغنه تواریخده مسطور
اولمسی دخی دلیلدر

روسیه‌لیلرك اسیا اهالیسنك اخلاق وعاداتیله متخلق اولملری روسلرك
ایلرو کلنلرینك اهالیء مرقومه ایله الفت وانسیت پیدا ایتملرندن ایلرو
کلمشدر   خصوصیله حالا سرای ( روسیه‌نك ) مراسم وعاداتیله
ایمپراطورك رسمی کونلرده اجرا ایتدیکی اصول موغول اصولنه موافقدر
روسیه‌لیلرك شمدیکی حالده شتائیه معناسنه اولان ورخ کلمه‌سنك قرملینده
واقع چارك سراینه علم اولمسی ذاتاً تاتار لساندن مشتق یوقاری معناسنه
اولدیغی کبی بخارا امیرینك سراینه دخی یوقاری تسمیه ایدرلر که بو صورت
موغوللرك عادات واطواری روسیه‌لیلرك شیوه لسانلرینه بیله داخل
اولدیغنه بر دلیل علنیدر   روسیه دولتنك بانیء ثانیسی مقامنده اولان
غراند پرنس ایوان قالتیانك نامنه قالتیا کلمه‌سنك علاوه‌سی چغتای لسانده
بك ویا کیسه معناسنه اولان حلیت کلمه‌سندن مشتقدر   روسیه وکلاسی
موغوللردن کوردکاری اصوله تبعیتله باشلرینی تراش ایتمك وطبق موغوللر
کبی البسه کیمك عادتلری ایدی حتی شمدیکی حالده بیله روسیه‌لیلرك
باشلرینه کیدکاری بر نوع تقیه الان اسیای وسطی اهالیسنك قوللاندیغی

تقیه‌دن هیچ بر فرقی یوقدر قتل واعدام اولنان کاچاروبج دیمتری‌نك جسدی حالا قرملین کلیساسنده هواسی تخلیه اولنمش بر صندق داخلنده محفوظ اولدیغی کبی ولادیمیرمونو ماخ نام قرالك تاجی موغول خانلرینك تاجندن اصلا فرقی اولمیوب شو قدر وارکه بونك اوزری مجوهرات ایله تزیین قلنمشدر

ملبوسات اسامیسنه گلنجه روسیه‌لیلرك الان بعض شیلر ایچون قوللاندقلری کلماتك تاتار لساندن مأخوذ اولدیغنه هیچ شبهه یوقدر مثلا قوندوره‌یه باشماق وچزمه‌یه ایچه‌توف وکره قوشاق دیرلر بوندن بشقه بیك یدیوز سنه‌سنه قدر روسیه ایمپراطورینك الك اعلا بارکیرلرینه مخصوص اولان اخورلره ارغماق تعبیر ایدرلردیکه بو کونکی کونده اسیای وسطاده الك مقبول عد اولنان بر نوع بارکیره تسمیه ایدرلر روسیه‌لیلرك قازینه لفظی خزینه یرینه وقازنه‌جی کلمه‌سنی دخی خزینه‌دار مقامنده استعمال ایدیشلری دخی موغوللردن مأخوذ اولدیغنه دلیلدر بو خزینه کلمه‌سی بزده ( اوروپالولرده ) عربلردن اسپانیایه واسپانیالیلردن دخی غربه نقل اولندیغی اثناده غلط اوله‌رق مغازین کلمه‌سنه تحویل اولنمشدر روسیه‌لیلرك اقچه معناسنه اوله‌رق استعمال ایتدکلری دنغا ویادنجی کلمه‌سنك اسیای وسطاده بولندیغی مدتجه تقریبا یکرمی قاپیق قیمتنده‌بر سکه‌یه ویریلان تنغه لفظندن غلط اولدیغی دخی اکلادم تاتارلرك التی کلمه‌سندن مشتق اوله‌رق موغوللرك التی تنغه قیمتنده اولان سکه‌یه التنه کلمه‌سی علاوه اولنه‌رق بیاتالتین ( بش التون یاخود بش قاپیق دیمك ) پترسبورغ عربه‌جیلری بیننده الان مستعملدر باتحان ارشین انبار سرای چارداق کلمه‌لرینك شرق لساندن اخذ اولندیغنه هیچ شبهه یوقدر روسیه‌لیلرك ویرکو واداره خصوصاتی دخی تحقیق وتدقیق ایله برابر موغوللرك اصولیله نسبت اولنسه بینلرنده بر فرق کورلمز

اسلام کلمه‌سنك معناسی جناب حقه اطاعتی ایمادر که وقت واجابنه کوره حضرت جبرائیل ( علیه السلام ) طرفندن محمد ( صلی الله علیه وسلم افندمزه ) جناب حق طرفندن ایت ایت وحی وانزال بیوریلان قرأن ( عظیم الشان ) اوزرینه بنا وتأسیس اولنمش بر دین اولوب بو دینك برنجی اساسی‌عد اولنمغه شایان اولان نقطه‌سی جناب حقك وحدانیتنی وحضرت فخر عالمك حق نبوتنی تصدیق وایماندر قرأن ( عظیم الشان ) یالکز اصول دینیه‌یی دکل دولتلرك هر بر اموراداره‌سنی وحتی افراد جمعیتدن اولان بر کسه‌نك نه وجهله قزانوب نه صورتله تعیش ایتمسی لزومنی برر برر بیان ایدر چونکه محمد ( صلی الله علیه وسلم افندمز حضرتلری ) اصحابنه وعظ ونصیحت بیوردقلری وقت سنته اقتدا ایله دین مبین اسلامك قاعدهٔ اساسیه‌سنی تحصیل ایدنلرك مکافات ابدی‌یه نائل اوله‌جقلرینی وعد ایدرم مآل شریفنده‌کی حدیث نبوتلریله تشویق بیورمشلردر واقعا اهل اسلام بو بابده ذره قدر دین مبین اسلامدن انحراف ایتمزلر قرأن ( عظیم الشان ) ایسه وقت سعادتده جمع ایدیله‌میوب برر وایکیشر جزؤلری حاوی اولان ایات کریمه دری وپیراقلر اوزرینه تحریر اولنه‌رق حفظ اولنمقده بولنمشیدی حضرت محمد ( علیه السلام افندمز ) لك برنجی خلیفه‌لری ابو بکر ( رضی الله عنه حضرتلرینك ) لك زمان خلافتلرنده وهجرتك اون اوچنجی سنه سنده زید ابن ثابت حضرتلرینه متفرق اولان قرأن ( عظیم الشانی ) جمع وترتیب ایتمسی امر بیورلمشدر ایشته دین اسلامك اساسی اولان قرأن ( عظیم الشان ) اوامر الهیه‌یی جامعدر ایات جلیلهٔ قرأنیه معانی کثیره‌یی حاوی اولدیغندن هر کس تضمن ایلدیکی معانی‌یی درك ایتمکده عاجزدر قرأن ( عظیم الشان ) ایچنده علمانك ا کلامقدن اظهار عجز ایتدکاری معانی حدیث شریفده موجوددر

ایشته احادیث نبویه اوزرینه هم حضرت علی ( رضی الله عنه افندمز )

وهم سائر صحابهٔ کرام ( رضوان‌الله تعالی علیهم اجمعین ) حضراتی طرفلرندن جمع وترتیب بیورلمش پك چوق کتاب اولدیغی کبی بونلرك ایچنده کتب ستّه واردرکه بخاریٔ شریف دخی بونده داخلدر اجماع امت ـ چهاریار گزین ( افندیلرمزك ) زمان خلافتلرنده اکثریت آرا ایله قرار ویریله‌رك و قرآن ( عظیم الشانده ) ده‌کی سرائر حکمیه‌دن عبارتدر قیاس ـ خلفای مشار الیهم حضراتنك زمان خلافتلرنده احادیث نبویه ایله آیات کریمه بیننده اولان قیاس اولوب بو مسئله خلفای عباسیه زماننه قدر امتداد ایدرك مجتهدین کرام حضراتی طرفندن دخی ازاله بیوریلان شبهه‌دن عبارتدر

حضرت محمد ( علیه الصلاة والسلام افندمز ) ك زمان سعادتلرنده فرق اسلام یتمش اوچدن عبارت اولوب بونك یالگز بر فرقه‌سی اهل جنت اولدیغی بیان بیوردقلری صره‌ده (۱) مجوسیلر یتمش ویهودیلر یتمش بر وخرستیان یتمش ایکی فرقه‌ره تقسیم اولندیغی کبی اهل اسلامك دخی یتمش اوچ فرقه‌یه تقسیم اولنه‌جغی احادیث شریفه ایله ثابتدر واقعا محمد ( علیه الصلاة والسلام افندمزك ) ك ارتحال بیوردقلرینی معقب ظهور امامت بحثندن (۲) طولایی اهل اسلام تفرقه‌یه دوشوب بر طاقم فرقه‌لره تقسیم اولنمشلردر الیوم بونلردن پك چوغی موجود ایسه‌ده باشلیجه‌لری سنی وشیعی نامیله ایکی فرقه اولوب دیگرلری بونلردن متشعبدر سنی ایله شیعیلر بیننده اولان فرق دخی شیعیلر علی ( رضی‌الله عنه حضرتلرینی ) چهار یار گزین سائره‌یه تفوق ایتدیرمك ایستدکلری حالده سنیلر حضرت ابو بکر و عمر و عثمان و علی ( رضی‌الله عنهم حضراتنی )

---

(۱) ملل نحل ترجمه‌سنه مراجعت اولنه

(۲) خلافت وامامت بحثی محمود السیرده مفصلا بیان اولنمشدر

صره‌سیله طانورلر بین‌الاسلام مسند جلیل خلافت اویله یالکزجه بر کمسه‌یه تخصیص اولنیوب اهالی بیننده انتخاب اولنمغه تعلیق اولنمشدر بونلرك بیننده باشلیجه فرقك بریده شیعیلر جانلری تهلکه‌ده اولور ایسه ارتداده جواز ویررلر سنیلر ایسه ارتداد ایتمکدن ایسه فدای جان وجهان ایدرك شربت شهادتی ایچوب سعادت ابدیه‌یه نائل اولمغی اولی واعلی اعتقاد ایدرلر بوندن بشقه بو ایکی فرقه بیننده‌کی فرق ابدست وطهارت وصوم وصلاة وحج ایله بعض اوامرده تخلف ایدوب خصوصیله سنیلرك احادیث نبویه‌در ادعاسنده بولندقلری بعض احادیثه شیعیلر اعتقاد ایدوب ایناتمزلر

ایرانیلر اکثریت اوزره شیعی اولوب کرچه سنیلره اهل اسلام درلر ایسه‌ده اهل ضلالت اعتقادنده بولندقلری کبی سنیلر دخی شیعیلره او نظرله باقدقلرندن بونلرك بیننده بر درجه‌یه قدر مباینت واردر حتی شمس‌الدین محمد طاشکندی روجی حضرتلرینك قولنه کوره شیعیلر یالکز مضل دکل منکر بالله اولدقلرندن اسیر ایتمك دخی جائز اولدیغی جهتله اسیای وسطی اهالیسی حالا ایرانیلره بویله اعتقاد ایدرلر

## ﴿ مترجم طرفندن علاوهٔ مخصوصه ﴾

شمس‌الدین محمد روجی حضرتلرینك فضل وکمالی حقنده بورایه بر قاچ سوز علاوه‌سنی مناسب کوردم

مولانا شمس‌الدین محمد روجی رحمه‌الله مولانا سعدالدین کاشغری حضرتلرینك جملهٔ اصحابندن ایدیلر نیچه ییلار جامع هراتده اقامت بیوردیلر مولودلری روج نام قریه‌ده‌در که هرات شهرینك قبله جانبنده طقوز فرسخ مسافه‌ده واقعدر روایت اولنورکه والده‌لرینك بش یاشنده

غایت سوکیلی بر اوغـلی وفات ایتمکله قلبی محزون اولمش بر کیجـهٔ عالم معناده رسالتپناه صلّ الله تعالی علیه وسلم افندمز حضرتلرینی مشـاهده ایدوب غم یمه خـوش دل اول که حق تعـالی حضرتلری سکا صـاحب دولت واوزون عمرلی بر اوغل ویرسه کرکدر بیورمشلر بر مدت صکره مولانا محمـد شمس الدین طـوغمش اولدیغـندن والده‌لری دائما مولانا شمس الدینه دیرلر ایمشکه بکا وجودکله بشارت ایتدکاری فرزند سنسن

مولانا شمس الـدین حضرتلری چوجقلغنده بیله عزلته راغب وابنـای جنسندن محترز ومجتنب ایمشلر والده‌لری منزلنده کندی‌یه مخصوص خلوتخانه پیدا ایدوب اکثر اوقاتنی انده کچوررلر ایمش اباواجدادی تاجر ایمشلر بیوررلر ایمشکه دائما ارزوم حضرت رسالتپناه افندمزی بر کیجه واقعه‌مده کورمك ایدی بر کون والده‌مك یاننه کیتدم کوردمکه تعلقاتمدن برچوق خاتونلر طـوپلانوب کتاب اوقیورلر درسـلری بر دعا بحثنه کلمش ایدیکه هرکیم بودعانی برنیجه اوقوسه البته پیغمبرمز افندمز حضرتلرینی واقعه‌سنده کـورر بونی ایشـتدیکم انده ارزوم دهـا زیاده‌لشدی اتفاقاً اول کیجـه جمعه کیجه‌سی ایدی خلوتخـانه‌مه چکیلوب دعایی اوقومغله مشـغول اولدم وهرکیم که جمعه کیجه‌سـی اوچ بیـك کره صلواة وسـلام کتوره حضرت فخر عالمی معناسـنده مشاهده ایده دیو ایشتمش اولدیغمدن او مقدارده صلواة وسلام کتوردم اندن صکره یاتوب اویودم معـنامده کوردمکه کندی اویمزك قپوسـندن ایچری کیردم والده‌م صفه‌نك کنارنده طورر ایدی بنی کـورنجه دیدیکه ای اوغل نیچون کیج کلـدك بن سکا منتظرم ایشته حضرت رسـالتپناه صلّ الله تعالی علیه وسلم افندمز حضرتلری بزم اویمزه تشریف بیورمشلردر کل سنی حضور سعادتلرینه ایلتهیم دیدکدن صکره الیمه یاپیشوب کتوردی باقدم کـوردمکه اول حضرت صـفه کنارنده یوزلری قبله‌یه متوجه

واطراف وجوانبده چوق کیمسه‌لر بولندیغی حالده اوتورمشلر وبر بلوك جماعت دخی ایاق اوزرنده حلقه اولوب طورمشلر قارشولرنده بر ذات شریف اوتوروب حضرت فخر عالمك امر بیوردقلری مکتوبلری یازمغله مشغول ایدی او ذاتك مولانا شرف‌الدین عثمان حضرتلری اولدیغنی اکلادم

والدم بنی حضور سعادته کتوردی دیدیکه یارسول‌الله صاحب دولت واوزون عمرلی بر اوغل وعد بیورمش ایدکز او چوجق بومیدر یوقسه دکلمیدر حضرت فخر عالم بنم جانبمه عطف نظرله بلی اول فرزند بودر بیوردیلر اندن صکره مولانا شرف‌الدین عثمانه متوجه اولوب بیوردیلرکه بونك ایچونده بر مکتوب یاز مولانا الینه بر کاغد الوب باقدم اوچ سطر یازی یازدی وسطرك ذیلنه حجتلرك التنه شاهد یازدقلری کبی بربرندن منفصل بر چوق اسامی یازوب ومکتوبی دوروب بوکوب بنم الیمه ویردی بنده مکتوبی الوب عودت ایلدم یولده کیدر ایکن مکتوبك مضمونه واقف اولمدیغم خاطریمه کلدیکندن کیرو دونوب جناب رسالتپناه افندمز حضرتلرینه کوستره‌رك حکم مکتوبه معلومات حاصل ایلمك ایچون تکرار حضور رسالته کلدم وديدمکه ( یارسول الله بیلمزمکه بو مکتوبده نه یازلمشدر ) مکتوبی الوب اوقودیلر بن حضرت فخر عالمك اوقومسیله برابر اوچ سطر یازویی ازبرلدم اندن صکره مکتوبی بوکوب ینه بنم الیمه ویردیلر الك اوزرینه بشقه بر شی دها سؤال ایلمك ارزوسنده بولندم ناکاه قولاغمه قپو چالنمسی صداسی کلدی اویاندم کوردمکه والدم النده بر شمعه ایله اوطه قپوسندن ایچری کیردی ودیدیکه اوغلم هیچ واقعه کوردکمی دیدمکه بلی ... او دخی بنده کوردم دیدی وحکایت ایتمکه باشلادی کورمش اولدیغی رؤیا تمامیله بنم رؤیامه مطابق ایدی بیوزرلردیکه ابتدای

جوابنده، قریهٔ روجده اولدیغم وقت بنده بو طریق داعیه‌سنی پیدا اولدی بعض کیمسه‌لردن استفسار ایلدمکه هراتده هیچ بیوك ادم وارمیدرکه خدمتلرینه واروب کمر بستهٔ اهتمام اوله‌یم شیخ صدرالدین رواسی نامنده، بر عزیزك خوافی خلفاسندن اولدیغنی خبر ویردیلر بونی ایشتدیکم کبی جانب شهره متوجه اولوب شهره داخل اولمدن شیخ زین الدین خوافی حضرتلرینك قبر شریفلرینی زیارته کیتدمکه شیخ صدرالدین اول زمان انده، ساکن ایدیلر اتفاقاً مجلس ذکرلرینه راست کلدم وخلقهٔ ذکرلری کنارنده بر زمان دوردم فقط بر شی اکلایه‌میوب شهر روجدن مولانا حافظ اسماعیل حضرتلرینه واروب مشار الیهی بر جامع شریفده بولدم بن قپونك طیشاروسنده دیواره طیانوب ومشار الیهك حالنه نظر ایلیوب شیخ صدرالدین حضرتلرینك خلقهٔ ذکرینی واصحابنك احوالنی تفکر ایلردم کندی کندیمه دیردمکه اول فریاد واضطراب نه ایدی بوسکونت ندر ناکاه مولانا حضرتلری مبارك باشلرینی قالدیروب بکا خطاب ایدرك بیوردیلرکه « برادر بروکل » بن دخی بی‌اختیار ایلرو واردم بنی کندی یانلرینه اوتورتدیلرو بیوردیلرکه شاهرخ میرزانك ( ایران شاهلرندندر ) حضورنده خدمت ایدنلردن بری دائما شاهرخك اوکنده بلنداواز ایله شاهرخ !! شاهرخ !! شاهرخ !! دیسه مغایر ادب دکلمیدر ادب اولدرکه خدمتکار پادشاهك اوکنده وقول افندی حضورنده سکوت ایدوب فریاد وفغان ایلمیه اندن صکره بو بیتی اوقودیلر ( کار نادان کوته اندیش اوست ※ باد کردکش که درپیش است ) ترجمه‌سی « شبهه‌سز نادان وابله کاریدر » ذکرده بیهوده فریاد ایلمك ※ نحن اقرب سرینی فهم ایتمیوب ※ حاضری غائب کبی یاد ایلمك ※

اندن صکره الینه نظر ایدوب پارمغمده بر زهکیر کوردیلر بر حاجت ایچون رجایه کیدن کمسه‌نك الی بوش اولمق روا دکلدر بنده زهکیری

پارمغمدن چیقاردم مولانا حضرتلری اایاغ اوزرینه قالقوب مسجد ایچنه کیردیلر حاضرلردن بعضیسی برابرنجه کیتمکلکمه دائر اشارت ایلدی بنده ارقه‌دلری صره کیتدم بر یرده اوتوروب بنی اوکارینه اوتورتدیلر وبکا تعلیم طریق ایلدیلر ویوردیلر که جامع‌شریف پك کوزل یردر بونده ساکن اول

ایشته مشار الیه شمس‌الدین محمد حضرتلری بر منوال‌مشروح قطع‌مراتب ایله واصل‌حق‌اولوب قبرشریفلری‌دخی ترکستانده روبجی شهرنده الان مقام زیارت اولدیغی رشحات عین‌الحیاتده مسطوردر انتهی

مسلمانلر اوزرلرینه فرض اولان ارکان دینیه‌یی تماميله اجرا ایدوب هله جمعه کونلری جامعه کیدوب جماعتله نماز قیلملری الزمدر یوم مذکور پنجشنبه کونی کونش غروبندن ایرتسی جمعه کونی کونش غروبنه قدر ممتد اولدیغندن اسلام اولنلر او کونی یالکز طاعات وعباداتله مشغول اولورلر طاشکند شهرنده اولان اوچیوز عدد جوامع ( شریفه ) صالی کونلری اقشامیله جمعه کونلری صباحی جماعتله طولوب ایام سائره‌ده دخی جماعتله نماز قیلمنك فضیلتنه واقف اولنلر دوام ایدررایسه‌ده صالی وجمعه کونلری قدر غلبه‌لك اولمز

بوراده‌کی جوامع ( شریفه ) مستطیل‌الشکل اوله‌رق بر طرفی اچیق واوك طرفنده دخی بر طاقم دیرکلر اوزرینه اوزون صچاقلر انشا اولنور محراب قپونك مقابلنده اولدیغی کبی جامعك ایچروسی مزین اولمیوب یالکز الواح جسیمه اوزرینه تحریر اولنمش ایات کریمه واحادیث شریفه ایله بعضیلرنده دخی مکهٔ مکرمه رسملری واردر که التنده تعریفات ایله هندستانده طبع اولندیغی مسطوردر ابدست المق‌ایچون هر بر

جامعك حوليسنده بر شادزوان اولوب چاغلیانلر كبی بونلرك ایچنده دائما صو جریان ایدر

هر جامعه مخصوص بر امام ایله بر ده صوفی (قیم) اولوب امامارك معاش وظیفه لری اولمدیغندن اهالی طرفندن اداره اولندیغی مثللو صوفیلره نكاح وسائر جمعیتلرده عوائد ویررلر وجنازه ظهورنده متوفانك البسه سنی اعطا ایدر جمعه كونلری اهل اسلامك اقین جوامع مذكوره یه كیتملرینه انسان باقغله طویه من بونلرك كافه سی طاهر ونظیف البسه لر ایله ملبس اولدقلری حالده سنت سنیه دن اولدیغی وجهله صارقلرینك اوجلرینی اوموزلرینه اوزاده رق واختیارلری عصالرینه طیانه رق كمال درجه سرور ایله دوداقلری اوینایه رق جامعه واصل وقپونك اوكنده قوندره لرینی چیقاروب بر طرفه وضع ایله منتظم صورتده صف اولورلر

مسلمانلر بیننده طریقتلر اولوب بونلره سلوك ایدنلر باشلرینه كلان وقوعاتك كافه سنی جناب حقدن بیله رك بلایه رضا ایله مقابله وذكرده بولنورلر طاشكنده اولان طرق علیه دن اك چوغی محمد بهاءالدین نقشبندی طریقی اولوب بوندن بشقه خفیه وجهریه وقادریه وصوفیه طریقتلری دخی واردر صوفیه طریقنه سلوك ایدنلر خوجند وخوقند طرفلرنده پك چوقدر طرق مذكوره نك هر برینه مخصوص ذكر وار ایسه ده بونلرك اساساً جمله سی بر اولوب انابه ایدنلر هر طریقك ایری ایری پیری اولدیغنی بیان ایتدیلر مثلا نقشبندی طریقنك پیری بخاراده مدفون (حضرت) محمد بهاءالدین (قدس سره) وجهریه دخی حضرت یاسوی (قدس سره) اولدیغی كبی طرق مذكوره یه سالك اولنلرك مقصدی واصل حق اولمقدن عبارتدر خفیه اولنلر قلباً ذكر ایلدكلری كبی جهریه وقادریه اولنلر دخی جهراً ذكر ایدرلر نقشبندیلر بر طاقم

اغماالده طرق سائره‌دن فرقلی اولوب بونلر اکثریت اوزره تجرد وعزلتی اختیار ایلرلر جهریه طریقندن اولنلرك طاشکند جوامع شریفه‌سنده یومیه ذکرلری اولوب مثلا پازارایرتسی کیجه‌لری ایشان خواجه جامعنده وپازار ایرتسی کونلری صباحدن باشلایه‌رق اویله‌دن ایکی ساعت صکره‌یه قدر خواجه احرار جامعنده پنجشنبه کونی اقشام اوزری یعنی جمعه کیجه‌لری صباحه قدر اورطه پازارنده کائن ایشان صاحب خواجه جامعنده‌در بونده بر ایکی دفعه دخی حاضر بولندم

بر پنجشنبه کونی اقشام اوزری روسیه‌لیلردن بر قاچ احباب ایله برابر جامع شریف مذکوره کیدرك اهالی طرفندن اصلا ممانعت کورمیوب ایچری کردك روسیه‌لیلرك طاشکندده اولان جوامعدن هر قنغیسنه اولورایسه اوسون کیرملرینه ممانعت اولنمدیغی کبی قوندره‌لرینی چیقارتمق اوزره جبرایتمدکلری خوفلرندن ناشی اولدیغنی وحتی روسیه‌لیلرك بعض جامعلرده نماز قلنور ایکن اچیقدن اچیغه سیغاره ایچوب یره توکردکارینی بیچاره مسلمانلر کوروبده کوکسلری قباره‌رق یوزلرینی دیکر طرفه چویردکلرینی کوردم

جامع مذکوره جمع اولمش اوتوزدن متجاوز ادم بر خلقه اولوب اولا خفیف خفیف ذکره مباشرتله کیتدکجه اشتداد ایدوب باشلرینی صول اوموزلرندن قلبلری اوزرندن صاغ اوموزلرینه وتکرار قلبلرینه کتورر کبی دائمی بر حرکتله یارم ساعت مقداری دوام ایتدیلر غایت صیجاق اولدیغندن اوست البسه‌لرینی چیقاره‌رق وجمله‌سی قات تر ایچنده قالدقلری حالده ذکره نهایت ویره‌رك بعدالدعا شیخلرینك النی اوپوب طاغلدیلر بونلرك بر منوال مشروح عبادتلرینه ذکر تسمیه ایتدکاری کبی طالبانه دخی ذاکر وشیخلرینه ایشان ( عزیز ) تسمیه ایدرلر اوجه‌اوتوردقلری حالده

بر ساعت قدر ذکره دوام وکیتدکجه هم صدا وهم وجودك حرکتی شدت پیدا ایتدیکی حالده جمله سی بردن اباغه قیام ایدرك وحی ۰ حی دیه‌رك فریاد ایدوب دوندکاری اثناده ایچلرنده ضعیف وناتوان اولنلر عادتا تحمل ایده‌میه‌جك راده‌یه واردقلرینی کورمك بر درجه‌یه قدر سکرزمزه تأثیر ایتدیکی جهتله جامعدن چیقوب کیتمکه مجبور اولدق

اسیای وسطاده طرق علیه‌یه منسوب اولنلر غایت متعصب ایسه‌لرده ذکر ایله مشغول اولدقلری حالده روسیه‌لیلرك کلوب سیر ایتدکلرینه ممانعت ایتمیشلری یا کندولرینك اصول عبادتلرینی کوسترمك ویاروسیه‌لیلری اسلام اولمغه تشویق ایتمك دیمك اولدیغنه ذاهب اولدم اهالیدن اکثریسی طرق مذکوره‌دن برینه سالك اولدیغندن نمازینه دوام ایتمکه مجبور اولمغله برابر داخل اولمیانلر دخی حوقند وبخاراده رئیس تعبیر اولنور مأمورین واسطه‌سیله نماز وقتی جامعلره سوریلوب حتی دکان صاحبلری قوهٔ جبریه ایله دکانلری قپاته‌رق جامعه کیتمکه اجبار اولنور اکر اهالیدن بری جامعه کیتمکدن اجتناب ایله رئیس ویامعیتنده ضبطیه مقامنده بولنانلرك امرینه مخالفت ایدر ایسه تکدیر اولنوب بعضاً قرباجله دوکرلر فقط ضارب الینی اموزندن یوقاری قالدیرمق جائز دکلدر لکن روسیه‌لیلر طاشکندی ضبط ایتدکارنده بو رئیسلری قالدیردقلرندن شمدیکی حالده اهالیدن پك چوغی بینماز اولوب جامعلرده اولان جماعت بر ونهایت ایکی صفدن وبونلرك دخی جماعتی اختیارلردن عبارتدر حتی قاضیلردن بریله اثنای صحبتده مناسبت کتوروب شمدیکی حالده اهالیدن جامعه دوام ایدنلر اولکینك نصفی راده‌سنده اولوب هله کوندزلری ایشله مشغول اولنلرك ابدست المق ویا نماز قیلمق خاطرلرینه بیله کلمدکارینی بیان ایدوب بو ایسه محضا روسیه‌لیلرك بورالره کلدکلرینك سوء تأثیری اولدیغی علاوهٔ مقال ایتدی واقعا اهالیٔ

مرقومه دیانت واعتقاد جهتنده ضعیفلندکلرندن نمازی ترك ایتدکدن بشقه شرعاً مذموم وحرام اولان شیلری علناً ارتکاب ایدیورلر روسیه‌لیلر بوراره کلزدن اول هیچ بر کیمسه شرعشریفك منع بیوردیغی بر فعلی ایشلمك حدی دکل ایمش

روسیه‌لیلر اسلامك امور دینیه‌لرینه کرچه صورتا مانع اولمق تصورنده دکل ایسه‌ده مانع اوله‌جق بعض شیلره مساعده ایلدکلرندن اسلامیتك اوطرفلرده کیتدکجه ضعف بولدیغی کورلمکده‌در بورالرده بولنان کافهٔ اهل اسلامك نهایت درجه مراجعت ایده‌جکی اوفه شهرنده مقیم مفتی ( پیشوای دین ) در بو ذات واقعا غایت عالم وفاضل ایسه‌ده نه‌چاره‌که کندوسی ذاتاً روسیه زادکاندن وروس افکارینك مروجی بولندیغندن وروسلر ایسه بونی مخصوصاً او خدمت معتنایه نصب وتعیین ایلدکلرندن ارتق دین اسلامك دوامنه نقدر غیرت ایده‌جکی بوندن اکلاشیلور جنرال قوفمانك بو طرفلره کونده‌جکی مسیونرلردن بعضیلری کلمکه باشلامش ایسه‌ده بونلره کلیتلی مصرف وقوعبوله‌جغی کبی چکیله‌جك زحمت ومشقت ایسه تعریفدن خارج اولمغله پك‌چوغی جسارت ایده‌میور

بو جهتله پترسبورغدن طاشکنده کلمش اولان دعوت پاپاسلری امل ایتدکاری قدر اکلنه‌میوب بر قاچ کون اقامتدن صکره عودت ایتمکه مجبور اولمشلردر روسیه‌لیلر بو حالده دوام ایتدکاری تقدیرده اسیای وسطاده توسیع ملك ایله املارینه نائل اوله‌جقلری شبهه‌سزدر فقط چرکس ونوغایلره ایتدکاری ظلم کبی اسیای وسطی اهالیسنه دخی غدر وظلم ایدرلر ایسه اراسی چوق سورمدن روسلرك محو اوله‌جغنده دخی شبهه یوقدر بیك سکز یوز یتمش ایکی سنه‌سی قضاة ایله درسعام

افندیلر طرفندن بالترتیب روسیه مأمورلرینه اعطا اولنان لایحه‌ده کوچکلرك رقصیله نا مشروع اولان مواد سائره‌نك منعی واهل اسلامك جامعه دواملری تحت تضییقه المسنی التماس ایتشلر ایسه‌ده اهالی‌یی جامعه کیتمکه اجبار ایتمك قانوناً ممکن اوله‌میه‌جغنی وفقط کوچکلرك رقصنی منع ایده‌جکلرینی بیان ایتشلردر وکوچکلرك منعی شرع (شریف) احکامنجه ممنوع اولدیغی ایچون اولمیوب محضا بونلرك رقص ایتدکلری محله اهالینك ازدحامی جهتله ایلروده بر خسته‌لغی موجب اولور ملاحظه‌سنه مبنی ایدوکی دخی کندولرینه تفهیم اولنمشدر

اسیای وسطاده تحصیل معارف معدوم حکمنده اولوب مکاتب صبیانیه‌نك کافه‌سنده قرآن ومذهبه متعلق اولان موادك غیری بر شی تدریس ایدلمز مکتب خواجه‌لرینك اکثریسی جاهل اولدیغندن صبیانك تحصیلی هم اغر هم محدوددر اسیای وسطاده اولان مکاتب ایکی نوع اولوب بونلردن بری محله چوجقلرینه مخصوصدر دیکری دخی مدرسه‌درکه بونلرده تدریس ایدیلان علوم عربیه اولوب ریاضیه دائر بر شی یوقدر طاشکندده اون یدی مدرسه وار ایسه‌ده بونلرك اون بری مشرف خراب اولوب بو کونکی کونده انجق التی دانه‌سی موجوددر بونلردن بری قوقول طاش مدرسه‌سیدرکه بوندن درتیوز اللی سنه اول انشا اولنمشدر بری دخی باراق خان مدرسه‌سیدرکه اوچیوز یکرمی سنه اول انشا اولنوب بو کونکی وقتی انجق یوز طلبه اداره‌سنه کافیدر بو مدرسه بر وقتلری کلیاً خراب اولوب درونده اوتورلمز بر حاله وارمیشکن ملا خانك قوش بکلرندن قنایات شاه زمان حیاتنده بر خیلی پاره وقف ایتدیکی کبی وفاتنده دخی مالملکنی بورایه وصیت ایتدیکندن عادتا مجدداً انشا اولنورجه‌سنه کوزل بر تعمیر اولنمشدر بری دخی بکلر بکی مدرسه‌سیدرکه بوندن قرق سنه اول انشا اولندیغندن سائر

مدرسه‌لرك كافه‌سندن كوزل ووقفی دخی زیاده‌در بر طاقم دكانلر ایله دكرمانلر وكلی اراضی مذكور مدرسه‌یه وقف ایدلدیكندن ایكی یوزدن متجاوز طلبه‌یی اداره‌یه كافیدر

محله مكتبلرینه كلنجه خواجه‌لره مكاتب مذكوره‌یه دوام ایدن چوجقلرك ابوینی طرفندن سنوی اوتوزدن قرق قاپیقه قدر پاره ویرلدیكی كبی شكر وقربان بیراملرنده دخی بر رقات البسه وپنجشنبه كونلری تقریباً یارمشر قپه‌لك بر صومون كوندریلور مدرسه‌لرده اولان طلبه ایله درسعام افندیلره هیچ بر طرفدن بش پاره ویرلدیكی حالده بونلرك جمله‌سی منسوب اولدقلری مدرسه‌لر طرفندن اداره اولنورلر

طاشكندده مظنه‌دن اولان سید قاسمك مدرسه‌سنی بر كون مشاهده ایتمك اوزره كیدوب كزدم بو مدرسه‌نك انشاسنه پك چوق پاره‌لر صرف اولندیغی بناسنك متانت وتزیینندن اكلاشیلور بو سید قاسمك واقعا علوم عربیه ایله تفاسیر واحادیث ( شریف ) شرحنه واقف بر ذات اولدیغی دركار ایسه‌ده مومی الیهك طاشكند شهرنجه اولان شهرتی حافظ قرآن اولمسیدركه بونلره شرقده حافظ وطاشكند قاری تسمیه ایدرلر شوراسی غریبدركه مومی الیهك ایكی مخدومی وایكی كریمه‌سی ایله بر حفیدی اولوب جمله‌سی قاری اولمقله بونلرك عربجه بر كلمه دخی بیلمدكلری حالده قرآنی حفظلرینه المری شایان تحسین وافریندر بونلر قرآن ( عظیم الشانك ) معناسنی مجمل اوله‌رق تركی فارسی تفسیرلر واسطه‌سیله اكلامغه مقتدر ایسه‌لرده ایت ایت معنا ویرمكه مقتدر دكللردر

مومی الیهك انشاسنه موفق اولدیغی مدرسه كاملا كندی طرفندن اداره اولنمقده ایكن بوندن ایكی سنه اول مذكور مدرسه‌یه وقف ایتمش

اولدیغی پازار یری مؤخراً روسیه‌لیلر طرفندن پنایر محلی تخصیص اولنمغله بطال اولدیغندن اداره‌سنه خلل طاری اولمشدر بو مدرسه‌ده روس لساننك تحصیلنه دخی موافقت اولندیغندن پنایرك طاشکندشهرنجه برمحسناتی کورلمدیکی جهتله منع ایدیلوب مومی الیهك پازاری ازقدیم رواج بولمشدر

چوجقلر عموماً ذکر اولنان مکاتب ابتدائیه‌ده تحصیله مباشرتله التی یدی سنه علی التوالی دوام ایدرلر اول امرده الفبادن بدأ ایله قرأن هجه‌لمك وبعده قرائت دها صکره امثله ونحو ومنطق اوقودقدن صکره مراد اولنان کتاب تدریس اولنور اوجه تدریس اولنان کتابلردن بر قاچنه بردن مباشرتله یازی‌یه تعلیم ایتدیرلدیکندن بر چوجق ایکی بچق سنه ظرفنده هر کوردیکی کتابی اوقومغه لیاقت کسب ایدر معلم کوزنده بیوك کوزلکلرله مکتبك بر کوشه‌سنده اوتوردیغی حالده بر طرفی کتب مختلفه ایله یغیلی واوکنده صبیان خلقه اولوب کتابلر یرده اولدیغی حالده کافه‌سی مطالعه ایله مشغول اولورلر مکاتب مذکوره‌یه داخل اولان ادم خواجه‌نك چوجقلردن هانکیسنك درسنه دقت ایدوب ایتدیکنی فرق ایتمسی محال کبی کورینور ایسه‌ده خواجه یالارجه بونکله مشغول اولدیغندن چوجقلردن بری درسنه دقت ایتدیکنی درحال کوروب اوزون بر دکنکی تحته‌یه اوره‌رق مرقومی درسنه باقمغه اجبار ایدر

چوجقلر کونشك طلوعیله برابر مکتبه کیدرك کوندزلری یارم ویا بر ساعت مقداری استراحتله برابر اقشام اوزری ساعت اون برده خانه‌لرینه عودت ایدرلر جمعه کونلری تعطیلدر بر چوجق الفبایی تکمیل ایدرك هجه‌یی دخی سوکدکدن صکره قرأن اوقومغه بدأ ایتدکده

ابوینی طرفندن خواجه افندی‌یه بر شالوارلق چوقه و یاشالی و یاخود قدرتنه کوره بر هدیه ویرملک عادتدر بر چوجق درسنی تکمیل ایتدکدنصکره بالاده ذکر اولنان مدرسه‌لردن برینه کیده‌بیلور که بوراده علوم عربیه ایله فقه تحصیلنه شروع ایدر مدرسه‌لرده تدریس اولنان کتبك عددی یکرمی سکز اولوب بعضاً یوز اوتوز یدی‌یه قدر چیقدیغندن اون بش سنه درسه دوام ایدر اصولی وجهله کتب مذکوره نهایت بولنجه‌یه قدر تحصیله دوام ایدنلر پك از اولوب فقط دوام ایدن اولور ایسه اجازتنامه اخذ ایله یا درسه چیقار ویا نیابته سلوك ایدر مذکور مدرسه‌لرك وارداتی تحصیل ایله کرك درسعام خواجه افندیلر وکرك طلبهٔ علومك مأکولاتنه صرف ایدنلره متولی اطلاق ایدیلور

مدرسه‌یه مداوم بولنان طلبه افندیلر درسلرینی درسدن اول یا خانه‌لرنده ویاخود مدرسه‌لرده‌کی مطالعه خانه‌لرده مذاکره ایدرلر بر ایکی دفعه بونلرك درسنده بولندم هله مدرسیندن بر خواجه افندینك درسنده بولندیغم اثناده افندیٔ مومی الیه اوکنده اولان کتابدن بر عباره اوقویه‌رق ایکی ساعتدن متجاوز بونك تفرعاتنی یعنی اولا الته تطبیق ایدرك بعده فقهه و اك صکره عوامك اکلایه‌جغی وجهله معنا ویریشنه حیران اولدم هله طلبه‌دن بعضیلری خواجه افندی‌یه درسه متعلق اسئله ایرادیله ویریلان جوابه اوبری اعتراض ایدرك بینلرنده بعضاً عادتا منازعه وقوعبولور خارجدن درس دیکلیانلر دخی سؤاله قارشدیغندن منازعه عمومه سرایت ایدوب نهایت بونلرك مشکلنی ینه خواجه افندی حل ایدوب سکوت ایدرلر مذکور مدرسه‌لرك غیری صلوة خانه وقاری خانه ومثنوی خانه ناملریله اوفق بر طاقم مدرسه‌لر دها واردرکه بونلر آیری آیری مدرسه اولمیوب فقط اصل مدرسه‌لرك شعبه‌لرندندر

تحصيل علوم يالكز ذكوره مخصوص اولميوب قزلرك تحصيلي ايچون دخی متعدد مكتبلر اولديغندن التی يدی ياشنده ايكن بدأ ايدهرك اوچ درت سنه تحصيل ايله اوغراشدقدن صكره بر ايكی سنه ديكيش ونقش اوكرنمك ايچون اوستهيهدوام ايدرلر

طاشكندده ايكی قاضی ايله معارفه پيدا ايتديكم جهتله بونلری حالا درخاطر ايتدكجه قلبمده بر محبت حس ايدرم بونلردن بری سابق قاضی قالينك مخدومی محی الدين خواجه اولوب مومی اليه ذكی وظريف وصادق بر كيمسه اولديغندن شهر مذكوره وصولمك ابتدالرنده مومی اليه وبرادری وعمی زادهلريله تعلقات سائرهسی برابر اولديغی حالده بنی بر كون اقشام اوزری خانهسنه كتورديكندن كيجه ياريسنه قدر فوق العاده صورتده وقت كچوردم جريان ايدن مباحثه بالطبع تحصيل علوم ايله شريعت محمديه اوزرينه منحصر بولنمشيدی مومی اليه ابراد ايتديكم سوءاللرمه بر درجهلرده جواب ويرهرك بنی اسكات ايلديكه حتی ويرديكی جوابلرك پك چوغنی اكلامغه قدرتم تعلق ايتمديكندن ناچار اوت جوابنی ويروب جهلمی پردهٔ تصديق ايله ستر ايتمكه مجبور اولدم ارهده لطائفه دائر بعض مصاحبته دخی مومی اليه اليشك ايتامش ايسهده لطائفك دين ومذهبه تعلقی اولماسی ابتدای امرده اخطار ايتدی

اسيای وسطی اهاليسی بيننده ايكی نوع محكمه اولوب مدنی وشهری اولنلر قاضينك فتوای شريفهيه مراجعتله حكملرينه راضی اولورلر حالبوكه قرگيز وسائر حال بدويتده امرار وقت ايدن قبائل بيننده قضاته بيس تسميه ايدرلركه بونلر عندی بر طاقم احكامه تبعيتله فصل دعوی ايدرلر احكام مذكوره ايشتمكله برندن ديكرينه منتقل ضروب امثال

قبیلندن اولوب بعضیلری شریعت محمدیه احکامنه مخالف ایسه ده عقله قرین اولدیغی مصاحبت ایتدیکم روس قاضیلری بیان ایتدی حال بدویتده اجرای احکام ایدن قضاة تهمتك درجه سنی اصلا قالدیره‌میه‌رق مغدورك درجهٔ تحملنه کوره غداره حکم اولنور اورالری روسیه‌نك ید ضبطنه کچوبده روس محکمه‌لری تشکیل اولنجه‌یه قدر ذکر اولنان قاضیلر بالانتخاب تعیین اولنورلر ایمش

روسیه‌لیلر اسیای وسطی محاکمنی اصلاح ایتدکاری صره‌ده بی تعبیر اولنان بدوی قاضیلرك روسیه نفوذینك اوطرفلرده انتشارینه اصلا مانع اوله‌میه‌جغی جهتله دوامنه موافقت ایله یالکز هر قاضی سنوی وقوعبولان دعاوی‌یی محکمه‌نك سجلنه قید ایله تشکل ایتمش اولان مجلسه حواله واورادن دخی طوغریجه روسیه والیلرینه ارسال اولنمسنه قرار ویرلدیکی کبی بلا سبب قاضیلرك عزلی دخی جائز اولمیه‌جغنی اعلان ایتمشلردر ایشته قرا وقصباتده ساکن اولان اوزبك وقرکیزلر اهالئ شهر کبی عالم اولمیوب بالعکس جاهل اولدقلرندن جزئی بر درس کورمش طلبه النده قالوب پك چوق کره‌لر دعوالری شرعشریفك مخالفی اوله‌رق فصل وروئیت اولنور اوز بکلردن بر طاقلری کندو ارزولریله ازوبکجیلك تعبیر اولنان عاداته دوام ایدرلر ایسه‌ده نصرالله خان شهر سبز طرفلرینی فتح ایتدیکی اثناده منتظم اسلام محکمه‌لری تأسیس ایتدیکندن مشار الیهك وفاتنده شهر سبزینه استقلالیت قدیمه‌سنه مالك اولمش ایسه‌ده محاکم مذکوره اهالی نظرنده ممدوح اولمغله قالدیرلمیوب الان دوام ایتمکده بولنمشدر

طاشکند شهری اسلام ادارسنده بولندیغی اثناده تعیین اولنان حاکملر برقباحتی اولمدیجه عزل اولنمیوب ایدی صورتله قالورلر ایمش بونلرك

احقاق حق ایتملری فتاوای شریفه‌یه استناداً اولدیغی جهتله اهالینك ذره قدر برینك حقی دیکرینه کچمك قابل اولمدیغی کبی اهالیدن هرقنغی برینك دیکرندن بر دعواسی اولور ایسه دیله‌دیکی یعنی امنیت ایده‌بیلدیکی بر محکمه‌یه مراجعت ایله خصمی علیهنه اقامهٔ دعوا ایدر ایشته روسیه‌نك زیر تصرفنه داخل اولمیان خانلقلرده الان دعوالر بو منوال اوزره رؤیت اولنور قالین قاضی یعنی رئیس قضاة دخی کندویه مخصوص بر محلده ارام ایله محکمه‌لرده رؤیت اولنان دعوالری عیناً سجلاتنه قید وادخال ایدر هر نوع دعوالر ایچون محکمه‌لره مراجعت اولنوب اوفق تفك دعوالری دخی قاضیلر رؤیت ایتمکه مأذون ایسه‌ده بعض بیوك دعوالرك انفالبیان قالین قاضی واسطه‌سیله بك حضورنده فصل ورؤیت اولنمسی مقتضیدر بر قاضینك دعوایی رؤیت ایتمسندن امین اولمیان کیمسه دعواسنك بك حضورنده رؤیت اولنمسنی استدعا ایدر بالاده معارفه کسب ایتمش اولدیغمی بیان ایتدیکم قالین قاضی مجالس مذکوره‌دن برنده رئیس اولدیغندن سائر اعضانك کافه‌سی مومی الیهك امرینه امتثال ایتدکلری خوفلرندن اولمیوب فقط مومی الیهك بو بابده اولان مهارتیله برابر عالم اولمسندن ایلرو کلمشدر قتل تهمتیله متهم اولنلرك اجرای محاکمه‌سی دخی مجلس مذکوره حواله اولنه‌رق حکمی ویریلوب فقط سیاسته اجراسی بکك امرینه متوقفدر

روسیه‌لیلر طاشکندی ضبط ایتدکدن صکره اهالی محکمه‌لرك تبدیل اولنمامسنی رجا ایله حال قدیمی اوزره ترك ایتمشلردر قاضیلر ظهور ایدن بر طاقم دعوالرك فصلندن بشقه ازدواج وتطلیق ایله زوج وزوجه بیننده تحدث ایدن منازعاتی دخی فصل ورؤیته مأمور اولدقلرندن بونلرك ذره‌جه تبدیل وتعدیلی اسلام دیننه طوقنه‌جغی وبالاخره اهالینك عدم خشنودیسنی وبلکه بر اختلال ظهورینی مؤدی اوله‌جغی روسیه‌لیلر

طرفندن حس اولنمشدر روسیه‌لیلر قفقاس وقریم طرفلرنده دخی ابتدالری بو اصوله دوام ایتمشلر ایسه‌ده مؤخراً اهالیٔ مسلمه‌نك دخی روسیهٔ محکمه‌لرینه کیتملری امر اولندیغندن شمدیکی حالده تطلیق ویازوج ایله زوجه بیننده اولان منازعه‌لردن بشقه بالجمله دعوالرك روسیه محکمه‌لرنده رؤیت اولنمدقجه حکومت اجرای احکامنی درعهده ایتمدیکندن بالطبع اسلام محکمه‌لری حکمسز قالور لکن روسیه‌لیلرك هندستان وقعه‌سندن متنبه اولملری اقتضا ایده‌جکی پرده بالعکس بیلدکلرندن شاشمملری پك غریبدر چونکه بیك سکز یوز التمش درت سنه‌سی انکلیزلر بالجمله هندستان قاضیلرینی لغو ایتدیکی صره‌ده اهل اسلام بیننده نکاح ایله برابر تطلیق ویا اختلاس ماده‌لرینك سائر محلده شرعشریفه مطابق صورتده رؤیت اولنمسی قابل اوله‌میه‌جغندن مسلمانلر بیننده بر نفاق حاصل اولوب جمله‌سی بردن انکلیزلرك علیهنه قیام ایتمشلردی انکلیزلر ایتدکاری خطانك بیوکلکنی فهم ایله مؤخراً اسلام محکمه‌لرینك تشکیلی وقاضیلرك یکیدن انتخابنه مسارعت ایتملری میدانده طوریور

روسیه‌لیلر دخی اسیای وسطایه ال اتدقلرنده انکلیزلر مثللو محکمه‌لری لغو ایتمك کبی بر مسلکه سالك اولملری مأمول بولنمش ایدیسه‌ده اسیای وسطی قاضیلری بر منوال مشروح عموم اسلام طرفندن انتخاب اولندیغندن بو اصولك منعی بتون اهل اسلامك اختلالنی مؤدی اوله‌جغی جهتله یالکز قاضیلرك بلا مدت نیابتده دواملری خصوصنی اجرا ایتمش وفقط بوکا بدل طاشکندده اولان روسیه‌لیلره مخصوص روس محکمه‌لرینی کشاد ایلمشدرکه ایشته بوندن مقصدی روسیه محکمه‌لرینك طبیعی نفوذیله برابر یواش یواش اسیای وسطاده تعممندن عبارت بولنمشدر لکن اهل اسلامك بو اصوله هیچ بر وقت مساعده ایتمیه‌جکلری درکاردر واقعا اصول انتخاب ایله نائب تعیینی کبی بر مسلکك بدایت تأسیسنده اهالینك

زوایتنه باقیلورسه غایت بولنده اولدیغی اکلاشلمش ایسه ده ایشك ایچنه تدریجاً رشوت ماده‌سی کیروب فصل دعاوی‌یه واقف اولمیان بر طاقم ادملر رشوت قوتیله قاضی انتخاب اولنمقده ایمش ایشته روسیه‌لیلر قاضیلرك عزلنی منع ایله انتخاب ماده‌سنه بر درجه‌یه قدر مانع اوله‌رق هر محله‌یه برر قاضی تعیین ایلمش و بونلرك بربرندن فرقی اولمدیغندن اهالی منسوب اولدیغی محله‌نك محکمه‌سنه مراجعته مجبور ایدلمکده بولنمشدر ذکر اولنان محکمه‌لر یوز روبله‌دن اشاغی اولان دعوالرك فصل ورؤیتنه مأذون اولوب بوندن یوقاری اولان کافهٔ دعاوی ایچون روس محکمه‌لرینه مراجعت ضروریدر محله محکمه‌لرینك امری هر وقت نافذ اولمیوب بر سنه ظرفنده انجق اوچ درت ای رؤیت دعاوی ایده بیلورلر

نائب انتخاب اولنانلرك اخلاق واطوارینه کلنجه بونلرك سنی یکرمی بشدن اشاغی اولمامق و هیچ بر قباحتله متهم اولمیوب بین الاهالی کسب شرف ایلمش ذواتدن بولنمق شرط اتخاذ اولنمشدر نائبلره حکومت طرفندن وظیفه تعیین اولنمیوب یا انتخاب اولندیغی اثناده اهالی طرفندن بر مقدار معاش تعیین اولنور ویاخود هر بر دعوایی رؤیت ایدوبده اعلاملرك زیرینی تمهیر ایدر ایکن مدعی و مدعی علیهدن بر مقدار اعلام خرجی الور طاشکند شهرنده متعدد نائب اولدیغندن اهالی بیننده ظهور ایدن دعوالر بونلرك بولندیغی محکمه‌لره کتورلمکده اولدیغی جهتله شمدی‌یه قدر روسیه محکمه‌سنه مراجعت اولنان دعوا پك ازدر سائر نائبلردن بعضیلرینك رشوت اخذیله خلاف شرع شریف اجرای حکم ایتمکده اولدقلری استخبار اولنه‌رق بونلر عزل و تبدیل ایله یرلرینه روسیه‌لیلر طرفندن نائب تعیین اولنمشدر مع مافیه نائبلردن بری حکومتدن بر طرف طوته‌رق الدیغی رشوتك نصفنی حکومت مأمورینه

ویرمکده اولدیغندن اهالی طرفندن دفعاتله شکایت اولنمش ایسه‌ده حواله‌ٔ سمع اعتبار اولنمیه‌رق خدمتنده دوام ایلمسنه مساعده اولنوب نهایت بین الاهالی بر کورلتی چیقمدیغنه مرقومی عزل اولنمامشدر

اهل اسلامك شریعت محمدیه دیو تمسك ایتدکاری قانون الهی اولوب علما وفضلای اسلاف طرفلرندن تألیف و ترتیب اولنان فتاوای ( شریفه‌یه ) مراجعتله دعوالر رؤیت اولنور فتاوای مذکوره‌یی اولور اولمز ادم فهم ایده‌مز ایسه‌ده اساس جهتنده هیچ بر فردك اختیار کذب ایتمسی خاطره بیله کتورلمیه‌رك اکا مستنداً حکم اولنقده اولوب بو اصوله بن دکل واقف اولنلرك جمله‌سی تقدیر وتحسیندن بشقه بر شی دیه‌میه‌جکی امر اشکاردر نائب افندی‌یه کلنجه قارشوسنه بر دعوا ایله کلان مدعی و مدعی علیهك افادات شفاهیه‌لرینك کذب اولدیغی حضور حاکمده شرعاً تبین ایتدکجه ویاخود اثبات اولندقچه نائب افندی طرفندن تکذیب اولنمسی هیچ بر وجهله ممکن دکلدر حضور حاکمه کلان ایکی کشیدن مدعی علیه مدعینك افاده‌سنی انکار ایلدیکی حالده مدعینك دعواسنی جرح ایچون یا شاهد جلبنه مجبور ویاخود کندینك قسم بالله ایتمسی لازم کلور که مدعی علیه یمین ایتدیکی حالده دعوی نهایت بولور بعض دعوالرده مدعی علیه مدعینك ادعاسی صحیح اولدیغنده قسم ایتمسنی طلب ایدوبده یمین دخی ایدرسه دعوی مدعی علیه حقنده حکم اولنور اکر مدعی علیهك قسم ایتمسی تکلیف اولنوبده او دخی مدعینك یمین ایتمسی اصرارنده بولنور و کندوسنه اوچ دفعه یمین تکلیف اولنه‌رق مدعی علیه ینه یمین ایتمکدن اجتناب ایدر ایسه دعوی ینه مدعی علیهك حقنده حکم اولنور مسلمانلر یمین ایتمکدن بر درجه‌یه قدر اجتناب ایدرلر که حقلی بر ادمه یمین ایدرمیسین دیو تکلیف اولنمسنی کندینه پك بیوك حقارت عد ایدوب یمین ایدوبده

مسلمانلر بیننده منفور اولمقدن ایسه حقلی اولدیغی دعوادن فارغ اوله‌رق بیله بیله حقنی ضایع ایتمك عندلرنده اولادر ایشته شو اساس اوزرینه اهل اسلام اخذ و اعطا جهتنه پك دقت ایدوب حتی هر نه‌قدر جزوئی بر الش ویرش اولسه ینه شرع شریفك تحدید ایلدیکی تجارتدن بر پاره زیاده المزی قابل اوله‌مز

فقط بوراده بین الاهالی بر شی دها وار مثلا بر قباحتدن طولایی متهم اولان بر قاچ کشیدن قنغیسنك تأدیبی لازم کلدیکنی یعنی قنغیسنك زیاده متهم اولدیغنی اکلامق اوزره بر طاقم افکاره سلوك ایدرلر شویله که بر کون بر قباحتك بر قاچ کشیدن بردن صدوری حقنده حاصل اولان شبهه‌یه مبنی متهمی بولمق ایچون اق صقال تعبیر اولنور ذات اهالیٔ بلده‌یه برر اتك طولوسی طوبراق کتوروب تعیین اولنان محله وضع ایتملرینی امر ایتمسی اوزرینه هر کس اتکنه برر مقدار طوپراق الەرق محل معیننه وضع ایتدکدن صکره بو طوپراغك ایچی تحری اولنمش وسارقك کیم اولدیغی اکلاشلمیه‌رق سرقت اولنان پاره کتوریلا طوپراق ایچنده بولنمشدر برنده دخی تهمت عزو اولنانلرك کافه‌سنه برر پارچه اتمك ویریلوب اکل ایتملری امر اولندقده سارق وجداننك راحتسزلکندن یوره‌کی چارپمقده اولدیغی جهتله اتمکی یوتمغه مقتدر اوله‌میه‌رق سرقتنی اقرار ایلمشدر اهالیٔ مرقومه بیننده بغیر حق افترا اولنانلردن اصل قباحتلی بی فرق ایتمك ایچون دیکر بر اصول دها اولوب اوده تهمت عزو اولنانلرك کافه‌سنك اسملری برر پارچه کاغد اوزرینه تحریر اولنه‌رق بر بارساق ایچنه قونیلور بوندن قباحتلینك هر بری بو بارساغی صاغ الینك صلواة پرمغی اوزرنده موازنه ایدر اکر ایچلرندن بری بارساغی موازنه ایتدکدن بر ایکی دقیقه صکره حرکت ایدر ایسه سارقك اسمی بارساغك ایچنده اولدیغی اکلاشیلور مؤخراً

مسلمانلر بیننده منفور اولمقدن ایسه حقلی اولدیغی دعوادن فارغ اوله‌رق
بیله بیله حقنی ضایع ایتمك عندلرنده اولادر اشته شو اساس . امنـ ـ ـة
اهل ا
بر اثر
زیاده ا

فقط بو
اولان
متهم او
بر کوز
شبهه‌یه
بلده‌یه
ایتملرینی
محل معین
کیم اول
بولنمشدر
ویریلوب
یوره‌کی
اقرار ایل
قباحتلی د
عزو اولن
اولـنه‌رق
بو بارساغی
ایچلرندن
ایدر ایسه

اياق اتجيسى

مذکور بارساغك ایچنده اولان اسامیدن بر قاچی اخراج اولنه‌رق نهایت یالکز سارقك نامی قانجه‌یه قدر تکرار ایدیله‌رك سارق بولنور وروحانیتی تصدیق وقبول ایدنلرك کافه‌سی بوکا اعتماد ایدر اهالیدن بك چوغی بو اصولك حقیقته موافق بولندیغنی و اك کیرویه قلان البته سارق اولدیغنی بیان ایتدیلر اکر قرأن ( عظیم الشان ) ده کوستریلان احکام واجراآت شرعیه‌یی خرستیانلق ومدنیت ایله تطبیق ایدوب بیننده اولان فرقی اکلامق ایسترایسك یکدیکرینه کلیاً مغایر اولدیغنی اکلاشیلور چونکه انجیلده‌دخی اولان اوامر الهیه‌دن برازی قرأن کریمك عینی اولدیغندن بو حالده مسلمانلرك شریعتی اصل انجیل شریفك خارجنده بوله‌مز زیرا تواریخ قدیمه‌ده اولدیغی مکبی انجیلك تماميله احکامنه موافق صورتده حرکت اولنمش اولسه شمدیکی مدنیت قابل اولمیوب خرستیانك حالی دخی شریعت محمدیه کبی حکمی قطعی بر قانون تحتنده بولنمغی انتاج ایدر ایدی انجیل رهبانیتی امر ایتدیکندن هر خرستیانك دنیا ایله اختلاطی جائز اولمدقدن بشقه بر خرستیانك دیکرینه ایده‌جکی معامله عادتا عمومه امثال اوله‌جق درجه‌ده مرغوب اولمسی اقتضا ایدوب بونك تفرعاتی اولان البسه ومأکولات ومواد سائره خصوصنده غایت شدید اوله‌جغی جهتله اهل اسلامك شمدی بولندیغی حالدن بر فرقی اولمیه‌جغی وارسته‌قید وبیاندر لکن اوروپانك مدنیتی نه یولده ترقی ایدوب تعمیم اولندیغی مسئله‌سنك تدقیقنه کلنجه انجیلك احکامی تخفیف ایدیله‌رك مزایاسنك اك واسع اولان جهتی التزام ایدیلوب وعظ ونصیحت اولنمغله وجوده کلمشدر شویله که فنون وعلوم مختلفه تحصیلی قرأن کریم ایله منع اولندیغی کبی (١) انجیل دخی نهی ایتدیکی حالده نه تحصیل اولنمقده‌در اهل اسلام اسیا واوروپا مدنیتیله

---

(١) مرقوم سیاح شیلرك بو مقامده اهل اسلامك تحصیل هنر ومعارف ایتملری قرأن کریم ایله منع اولندیغنی بیان ایتمسی حقیقت حاله درجهٔ نهایه‌ده اولان جهالتنی اثبات ایتمش اولدیغندن مرقومه اعتراض ایتمکه بیله تنزل اولنمز

اختلاط ایتمك مجبوریتنده اولدیغی بر تاریخده اسلام دخی صنایع وحرفت تحصیلنه تمایل ایله عادتا ملل سائره‌نك کافه‌سنه مسابقت ایدرك تفرد ایتمه درجه‌سنه واردیلر لکن اوروپادن اخراج اولندقلری کبی اسیا قطعه‌سنی دخی بر باشدن اوبر باشنه قدر چکنه‌یوب خراب ایدن امواج ظلم وجهالت صنایع وعلومك وجودینی قالدیروب اسلامی بونلردن محروم ایتمش وبر دها اولکی راده‌یی بوله‌مامشلردر بونك اسباب موجبه‌سندن بری وبلکه برنجیسی اهل اسلامك خارجك تضییقندن خلاص اولدقلری جهتله علوم متنوعه تحصیلنه لزوم قالمدیغی کبی جهالت ایله تعصب النده قالمغه بادی اولدی بناء علیه اوروپالولر طرفندن اهل اسلامك طریق مدنیتده ترقی ایتلری ضمننده بذل مجهود ایتلری فائده حاصل ایتمك برینه بالعکس بر طاقم فنالغی موجب اولمقده‌درکه بونك اوروپاده دخی سوء تأثیری کوریلور بو حالده اهل اسلامك مدنیتده ترقیسنی مراد ایدنلر خارجدن تقدیمه غیرت ایتمیوب انجق ینه کندولرندن حاصل اولمسنه سعی وغیرت ایتملیدرلر واقعا بر تاریخده وهابیلر مدنیتی تقدیم حصولنه بذل همت ایتمشلر ایسه‌ده موفق اوله‌میوب برباد وپریشان اولدیلر معمافیه اهل اسلام تکرار بر دفعه دها جانلنوب مدت مدیده مبتلا اولدیغی خوابدن ایقاظ اولنه‌جغنه دائر بعض اماره کورلمکده وبونك عموم حقنده اوله‌جق فائده‌سی ایسه انجق زمان کشف ایده‌جکی اکلاشلمقده‌در

## ﴿ طاشکند بازارلریله صنایع ومعمولاتنك تعریفاتی ﴾

اسیای وسطی اهالیسی هر شهر وقصبه‌ده جمعه نمازنده اهالینك مجموعنی استیعابه کافی واوتوز ایکی اصنافی حاوی اوله‌جق بر مسجد جمعه اولمسی عادت اتخاذ ایلمشلردر مسجد نامیله یاد اولنان بیوجك بر جامعه هر صنف اصنافدن برر ایکیشر طوپلانمسی واصنافك عددی اوتوز ایکی اولمسی

اعضای بدنك عددیله متناسب بولنمسی زعمندن ایلرو کلمش و اوائلده بو قدر اصناف اولدیغی روایت اولنمقده بولنمشدر بوندن بشقه هر صنعتك مثلا قوندره‌جیلق و ایپك نسجی کبی صنعتلرك دخی اوتوز ایکی شعبه‌سی اولمق لازمدر صنایع مذکوره‌نك کافه‌سی طاشکند پازارنده موجوددر

طاشکند شهرینی همان متساویاً ایکی‌یه تقسیم ایدن بیوك جاده‌دن ایلرو طوغری کیدلدکجه نهایت غیر منتظم طاشلرك اوزرندن مرور ایله اوفق بر تپه اوزرینه چیقلدقده و صول طرفده بر صو دکرمنی حاوی طاشکندی سقی و ارواایدن قناللردن برینك اوزرنده اولان کوپری کچلدکده براز ایلروده اوفق اوفق دکانلر اولدیغی کورلمکده باشلار بوندن صکره دیوارلرینه قورومق ایچون بویالی پاموقلر تعلیق اولنان بر بصمه فابریقه‌سی دخی کچلدکدن صکره بکلر بکی نام مدرسه‌نك اوکنه واصل اولنور که ایشته طاشکند پازاری بورادن اعتبار اولنور

بکلر بکی جامعنك حولیسنه داخل اولوب نردباندن یوقاری چیقیله‌رق اطرافه باقلدقده بر غلبه‌لك مشاهده اولنور ایسه‌ده بر قاچ دکاندن زیاده دکان کورلمز مذکور دکانلرك ایلروسنده و تپه‌نك اتکنده اوزری قبه‌لی بیوك بر حمام ایله ایکی تپه ارەسنده اولان وادی دخی طاشکندك پازاری اولدیغی اوزرنده اوت بتمش اولان کارکیر طوانندن اکلاشیلور مع مافیه پازاره داخل اولمدقجه ایدیلان اخذ و اعطایی و بر قاچ دفعه‌لر سیر ایدوب طولاشمدقجه جسامتنی اکلامق قابل اولەمز چونکه سوقاقلرینك طار و مقوس و کوشه‌لی اولمسندن انسان خارجدن بونك جسامتنی تقدیر ایده‌بیلمسی قابل دکلدر بیان کیدلدیکی حالده ایکی طرفنده اولان قالدیرملرك اوزرندن کیدلیورده سوقاغك اورته‌سندن کیدیلور ایسه بارکیر اوزرنده اله بیلدیککنه کیتمکده اولان قرکیز و ساردلردن امین اولمق قابل دکلدر

بازار اولان سوقاقلرك هر بری بر اصنافه منحصردر مثلا بری ایپکجیلره دیکری قیومجیلره واوبری دوکمه‌جیلره تخصیص اولندیغی کبی ارەده صاغ وياصولده تصادف اولنان يوجك قپولردن دخی سیاحین مسافرین یاتمق وتجارلرك مالی قونلمق ایچون خان وکاربان سرایلره کیریلور اوراده برده میدان اولوب بر طاقم اوفق تفك صاتمق اوزره سرکیلر کشاد اولنمشدر بونلردن بشقه ایاقده کزن بر طاقم اصنافلر دخی واردر که مثلا بری قزغان ایچنده طولمه یاپوب صاتمقده ودیکرینك بر ایکی اوقه ات ایله یکرمی واوتوز شیشی اولوب کباب یاپمقده اولدیغی کبی هله چایجیلرك حدوحسابی یوقدر اتمکجیلر وبوکا مماثل اصنافلر طبله ویاسپتلر ایله کزمکده اولدقلری مثللو همان هر کوشه باشنده بر شربتجی اولوب قارلی بر بارداق شربتی بر چوقه ( تقریباً سکز پاره قیمتنده باقر سکه‌در ) صاتمقده‌درلر

اسیای وسطی بازارندن بعضیلرینك اوزرلری اورتیلی بویلدن بویه بر چارشو ایسه‌ده طاشکند بازارینك اوزری اچیق اولدیغندن کونش ایچندن چیقمدیغندن انسانك بینی اریده‌جك درجه‌ده حرارت حاصل ایدر دکانلر درت کوشه اوفق انبار شکلنده اولدیغندن بعضیلرینك ایکی طرفی دخی سوقاغه اچیق واقشاملری ایسه کپکلری قالدیرلدقده انجق نصفی بیوکلکنده قالدقلرندن دکانجیدن بشقه بر ویا ایکی کشینك اوتورمسی قابل دکلدر دکانجیلر یا اوفق بر مندر ویا پوستکی اوزرینه بغداش قورمش اولدقلری حالده اوتوروب اشیاسی دخی یادکانك اطرافنه یایلمش ویاخود رافلره استیف ایدلمشدر مشتریلر ایسه حیوان اوزرنده ویا ایاقده طوررلر ویاخود دکانجینك اوطوردیغی مندرك بر کوشه‌سنه ایلیشوب اخذ واعطا ایدرلر بو بازاره یوز سنه‌دنبری ال طوقنلمدیغی اکلاشیلیور

جنرال چرنایف طاشکندی ضبط ایتدیکی وقت واسع ومستقیم ایکی جاده کشاد ایتمك املنده بولندیغی کبی طاشکند بلدیه‌سی طرفندن دخی بربرینی عموداً قطع ایتمك اوزره پازارك اورته‌سندن ایکی سوقاق کشادی امل اولنمش ومذکور سوقاقلرك یکیدن کشادی ایسه بر طاقم دکانلرك تجدیدینی موجب اوله‌جغندن اهالینك صکره اچلمش اولان پازاردن بو یرلو پازارینه جلبنی انتاج ایتمکله اشاغیده تعریف ایده‌جکم چارشونك تجارتنه خلل ویره‌جکی زعمیله صرف نظر اولنمشدر

بو پازار هر کون اچیق اولوب الیش ویرش اولیور چهارشنبه کونلری یوم مخصوصی اولدیغندن اطرافدن کویلیلر کلوب الوب وصاته‌جقلری اشیا ایچون بر خیلی تجارت اولدیغندن یوم مذکورده اولان غلبه‌لك سائر کونلردن زیاده‌در حتی اهالینك ازدحامی بر درجه‌یه وارر که انسان راحت کزمك قابل اولەمز فقط چهارشنبه کونی بر وجه مشروح غلبه‌لك اولمسی یالکز بیوك پازاره مخصوص اولوب بوندن بشقه متعدد اوفق پازارلر دخی اولدیغندن بونلرك اطرافی ده دیوار ایله محصوردر از جمله روسیه‌لیلرك ساکن اولدیغی اورته پازاری واردر که بو پازار اورته نام قلعه قپوسی جوارنده اولدیغی ایچون نام مذکور ایله یاد اولنمشدر

بونلردن بشقه روسیه‌لیلرك ساکن اولدیغی جوارده دیکر بر پازار دها انشا اولنوب بونده اتمك ومیوه وات وسبزه ومواد سائره ایله برابر اوروپا معمولاتی صاتیلوب دکانجیلرك کافه‌سی روسیه تجاریدر بو پازاره اهالی پازار کونی دوام ایتدیکندن پازار کوننه مخصوص پازار اولوب فقط روسیه عسکری او کون زیاده سرخوش اولدقلری حالده کزمکده اولدقلرندن سرخوش پازاری تسمیه ایدرلر بوطرفلرده

روسیه عسکرینك تربیه‌لری غایت بوزوق اولوب واقعا حد اعتدالی تجاوز ایدنلری ضرب ویا حبس ایتمك کبی مجازات ایدیورلر ایسه‌ده حبسك اصلا تأثیری اولمدیغی مع التأسف کورلمکده‌در

بعضاً یرلولردن بر ملا ویا بر احبابدن بریله برابر اولدیغم حالده ذکر اولنان بازاره کیدوب اخذ واعطا ایتمك ویا دکانلردن برنده اوطوروب اهالینك اخذ واعطاسنی ویا اصنافك چالشدقلرینی سیر ایدر ایدم دکانجیلر سؤال اولنان مالك ایوسنی بردن چیقارمق عادت اولمیوب اولا بر ایکی اشاغی جنسنی اخراج ایله بونلردن اویمدیغی تقدیرده دیکرلرینی چیقاروب مشتری‌یی المغه تشویق ایچون لزومندن زیاده بر کلام ایتمزلر اکر بر کیمسه اهالیٔ مرقومه‌یه ( بازاره کلمکدن مقصدم اخذ واعطا ایچون اولمیوب یالکز تماشا ایچون ) دیمش اولسه ینه سؤال ایتدیکنی چیقاروب سیر ایتدیرمك رعایتده قصور ایتمزلر بونلرك اخذ واعطالرینه بر درلو عقلم ایرمدی مثلا بر جنسدن اولان بر مالی طوپدن صاتمق ایسته‌میوب شاید بر مشتری ظهور ایدر ایسه بر بر صاتدیغی فیأتدن زیاده بر فیأت طلب ایدر بونك سببنی دکانجینك برندن سؤال ایتدیکمده ( بر هفته الیش ویرش ایده‌جك مالم وار هپسنی بردن صاتارسم کله‌جك هفته نه‌یپایم ) جوابنی ویردی

قیوجی دکانلرینك کافه‌سی بر سوقاقده اولوب بونلری بر بر سیر ایتمکدن پك حظ ایدردم بازاره هر کیدیشمده بونلر بکا بر شی عرض ایدرلردی قیوجی تعبیرندن مقصدم مکمل بر قیوجی دیمك اولدیغنه ذاهب اولنمسون چونکه بونلرك سرمایه‌سی بر قاچ چفت کوپه وسکز کوش خلقه ایله بر ایکی کمر وصاچ ایکنه‌لری وبعضاً دخی الوان جام ایله تزیین اولنمش بیله‌زکدن عبارتدر مجوهره دائر اولان طاش پك از

بولنوب اونلر دخی اشاغی جنسندن اولدیغندن اوقدر قیمتلی دکلدر اهالیٔ مرقومه فیروزه‌یی کثرت اوزره استعمال ایدرلر ایسه‌ده پك بیاغی اولوب اکثریا حیوان اکرلریله قا و خنجر قبضه‌لری ایچون قوللانورلر بونلرك الات وادواتی دخی بر اوفق کوروك و بر ایکی پوته ایله بر محك طاشندن عبارتدر التونه دائر اعمال اولنان ادوات پك ازدر یالکز اوفق اوفق قطع اولنمش التون دوکیلوب غایت اینجه یپراق هیئتنه کتورلدکدن صکره بچاق وقا کبی شیلرك صاب وتیمورلرینه وضع اولنور قیومجیلرك صره‌سنده تاتار اوله‌رق بر ایکی ساعتجی اولوب بونلر اوروپا ساعتلرینی تعمیر ایدوب سیلدکاری کبی بعضاً دخی مینه‌سی الاتورقه اوله‌رق قبا ساعتلر دخی یپارلر یرلودن اکثریسنك ساعتی اولوب زنکینلری ایکی اوچ دانه بردن قوللانمق عادت اولدیغندن اهالیٔ مرقومه بو ساعتلری مشین محفظه ایچنده حفظ ایله چیقاروب باقدقچه افتخار ایدرلر بخاراده کوزل بر اسویچره ساعتی انسان موسقواده الدیغی فیئاته مبایعه ایده بیلور

پرنجدن معمول ادوات بیتیه اعمال ایدنلر پازارك اشاغی طرفنده‌کی سوقاقده اولوب بونلرك صنعتی اقتضاسنجه انسان اوطرفدن کچر ایکن چکیچ صداسندن باشنك طاسی چیکار روسیه‌لیلر بو طرفلره کلمزدن اول سماورلر کتورلمکده اولدیغندن یرلولر بونك تعمیرینی اوکرنوب هیچ اولمز ایسه تعمیرندن طولایی خارجه محتاج اولمزلر یرلولر کوکن تسمیه ایدرلرکه ( کوکم ) بر نوع ابریق اعمال ایدوب بونك اوزرینه قلم ایله ایشلدکاری سواط ونقشلر حقیقةً شایان دقتدر بعضاً بر ابریق اوزرینه بر پارچه قلای یرلشدیروب و بر یولده قلم ایله تزیین ایدرلرکه ایشلنان نقش ایری ایری ایکی معدنك اوزرنده ظن اولنور مع مافیه شهر مذکور اصنافی بوقدر امك صرفیله اوزرینی تزیین

ایتدکاری ایریقلرك قوللرینه حتی بر اکه ییله اورلیوب قبا طاسلق براقورلر سائر یرده اولدیغی کبی بوراده دخی بر صنعتك بر قاچ شعبه‌سی واردر مثلا بر اصناف ذکر اولنان کوکلرك یالکز قعرینی یاپوب دیکر پارچه‌لرینی بریرینه لحیم‌لمك واو بری قولپنی واخری قپاغنی یاپدقلری کبی بر طاقمی دخی یالکز اوزرلرینك تزییناتیله مشغولدرلر بوسوقاغك نهایتنده روسیه‌دن کتورلمش دمیر تجره وطاو انك انواعنی صاتان اصناف اولوب هله استعمال اولنان دمیرلرك کافه‌سی خارجدن کلوب یرلولر بوندن بعضاً قا وخنجر وبچاق یاپارلر

هر نره‌ده اولور ایسه اولسون بچاق حوایج ضروریه حکمنده اولدیغندن بوراده دخی بچاق یاپانلرك کثرتی اولوب اهالی بونلری کاه یالکز اغزلری چلیك وکاه اسکی قلیچلری بوزوب بتون بتون چلیکدن اعمال ایدرلر که بونلر بالطبع عادی جنسلرینه نسبةً بهالیدر طاشکندلیلرك قوللاندقلری بچاقلرك اوزری یشیل سختیان قاپلی برر قینلری اولوب بونلری بر سختیان پارچه‌سی واسطه‌سیله قوشاقلرینه اصارلر

اهالی من‌القدیم غایت اعلا قلیچ دمیری اعمال ایتمکه واقف اولدقلری روایت اولنیورسه‌ده شمدیکی حالده بو صنعت کاملا غائب اولوب الان قوللانیلان قلیچلرك کافه‌سی ایران ممالکندن کتوریلورکه بو قلیچلر بابادن اولاده میراث قالوب نه‌قدر زیاده پاره ویرلمش اولسه صاتلمز برکون پازارده طولاشور ایکن اولدقجه کوزل ایکی اوچ قلیچ دمیری کوردم بونلرك بهرینك فیأتی اون لیرادن یکرمی لیرایه قدر اولدیغنی دلال خبر ویردی شمدیکی حالده بر محاربه صداسی اولمدقجه قلیچ دمیری اعمال ایتمیوب یالکز بچاق واوسطره وادوات سائره اعمال ایدرلر بر طاقم اصناف دخی اسکی قیرق ویا اغزلری بوزولمش شام کاری قلیچلری بوزوب

یکیدن یپارلر که بو اصنافك حصارده کثرتی اولوب شمر قسنده دخی بولنور لکن طاشکندلیلر دمیر ویا یموشاق چلیکدن قلیج اعمال ایله اغزینی دخی انکلیز ایکنه‌سندن یپارلر اعمال ایتدکاری قلیچلری اوزرینه ظپاره توزی سرپلمش اولان مشین چرخ ایله بیلرلر شویله که مذکور چرخك محورینه بر قایش چکریلوب بر دفعه صاغ و بر دفعه صوله چکلدیکی اثناده دیکر بر کیمسه دخی قلیجك اغزینی چرخه طوتوب بیلر

اسلحۀ ناریه‌یه کلنجه طاشکندده باشلیجه استعمال اولنان کار قدیم فتیللی تفنك اولوب بونلرك دمیری اکثریا اوروپا و بعضاً دخی ایراندن کتوریلور طاشکندده بر قاچ عدد دمیرخانه وار ایسه‌ده بونلرده اعمال اولنان اشیا ادوات بیتیه‌دن عبارت اولوب از جمله بر نوع لامبه یپارلر که دمیرك تمامیله ازابه‌سنه موفق اوله‌مدقلری جهتله سطحی قرنجه‌لی اولدیغندن غایت قبادر دمیرخانه دنیلان محللر مکمل بر فابریقه اولمیوب یالکز قالبلرك قورومه‌سی ایچون بر طرفی اچیق اولدیغی حالده بر صوندرمه‌دن عبارت اولوب ازابه‌سی مراد اولنان بر طاقم اوفق دمیر پارچه‌لری ایچی طوپراق ایله صیوانمش طاوالر داخلنه بر قات اغاج کموری ایله برابر استیف اولنوب کورك واسطه‌سیله احراق ایدیله‌رك اریدیلور تمام اریدیکی حالده یاقسقاج ویا اخر واسطه ایله قالدیریلوب خارجه‌دو کیلور ویاخود بیوجك بر شی اعمالی مراد اولندیغی حالده قالبلره افراغ اولنور مع هذا بعضاً دمیر افراغی ایچون اعمال اولنان قالبلری غایت مصنع یپارلر بالاده ذکر اولنان دمیر ابریق اصاغه ایتمك معناسنه اولان دیج ریزی لفظندن غلط اوله‌رق تاجیق تسمیه اولندیغندن فارسی اولمغین بو صنعتك ایرانیلر واسطه‌سیله کلمش اولدیغی اکلاشیلیور

طولاشمقدن بی‌تاب قالوب بر چایخانه‌یه (؟) کیره‌رك برر چای ایچمکده

(؟) بو کلام مرکب اولوب یرلو لساننده دخی مستعمل ایسه‌ده روسیه‌دن النمشدر لکن بدویلر چایخانه‌دن بحث ایتدکاری وقت دائما سماورجی لفظیله یاد ایدرلر

ایکن دکانده اولان یرلولر خیوه سفرینه دائر وارد اولان حوادثدن بحث ایتمکده ایدیلر بو چایخانه‌لر دائما کنج و کوزل چوجقلر واسطه‌سیله اداره اولندیغندن دکانه کیروب پیکه اوزرینه اوتوردیغمزده ذکر اولنان کنجلردن بریسی بر پرنج چایدانلغه بر مقدار یشیل چای اتوب قیناقده اولان سماوردن صویی طولدیره‌رق چابك قوتی چیقمق ایچون بر قاچ دقیقه کوللی اتش اوزرنده طوردیروب اوکزه کتوردی ایاقده طورانلرك برینه بر قاچ باقر سکه ویردم بر مقدار تازه اتمك ایله یرلولرك کیشمیش تعبیر ایتدکاری براز قوری اوزوم و بر قاچ پارچه شکر و بر قیمه یقین غایت اعلا قیسی کتوردی بو چایخانه‌لرده چایدن بشقه بر شی صاتلمز ایسه ده یرلولر قوشاقلرینك ارەسنده اتمك وقوری اوزوم کتوردکارندن قوشاقلرینی یایوب اوزرنده اکل ایتدکاری اثناده چای دخی ایچرلر بناء علیه ارزو اولنور ایسه جوارده اولان اشجی دکانندن یمك کتوردوب اکل ایتمك عادتدر

یانی باشمزده اوتوران یرلولر چبوقلرینی صاوروب ایچدکاری حالده خیوه حوادثندن بحث ایتمکده ایکن بز دخی سیغاره‌لری یاقوب مصاحبت ایدرك هم چایلری ایچدك همده بر مقدار استراحت ایتمش اولدق بوندن صکره چایخانه‌دن چیقوب اتصالنده بر بر دکانی کوردمکه (!) بر مشترینك باشنی تراش ایدیوردی طاشکند بربرلری تراشده اصلا صابون قوللانمیوب یالکز مشترینك باشنی صیجاق صو ایله اصلاده‌رق غایت قبا بر اوسطره ایله اوسته لقلی صورتده تراش ایدر اهالی صقاللرینه اوسطره طوقندیرمیوب یالکز اوجلرینی کسدیررلر ایسه ده بیقلرینك اورته‌سندن بر پارمق یری کاملا طراش ایدرلر بونك سببنی سؤال

(!) اوروپاده هرکس کندی کندوسنی تراش ایدوب بر بردکانی پك اولمدیغندن مرقوم سیاحك معالتعجب بیان ایتمسی بوندن ایلرو کلمشدر

ایتدیکمده شریعت صقاللك تراش اولمسنه جواز ویرمدیکنی بورننك التنده اولان بیغك برقسمنی تراش ایتمکدن مقصد صو ایچیلورکن وطعام اثناسنده ایچنه کیرمامك ایچون اولدیغنی بیان ایتدیلر بربر دکانلرینك قارشوسنده اولان اجزاجی دکانیله اصلا مناسبتی اولمدیغی حالده قان المق ودیش چکمك کبی عملیات جراحیه‌یی دخی اجرا ایدرلر

اسیای وسطاده اولان عطار دکانلری اجزاجی دکاننه دخی حاجت براقیوب علل مختلفه ایچون ایجاب ایدن علاجك کافه‌سی موجوددر بودکانلرده متعدد چکمجه وطولابلر اولوب هر برنده انواع کوك ویپراقلر اولدیغندن برلولر اجزای سائره‌یی اصلا استعمال ایتمدکلری جهتله بوطرفلرده اولان اطبانك کافه‌سی نباتات استعمال ایتمکده‌درلر مذکور عطار دکانلرنده ذکر اولنان نباتاتدن بشقه هندستان جویزی جسامتنده ایران لیمونلری دخی اولوب چای ایچر ایکن اورته‌سندن قطع اولنوبده قینار صویه وضع اولندقده کوزل برلذت ویرر اوفق جیب اینه‌لری وروسیه کاغدی ایله برابر طائفهٔ نسانك استعمالی ایچون انواع قوزماتیق دخی بولنور ایسه‌ده بونك هرباغچه‌ده کثرتی اولدیغندن اولقدر سوریمی یوقدر

طاشکند قادینلرینك اك زیاده استعمال ایتدیکی اوزمه تعبیر اولنان راستیقدرکه برنوع وودون (*) اعمال اولنوب هرکسك بیلدیکی وجهله قاشلری بویامق ایچون اعمال ایدرلر فقط بزم بیلدیکمز قدر قوتلی اولمدیغندن بهر ایکی اوچ کونده بر دفعه بویامق ایجاب ایدر معمافیه طاشکند طائفهٔ نساسی بونکله یالکز قاشلرینی دکل ایکی قاش اورته‌سنی دخی بویادقلرندن بونلرك قاشلری عاتا بر نصف دائره شکلنده

(*) چویدن بر نوعی اولوب مائی ولاجورد بویا اولور برنوع نباته تسمیه ایدرلر

اولور مذکور راستیغك رنکی اولا اچیق یشیل ایسه‌ده اره‌دن بر قاچ دقیقه مرورنده مائی‌یه قریب سیاه رنکه تحول ایدر طاشکندلیلر بوکا بر درجه‌ده میالدرکه حتی بر یاشنده اولان چوجقلرك بیله قاشلرینی بویارلر دمیر توزندن اعمال اولنور بر نوع سیاه‌سورمه ایله یالکز قادینلر دکل ارککلر دخی کرپکلرینی بویارلر اوپه تعبیراولنان اوستویج روسیه‌دن کتوریلوب بونی قادینلر استعمال ایدرلر ایسه‌ده یالکز سیمالری صاری اولنلر قوللانور چونکه بعضاً سمر قندیلرده مشاهده اولنور زیتونی‌یه قریب اولان سیما یرلولر بیننده غایت مقبول اولدیغندن بونلر اصلا اوسطره قوللانمزلر آللق ایسه خام پاموغی بر نوع قرمزی اوتلر ایله برابر اصلایوب یوزلرینه سوررلر بوندن بشقه قادینلر قینه‌یه غایت مائل اولوب بونی دخی عادی قینه چیچکندن یپارلر شویله که مذکور چیچك ویپراقلری برابر ازوب بر مقدار شاب ایله قارشدیره‌رق بعده اصلادوب لاپه هیئتنه کتوردکدن صکره ال و ایاق طرناقلرینه برر پارچه بز ایله اقشامدن صاروب صباحلین صاری‌یه قریب قرمزی رنکده بویار مقدملری اختیار قادینلر دیشلرینی یانمش فستقدن یاپلمش بر نوع بویا ایله سیاهه بویامق عادت ایمش فقط طاشکندده بولندیغم مدتجه یالکز بر ایکی قادینده کوردیکمدن بو عادتك متروك حکمنده قالدیغی اکلاشلمشدر قادینلر صاچلرینی کسیك سود ایله ایوجه اوغدقدن صکره صیجاق صو ایله تطهیر ایدرلر که بتون کوردیکم قادینلرك صاچلری هم سیاه وهم صیق اولدیغنه باقیلور ایسه بونك غایت فائده‌لی ایدوکنه قائل اولدم طائفهٔ نسا اوزرلرنده رایحهٔ طیبه کزدیرمك عادت اولوب اکثر قوللاندقلری فسلکن چیچکی قروسی ایسه‌ده بعضاً کل یاغی استعمال ایدرلر که بر قاچ قادیندن عبارت اولان مجلسده اوتورمغه انسان تحمل ایده‌مز

اهالیٔ مذکوره ایکی نوع صابون استعمال ایدرلر بونلری اخلامور

کولی ایله پك عادی طون یاغنی برابر قینادوب استعمال ایتدکلرندن یمکده
بیله تعفن ایدر   طعام ویاقق ایچون قوللاندقلری یاغی اکثریا سیسامدن
استحصال ایدرلر   بو یاغك بعضاً پاموق تخمی وسائره ایله مخلوط اولدیغندن
فنا بر قوقوسی اولوب طعمی اغردر  بعضیلری یاقق ایچون بزر یاغی قوللانورلر
وبونکله یمك دخی پشوررلر   کستانه وای چیچکی ایله خشخاش
یاغی دخی استحصال ایدرلر ایسه‌ده از بولندیغندن زنکین اولنلر قوللانه
بیلورلر   کنویر یاغی دخی اکل ایدنلر وار ایسه‌ده خشخاش کبی
باشه تأثیر ایتدیکندن مقبول دکلدر   حب السلاطین اغاجی تخمندن
دخی بر نوع یاغ استحصال ایدرلر که طومان وتعفن ایتمیه‌رك غایت پارلاق
ینار   طون یاغندن‌ده عادی موم اعمال ایدرلر لکن اریوب اقدیغندن
اولقدر طیانقلی دکلدر

بعض اوفق دکانلرده صاتیلان درلو بویالرك ایچنده براز لیا وهندستاندن
کتوریلان چویت وسائر بویالر ایله بو طرفلرده کثرت اوزره حاصل
اولان کوك بویاسی وبونلره مماثل استعمالنی انجق ترکستان اهالیسی بیلدیکی
بر طاقم بویالر دخی واردر   از جمله یرلولرك ایسپاراق تسمیه ایتدکلری
بر نوع بویا واردر که طاغلرده کثرتی اولان صاری هزارن چیچکندن
استحصال ایدرلر   بو چیچکك یپراقلری ازلدیکی وقت غایت کوزل بر صاری
بویا حاصل اولور   یرلولر قوشخاخ تسمیه ایدرلر بر بویا دها واردر که
خوقند طرفنده سختیان بویامق ایچون قوللانورلر   ایپك بویامق
ایچون قرمز کثرتله استعمال اولنوب طاشکند طرفلرنده اولان کول
ونهرلر ایله دوت واشجار سائره یپراقلرنده بولنان بوجکلردن استحصال
اولنور ایسه‌ده اکثریت اوزره بخارادن کتوریلور   روسیه‌دن کتوریلان
بر نوع قرمزی بویادن یرلولرك اعمال ایتدیکی قرمز وسائر بویالرك
تجارتنه سکته کلدیکندن خوقند خانی روسیه‌دن کلکده اولان قرمزی

بولندیغندن ( هندستانده مسلمانلرك غیریسنه وپت پرست اولنلره هندو تعبیر اولنور ) یالکز طاشکند شهرنده یوز اللیدن متجاوز هندتجاری واردر بونلر اکثریت اوزره شیقارپار ( هندستاندهدر ) طرفندن کاوب بعض اوفق تفك تجارتلر ایله برابر صرافلغه دوکیلوب اهالی‌یه اغرفائض ایله اقچه اقراض ایدرلر ملیت وجنسیت اقتضاسنجه اسیا اهالیسی هر نرده اولور ایسه اولسون درحال بیلنور بونلر بنم اجنبی اولدیغمی کوردکلرنده کافه‌سی حقمده حرمت ایدوب هر بری بشقه بشقه مسافر ایتمك املنده بولنورلردی هندولرك اقامت ایتدکلری ١٩ خانلرك برنده اوطه‌نك کوشه‌سنده متعدد پتلر ترتیب اولنوب اطرافنه بر طاقم اوفق وعجیب الشکل طاشلر وضع اولنه‌رق اورایه پرستش ایدرلر ذکر اولنان پتلرك بولندیغی اوطه‌یه کیرمزدن اول پاپاسلر وسائرلری مذکور پتلرك هر برینی ایرو ایرو تعریفه باشلایه‌رق بنی قانع ایتمکه اوغراشمش ایسه‌لرده بونلرك کوزه‌لکی باشمه اغری ویردیکندن هربریسنی دفع ایتمکه مجبور اولوردم رفیقم کرچه انکلیزجه تکلم ایدمز ایسه‌ده کندوسنی دخی هندولره انکلیز دیه‌رك اکلاتور ایدی

بوادملر دائمی صورتده فائض جیلك ایتمکده اولدقلرندن واهالیدن اکثریسنه اغر فائضله اقچه ویردکلرندن هر کس دلکیر اولوب بونلر شهرك اولور اولمز برنده ساکن اوله‌میوب پازارده اولان کاربان سرای ویا خانلرده اقامت ایتملری دائما غلبه‌لك ایچنده بولنمق ارزوسندن ایلرو کلمکده‌در طاشکندده صرافلق ومعامله جیلك ایتمك یالکز هندولره منحصر اولمیوب بونلردن بشقه ایرانی وافغانی یهودیلر اولوب حتی یرلو مسلمانلرندن دخی بولندیغندن یالکز طاشکند شهرنده بیکدن متجاوز معامله جی اولدیغی موثوق اوله‌رق خبر الدم

بولنديغندن ( هندس
تعبير اولنور ) يالكز
واردر بونلر اكثر
كاوب بعض اوفق
اغرفائض ايله الخ
اسيا اهاليسى هر
اجنبى اولديغمى
بشقه بشقه مساف
١٩ خانلرك برند
اطرافنه بر ط
پرستش ايدرلر
پاپاسلر وس
باشلايه‌رق بر
باشمه اغرى
رفيقم كرچه
انكليز ديه

بو ادملرداخ
اغر فائض
اولور او
خانلرده ا
كلمكده‌در
منحصر
يرلو
معامله‌جى

بر هندو رنجیدر

هندلرك عادتی اکثریا هفته‌ده بر تیلایه بر تنغا فائض ویرمك شرطیله
یکرمی درت هفته مدتله اقچه اقراض ایدرلر که بو حسابجه مدت مذکوره
ظرفنده بش تنغا یعنی یوزده یکرمی بش فائض سنه‌ده یوزده اللی التی
فائض ایدر مسلمانلر بیننده ایه یوزده درت فائض المق حقانیت عد
اولنور فائضله برابر استقراض اولنان مبلغك یکرمی درت تقسیطی
هفته‌ده بر ویرلمك لازم کلدیکندن جزئی بر سرمایه ایله طاشکندده
بر آدم پك از وقت ایچنده زنکین اولور شریعت اسلامیه اقتضاسنجه
فائضله پاره اقراض ایتمك ممنوع اولوب مفسرین (عظام حضراتی)نك
بیاننه کوره فقرایه بلا فائض پاره ویرمك بالاخره مالنك برکتنه باعث
اولدیغی اکلاشلمشدر اهل اسلام بیننده فائض المق ممنوع اولدیغی
حالده مستقرضلر طرفندن فائض ویرمسنه رضاسی اولور ایسه مقرضك
دخی فائض المسنده بر بأس یوقدر دیورلر مع مافیه دور شرعی‌یه
تطبیقاً پك چوق معامله ایدرلر مثلا طاشکندده بر اسلام دیکرینه
یوز روبله اقراض ایده‌جکی وقت مستقرضه یکرمی روبله بدلیله برده
قامچی فروخت ایدرکه بوکا دور شرعی اطلاق اولنوب مستقرض طرفندن
صاتون النیور ایسه‌ده دائما مقرضه متعلقدر بخاراده اتخاذ اولنان
اصول دخی بوکا یقین ایسه‌ده سمرقندده اجرا اولنان اصوللر دخی مقرض
طرفندن اوقونیق اوزره موقتاً بر کتاب ویریلوب ایشته بو کتاب
مستقرضك ذمتنده طوردیغی مدتجه ویریله‌جك فائض کویا کتابك اجرتی
حکمنده عد اولنور دیکر بر اصول دها واردرکه مستقرضه منسوب
یا بر خانه ویا بر حیوانی مقرض دکر بهاسندن اشاغی بر فیئاتله صاتون
الق اوزره محکمه‌یه کیدرك ایجاب شرعیسی اجرا اولندقدن صکره
مقاوله اولنان فیئات وجهله مقرض مستقرضه پاره‌یی ویرر لکن
مدت معینه حلولنده رأس المال ایله فائضك مجموعی هر نه‌یه بالغ اولور ایسه
اولقدر فیئاتله اصل صاحبنه اعاده ایتمك اوزره بینلرنده سند تعاطی اولنور

چناق وچوملك ایله چینی ادوات مختلفه اخذ واعطاسیله مشغول اولنلرك دکانلری شایان تماشا اولمغله بر مدت طوروب سیر ایتدکجه بکلمك ممکن دکلدر بونلرك دکانلرنده غایت کوزل ونفیس چنکاری اشیا اولوب طاشکندیلر بونلره تقلیداً بعض کاسه وکوب وطباق کبی شیلر یاپیق ایسته‌یورلر ایسه‌ده بر درلو بکزه‌ده‌میورلر مع مافیه بونلر یاپدقلری شیلرك اوزرینی چینلولردن دها زیاده تزیین ایدیورلر چینی طباق وکاسه وبوکا مماثل ادوات سائره طاشکند اهالیسی عندنده غایت مقبول اولدیغندن تعجب اولنه‌جق درجه‌ده فیئاتله النوب صاتلمقده‌در خوجندلی محمد شاکر نام کمسه‌نك فابریقه‌سنده اعمال اولنانلر جمله‌سندن اعلا اولوب پك چوق الیش ویرش ایدر اندیجان ایله سمرقندده دخی بعض کوزل شیلر یاپلمقده‌در .

بیوجك شهرلرده اولان چوملکجیلر موسم صیفده کویلره کیدرك تصادف ایتدکلری چاموردن بر طاقم سرلی وسرسز ادوات بیتیه یاپوب اهالی‌یه فروخت ایدرلر عادی چوملك ایله سرلی کرمید یاپمق یرلولرك اولدن معلومی ایسه‌ده سمرقندلی اوسته قاسم نام ذاتك یاپدیغی چینی تقلیدی طباق وکاسه هپسندن اعلا ایمش

مرقوم برقاچ سنه مشهد شهرنده اولان فابریقه‌لرده چالیشوب بیك سکزیوز اللی یدی سنه‌سی طاشکندده کله‌رك برفابریقه انشا ایتمش اولدیغندن بوراده چینی اعمالی اسکی برشی اولمیوب انجق یکرمی سنه‌یه قریب اولدیغی اکلاشلمشدر چینی یاپدقلری چامور طاشکند ایله خوقند بیننده قرمینا نام محلك جنوبنده وابلیغه قریب قارنان طاغلرنده بولنور جبل بوتا تسمیه اولنان برنوع چاقق طاشی ترکیبنده اولان طوپراق زرافشان یاخود سمرقند شهرلری ساحلندن کتوریلور اق طاش ایله طاش قومدن عبارتدر

کاس ایله صودەیی دخی صالیقورینا تعبیر اولنور برنوع اغاج کولندن استحصال ایدرلر که ایشکر تسمیه اولنور برنوع معدن قورشونک والد الحموضه‌سیله و بعضا دخی قلای علاوه‌سیله طباق و کاسه‌لرده هرکسک تحسیننی موجب اولان رنک حاصل اولور اکر کوک مائی‌یه قریب اولمسی طلب اولنورسه برمقدار ژنکار علاوه اولنور بوندن برقاج سنه اول طاشکند جوارنده جام وبللور یاپلقده ایکن مؤخراً ترک اولنمشدر فقط مؤخراً برروسیه قومپانیه‌سی تشکیل اولنه‌رق جام اعمالنه مباشرت اولنمش ایسه‌ده مطلوب اوزره یاپیله‌مدیغندن یوز اوستنه براغلمشدر بوندن صکره ایسیف نامنده برسبریالی حود جند شهری جوارنده برشیشه خانه یاپوب برخیلی شیلر یاپمش وحتی پنجره جاملری ودها سائر اشیایی یاپمغه باشلامش ایکن بیک سکز یوز یتمش بش سنه‌سی حود جندلیلرک طغیانی اثناده مرقومک فابریقه سنی دخی احراق ایتمشلردر

ارککلرک چادر اعمالیله یوزی سیاه نقابله قادینلرک دخی ایپک وچیقرق ایله پاموق صارمه‌لرینی بچه‌رک دیکر برقاج قادینک کوشه باشنده اوتوروب ایشله‌ملی تقیه وسائره وعادی بصمه‌دن طوتده، الک اعلا بخارا قاشندن وقطیفه و صرمه ایشله‌لی قاشلردن معمول انتاریلر صاتدقلری سوقاغه کلدک قطیفه وصرمه ایشله‌لی اولنلر البته مسقوه‌دن کلمکده‌در نقش ایشلمک ارککه مخصوص اولوب بونلرک دکانلری ایریدر اوزری صرمه‌و یاایپک ایله ایشلنه‌جک قاش اولابرکارکف اوزرینه کریلوب وارککلر بوکا مخصوص برایکنه ایله قاشک اوزرینه نقش اولنمش اورنکه کوره غایت چابق اوله‌رق ایشلرلر

پاموق معمولاتنه کلنجه دکانلر طولو اولوب بونلرک ایچنده پک چوغنک روسیه معمولاتی اولدیغنی معالتأسف کوزدم یرلو معمولاتی ایسه

هم قبا وهم رنکی ضـولق اولوب بونلرك الك ايوسی بز اوله‌جـقکه (۱) طاشکند اهالیسی بوندن دون وکوملك بپارلر حالبوکه روسـیه‌لیلر بوکا ماتا تعبیر ایدیورلر ماتا روسیه لسـاننده سکز یارده طولنده اولان بز ویا قاش وسائره‌یه تسمیه اولندیغندن عادی او بزینه ماتا اطلاق اولنمسی البته برسهودن ایلرو کلمشدر صارق ایچون استعمال اولنان داقا دیدکاری دلبندك ایوسی انکلتره‌دن کتورلمکـده وبونی ایسـه روسـیه‌لیلر هنوز یاپه‌مدقلرندن دخـولنی منع ایده‌مامکـده‌درلر زمینی مائی رنکلی اولان الاجه بزی ایسـه یرلو معمـولاتی اولوب بونی یرلولر نسج ایتمدن اول پاموغنی یاپوب اندن صکره طوقورلر ایسه‌ده قلاما اطلاق اولنان برنوع الاجه‌نك زمینی بیاض اولدیغندن الك معتبری بودر یرلولر بعضاً اوچ رنکدن عبارت ال باصقیسیله طبع اولنور برنوع بصمه‌یی چوق قوللانورلر

روسیه‌نك ترکستان اردوسنه لازم کلان ملبوساتك اوروپادن کتورلمسنده پك چوق مصرف وقوعبولدیغندن بیك سکز یوز التمش طقوز سـنه‌سی عسکرك ارقه‌لرینه کیدیکی قامسله‌یی یرلو الاجه‌سندن یاپمق تصور اولنوب فقط اصول عسکریه اقتضاسنجه قرمزی شریدك لزومی اولمغله یالکز بونی مسقوه‌دن جلب ایتمشلردر

روسیه‌لیلر بوراده قاش وامتعهٔ سائره فابریقه‌لرینك ترقیسنی اصـلا ارزو ایتمیورلر بوکاده سبب بالاخره روسـیه مالنك بورالرده رواجسزلغی موجب اولمسی مطالعه‌سیدر

ایبك منسوجاتنه کلنجه بونلرك الك مقبولی بخارا وایکنجیسی حوقند وحود

(۱) بونی روسیه‌لیلر بیاض نامیله یاد ایدیورلر ایسه‌ده (سوز ویرد بز ویرمیز) ضرب مثلنه باقیلور ایسه اصحی بز اولدیغنه شبهه یوقدر

جند واوچنجیسی خیوه معمولاتی اولوب طاشکندده یاپیلان ایسه الك اشاغی اعتبار اولنمقده‌در صافی ایپك معمولاتی بین‌الاسلام منهیاتدن اولدیغی ایچون بو قبیلدن اولان قماش صبیان و نسوانه مخصوص اولوب ارککلرك انتاری وسائره ایچون قوللاندقلری قماشلرك کافه‌سی پاموق ایله قاریشق ایپکدندر ایپك معمولاتی یاطار ویاخود اکثریت اوزره قرمزی ویشیل وصاری رنکدن عبارت اولمق اوزره شامده یاپلمقده اولان پرمق قماشنه تقلید یاپلمق عادت بولنمش وبویولده اولان منسوجاته اوروپالولر اعتبار ایتدکلری جهتله شمدیلرده اوروپالولرك طبیعتلرینه کوره قماشلر یاپلمغه باشلامشدر استعمال اولنان رنکلر هم خاص وهم پارلاق اولدیغی کبی ایپك دخی کوزل اولدیغندن هرنقدر ییقانور ایسه اولقدر پارلاقلق کلور پاموق قاریشق اولان قماشلر ایسه اکثر واوزرنده اولان منویش دخی اغاجدن یاپلمش منکنه واسطه‌سیله ویریلور

عرب تاریخلرینك ویردیکی معلوماته نظراً ایپکدن قماش نسج ایتمك ختن طرفلرینه چینلولر واسطه‌سیله انتشار ایدوب اورادن دخی عموم اسیای وسطایه یایلمشدر لکن طاشکند وحوصیت وسمرقند شهرلرنده کلیاً ترك اولنوب نسجندن اهالی فراغت ایتمش ایسه‌ده بیك یدی یوز سکسان بش سنه‌سی شاه‌مرادك مرووادیسنی ضبط ایتدیکی اثناده ایکنجی دفعه اوله‌رق میدانه چیقارلمشدر چونکه مرووادیسی اهالیسی اکثریت اوزره ایپك حاصلاتیله تعیش ایتمکده اولدقلرندن شاه مشار الیه اهالیٔ مرقومه‌یی بخارایه نقل ایتدیروب متعدد فابریقه یاپه‌رق خیلی ترقی ایتدیکی کبی امیر نصراله‌ك زماننده مهاجرین مذکوره‌دن برچوغی سمرقنده هجرت ایتمکله شمدیکی حالده زر افشان وحوذ جند وقوارمانواحیسی طرفلری اهالیسی یالکز ایپك یتیشدیروب وقماش وسائره نسجیله تعیش ایدرلر

اسیای وسطاده سنوی حاصل اولان ایپك بوندن ایکی سنه اول روسیه‌لیلر

طرفندن تنظیم اولنان بر ایستاتستیق جدولنه نظراً درت بچق ملیون لیره ویاخود بربچق ملیون قیه‌یه بالغ اولور که بونك بربچق ملیون لیره‌سی بخارا طرفلرنده و براولقدری حوقندده حاصل اولدیغی کبی یوز بیك لیره خیوه ودرتیوز بیك لیره کاشغرده اولوب روسیه‌یه متعلق اولان محللرده دخی برملیون لیره ایپك حاصل اولمقده‌در

آسیای وسطاده یغمور وطولینك ندرتی ایله برابر روزکار وفورطنه‌لرك کثرتی اولدیغندن تنفسه حاجت قالمدیغی جهتله ایپك حاصلاتی فوق‌العاده صورتده حصوله کلور ایپك بوجکلرینك یدیکی دوت اغاجنك دخی کثرتی اولوب حاصل اولان ایپکك مقدار وجنسی محدود اولمسی جهتله ایپك بوجکنه باقق اصولنی دخی تمامیله بیله‌مدکلرندن اصلاحه محتاج اولدیغنی کوردم

ترکستان اهالیسندن خالی اویغون اولوب بقه‌سنی پنجهٔ احتیاجدن خلاص ایتمش اولنلر ایپك بوجکی یتیشدیرمکی کندولرینه ذل عد ایتدکلرندن هله کلیت اوزره ایپك حاصل اولان برقاچ محلدن بشقه بسلنان ایپك بوجکی قادینلره مخصوص برایش عد اولنور آسیای وسطاده حاصل اولان ایپك قوزه‌لرینك جرم ورنکلرندن اکلاشیله‌جغی وجهله برقاچ درلوسی اولدیغی درکار ایسه‌ده اهالیٔ مرقومه بونلری بربرینه قاتوب وبرینی دیکرندن اصلا فرق وتمییز ایده‌مدکلرندن شمدیکی حالده برینی دیکرندن فرق ایتمك غایت مشکل برحاله کلمشدر اهالیٔ مرقومه‌نك بیلدیکی قوزه ایکی نوع اولوب بری غایت بیاضدر که بونی یالکز ایپك قوردی ودیکریدخی اسمرجه اولدیغندن عرابی نامیله یاد ایدرلر مع‌مافیه بوایکی نوع قوزه سالف الذکر تبدلاته مستعد اولدیغندن بونلرك بربرندن فرقنی مشاهده قابل دکلدر آسیای وسطاده اولان ایپك بوجکلرندن

بعضیلری درت وبعضیلری دخی بش دوره مالك یعنی درت ویابش نوع هیئته تحول ایتدکاری کبی بعضیلرینك یومورطه‌لری دیکرندن دها بیوکدر مع مافیه مختلف جنسدن اولان ایپك بوجکاری ایری ایری کندولرینه مخصوص بر بولده باقیلوب دقت ایدلمش اولسه اصل جنسی اکلاشیله جغندن بونلردن بعضی ایشه یرار جنسلرك ظهور ایده‌جکی محتملدر

ایپك بوجکی یومورطه‌لری اویله اولوراولمز مجلده حفظ اولنیوب یالکز بیاض طوربه‌لر ایله اوطه‌لرك سقفنه تعلیق اولنور ایپك بوجکی تخمی پازارلرده عطار وبقال دکانلرنده صاتلمق عادت اولوب اول بهارده بونك فیئاتی بربوکسوك طولوسی تخم (تقریبا ایکی بیك یومورطه‌یی حاوی اوله‌بیلور) اوتوز قاپیق فیئات ایله صاتیلور ایسه‌ده دائما بوفیئاتده اولمیوب کاه تنزل وکاه ترقی ایدر یومورطه‌لرك صاغلم وچورك اولدیغی صویه وضع اولنه‌رق اکلاشیلور صویك اوزرینه چیقانلر چورك ودیبنه کیدنلرك صاغلم اولدیغنه حکم اولنور نیسانك اوائلنده قادینلر ایپك بوجکی یومورطه‌لرینی بر بیاض بزه باغلیوب یاباللرینه ویاقولتق التلرینه وضع ایدرك بهر کون چویروب وجودینك مقابلنده قلانلری مناوبه ایله تبدیله تمامه کتورر واقعا بویولده اولان حرارت کافی ایسه‌ده طبیعی حاصل اوله‌جق ترك یومورطه‌لره کلی ضرری اوله‌جغی دخی قابل انکار دکلدر هرنه ایسه بر هفته مرورنده قوردلر باش کوسترمکه باشلایه‌جغندن بوندن صکره بهر کون بز ویاطوربه اچیلوب یومورطه‌دن چیقمش اولان قوردلر تمیز بر بز سرلمش اولان برسپت اوزرینه وضع اولنور ایسه‌ده اوزرینه برایکنجه بورمجك ویادلبند سریله‌رك کونشك ضیاسندن محافظه ایدیلور بونکله برابر کیجه کوندز صغوق اولدیغی وقت مذکور تبسیلر اوزری کوللی منقال اوزرنده براز طوردیله‌رق محافظه ایدیلور قوردلر یومورطه‌دن چیقوب ایکنجی دوری نهایتنه قدر ویریله‌جك یپراقلرك طهارتیله اولدقلری

محلات وسعتنه دقت اولنمق شرطدر ایکنجی دورك نهایتنده یالکز قپودان ضیا الور براوطه نك جوانب اربعه سنه ترتیب اولنمش رافلره وضع اولنه رق وکونده اوچ دفعه توت اغاجی دالی ویریله رك بسلنور اسکی داللر اصلا قالدیرلمیوب تازه لری دائما یپراقلری اکل اولنمش داللرك اوزرینه وضع اولندیغندن قوردلر دخی التنده قلان پیسلکدن اوزرینه وضع اولنان داللره چیقارق خلاص اولورلر که بو یولده نسبت اولندیغی حالده حیوانلرك هلاك اولمیشلری پیسلکلرینك اشاغیده قالوب کندولرینك یوقاری چیقمهلرندن نشئات ایدر بوندن صکره یرلولرك مین باش ( بیك باش ) تسمیه ایتدکلری قرمزی چیچکی اولان برنوع چالیلردن طوپلانوب بوجکلر قوزالرینی یاپمق اوزره بونلرك اوزرینه چیقارلر یمورطه دن چیقدقدن صکره برایپك بوجکنك عمری یاباقلق ویا هوانك لطافتی نسبتله فرق کوندن یتمش کونه قدر تخلف ایدر

اسیای وسطاده توت اغاجنك انواعی اولدیغی حالده بونلردن ایپك بوجکنه ویرلمکه قنغیسی دیکرلرینه مرجح اولدیغنی اکلامق ایچون علم نباتاتجه اولان احوال طبیعتی اصلا دوشنلمامش وخاطره بیله کلمامشدر مذکور اغاجلرك درت نوعی اولوب بری دال مهمی حساق تسمیه اولنانیدرکه یبانی اولدیغندن سائر نوعلر بونك اوزرینه اشلنه رق حصوله کلدیکی کبی ایپك بوجکنه دخی اك زیاده بوجنسدن ویریلور ایکنجیسی شاه توت تسمیه اولنورکه اسیای وسطایه مخصوص اولمیوب فقط اك اول ایران ممالکندن کتورلمشدر اوچنجیسی بلخی تسمیه اولنان نوعیدرکه اك اول بلخ ولایتندن کتوریلوب بوطرفلرده توره مش میوه سی بیله سائرلرینه مرجح اولوب بونده زر افشان طرفلرنده کثرتی واردر دردنجیسی خوارزمی تعبیر اولنورکه خیوه ولایتندن کتورلمسندن کنایه در بونوعدن اولانك میوه سی هم بیوك وهم چکردهکی غایت کوچك اولدیغی

جهتله كرك تازه وكرك قوری اوله‌رق اهالئ مرقومه كثرت اوزره اكل ایدرلر قوروسی دوكولوب دقيق حالنه كتوريله‌رك صو ایله قارشدیریلوب ایچلدكده موسم صیفده غایت لطیف اولدیغی كبی برمقدار دقيق وصو ایله مزج اولنه‌رق طبخ اولنور كه بوكا دخی توت حلواسی تسمیه اولنور (١)

اسیای وسطاده یتیشدیریلان توت اغاجلری تخمدن حاصل اولوب اكثریا مایس وحزیرانده صاچیلور برسنه ظرفنده سرچه پارمق قالنلق ایله بش قدم طول پیدا ایدن فدانلر چیقاریلوب طلب اولندیغی وجهله محال سائره‌یه دیكیلور وفضله قلانلری قیریلوب ایپك بوجكلرینه ویریلور ایكنجی ویا اوچنجی سنه‌ده آشلنوب برسنه صكره میوه ویرمكه باشلر ایپك بوجكی ایچون كسلمك لازم كلدكده یكی سورن شاخلرینه دوقونلمیه‌رق یوجك داللری كسیلوب اغاجلره بربودورلق حاصل ایتدیرلدیكی كبی صاغلم واوچ سنه‌لك آشلی اولان برفدان میوه‌سنك جنسنه كوره پازارلرده یكرمیدن اللی قاپیقه قدر فروخت اولنور كسیلان داللر ایسه جسامت ایله اشتهارینه كوره بردن اوچ قاپیه قدر صاتیلور بيك سكزيوز يتمش برسنه‌سی حودجند طرفلرنده سنین سابقه‌دن زیاده ایپك بوجكی تخمی طوتلمش اولدیغندن اوفق اوفق بش دمت توت دالنی حاوی برمركب یوكی التمش قاپیقه قدر صاتلدی

قوزالر حاصل اولدقدن صكره صارلدیغی داللردن النوب ایچنده كیجه‌لری محافظه اولنمق شرطیله كوندزلری كونشك حرارتنه براغیلور تخم المق ایچون رنكلرینه اصلا باقیه‌رق فقط اوزری صولانمش كبی برحال

(١) اسیای وسطاده حاصل اولان توتك انواع مختلفه‌سنك یپراقلری انالیز ویا تحلیل اولنوب چین وچاپون طرفلرنده حاصل اولانن توت جنسندن اشاغی اولمدیغی تبین ایتدیكی تركستان غزته‌سنك قرق ایكی نومرولی نسخه‌سنده برتفصیل تعریف وبیان اولنمشدر

ایله جسامت وشکلنه دقت اولنه‌رق قوزه‌لردن انتخاب اولنور بوندن صکره بر دیزیده تقریبا اوتوز دانه اوله‌رق و بر ایکنه ایله قوزه ظرفنك الت ظرفندن بر ایپلکه دیزیلوب اوچ کون سرینجه براوطه‌نك دوشمه‌سی اوزرنده حفظ اولنه‌رق بعده اوطه‌نك دیوار ویا سقفنده اولان چوبلره تعلیق اولنور وردنجی کونی کله‌بکلر حاصل اولوب یمورطلامغه باشلارلر که قوزالرك حاصل اولمغه باشلایشندن کله‌بك اولوب یمورطلامه‌لری اون درت کون قدر دوام ایدر صباحلین ساعت ایکیدن اویله وقتنه قدر چفتلشوب واویله‌دن اوچ ساعت صکره یمورطلامغه باشلایوب کیجه یاریسنه قدر دوام ایدرلر

کله‌بکلرك اوتوز التی ساعت عمرلری اولوب مدت مذکوره ظرفنده دیشیلری بربری اوزرینه درت یوز اللی یمورطه یمورطلر ایسه‌ده بونلرك درتده اوچی صاغلم اولوب دیکری هیچ برایشه یرامز حالبوکه قوقاس طرفلرینك هواسی اسیای وسطی هواسنه مشابه اوله‌رق انجق کوزل باقلدیغی جهتله کله‌بکلر علی التوالی اوچ کون یمورطلادقلرندن بر کله‌بك التیوز قدر یمورطه یمورطلر بش اون سنه بر تخمه دوام ایتمك عادت اولمیوب بر اوچ و یادرت سنه‌ده بر دفعه یا اوزاق بر محلدن ویاخود هیچ اولمز ایسه قومشوسندن تبدیل ایدر ایپك بوجکی تخمی تازه اولدیغی حالده حزیرانك نهایتنه قدر بازارلرده صاتلدیغی جهتله ماه مذکور اثناسنده برخیلی اخذواعطا اولور فیئاتی ایسه جنسنی ووقت واشتهارینه کوره بر پود (٢) ثقلتنده اولان تخم یدیدن اون ایکی روبله‌یه قدر صاتیلور

(٢) پود روسیه‌نك برنوع وزنی اولوب تقریبا اوتوز التی انکلیز لبره‌سی ویا اون ایکی عثمانلی قیه‌سنه مساویدر روبله ایسه انکلیزك اوتوز و ١٢/° پنسنه ویا امریقانك التمش بر سانتمنه مساوی اولدیغندن برانکلیز لیراسی ٧،٣٠ روبله و اوچ طالر بش روبله‌در

مقدما خوقند طرفلرنده الك اول ظهور ایدن قوزا خان حضرتلرینه تقدیم اولنوب خان طرفندن دخی صاحبنه برسرپای (فارسیده سروپادن غلط اولوب باشدن اایاغه قدر برقات البسه معناسنه قوللانیلور) احسان اولنور ایمش عمرینی قرقیرلر ایچنده کچیرن خدایار خانك پدری شیرعلی خان پدرینك وفاتنده خان انتخاب اولندقده اهالی طرفندن تقدیم اولنان قوزه‌لری میوه ظنیله کمال محظوظیتله اکل ایتمش اولدیغنی اهالیدن ایشتدم

درت اعضادن اولان برفاملیا هیئتنك هربری بربری اوزرینه موسمنده اوچ پود تخم اله بیلور که بونك مصارفی برچوق قیه قوزادن النمش بر اونچه تخم ایله برابر ال امکندن صرف نظر ایدرك وسطی اوله‌رق یکرمی توت اغاجنه محتاج اولدیغندن مجموع مصارفی اون سکز روبله‌یه بالغ اولور هر پود طقوز روبله‌دن یکرمی یدی روبله اولوب بو حسابجه طقوز روبله تجارت براقه‌جغی اکلاشیلور ایسه‌ده اهالیدن اکثریسنك کندی توتلغی اولدیغندن بوجکلره ویردکلری دالرك کافه‌سنی خارجدن المق مجبوریتنده اولمدقلری جهتله ایدیلان تجارت اون برروبله‌یی تجاوز ایدر

طاشکند اهالیسی ایپك بوجکنی مهلك درت نوع علت تعداد ایدرلر که بونك اسبابی یاغموق ویاخلی توت یپراغی ویرلمسندن ویاخود بوجکلرك یانته ابدسسز کیرلمسندن ایلرو کلدیکنه اعتقاد ایدرلر ایپك بوجکنك احوال طبیعیه‌سنی غایت مراق ایدوب تحقیق وتدقیق ایله برخیلی وقت اوغراشان مسدر فرجنقونك خورده بین ایله معاینه ایدرك حیوانك اوزرنده قورپاسقولاس تعبیر اولنور برنوع زره کبی حاصل اولان اوفق بوجکلردن پیرین خسته‌لغی ظهور ایتدیکنی کشف ایتمشدر که بو خسته‌لق بوندن برقاچ سنه اول اوروپاده کلی خساراتی موجب اولمشیدی کله‌بك ظهور ایتمیان قوزالری پارچه‌لیوب معاینه ایتدکده ذکر اولنان بوجکلر

ایله مملو اولدیغی کبی بعض کله بکلرك قنادلرنده دخی بولندیغی مشاهده ایتمشدر موسی الیهك روایتنه کوره قوزا ویا کله بکلرده حاصل اولان اوفق بوجك ویا بیت قوزانك کندندن حاصل اولدیغی جهتله هر یرده اولمسی محتمل اولوب شاید تکثر ایدر ایسه دیکرلرینه دخی سرایتله کافه سنی تلف ایدرك از اولدیغی حالده ایپك بوجکلرینه برفنالق ویرمدیکی و بوعلته مبتلا اولمیان قوزادن چیقان کله بك یاخسته کله بکه ویا اوزرنده بولندیغی یپراغه تماس ایتدکده اکا دخی سرایت ایده جکنی کشف ایتمشدر

قوزادن ایپکی صارمق ایسه بوجك بسلمه سنك تفرعاتی مقامنده اولوب بلکه اندن زیاده دقته محتاجدر شویله که برطاقم خام قوزالر قینار صویك ایچنه اتیلوب بر دکنك پارچه سیله نهایتلری بولنوب اوته ده دونمکده اولان بر چرخه ویریله رك صویك ایچنده اولان قوزالر تکمیل اولدقده صو تبدیل اولنور و دفعه قینادیله رق ایشه یکیدن مباشرت اولنور قازغاندن چرخلر واسطه سیله صاریلوب چله یاپیلان ایپکه قالیا وا تسمیه ایدرلر که بر پود مقداری یوز یکرمی ایکیدن یوز یکرمی یدی روبله یه قدر فروخت اولنوب معمولات داخلیه ایچون استعمال اولنور قازغاندن صارلدیغی اثناده زیاده دقت ایدیلور بونك برنوعی دها واردر که حامیاق تسمیه اولنور که سکز سنه دنبریدر یوز سکساندن یوز طقسان روبله یه قدر صاتلمقده در فقط شوارالق ختن طرفلرنده دخی حاصل اولمغه باشلدی ایکی تل اوله رق صارلمش وقاش نسجنه حاضرلنمش تغه لرده اولان ایپکه توخفیل تعبیر ایدرلر که بر پودی (اون ایکی قبه سی) یوز یتمش سکزدن ایکی یوز اون ایکی روبله یه قدر صاتیلور چیلیا تسمیه اولنور بخارادن قزاله (قاضی علی) طریقیله طاشکنده کلان برنوعی ایکیوز قرق روبله فیئات ایله صاتلمقده در طاشکندلیلرك سارناق تسمیه ایتدکلری خام ابریشمك بر پودی تمیزلنمامشی اون بشدن یکرمی روبله یه و تمیزلنمشی دخی قرق روبله یه صاتیلور که اکثریت اوزره روسیه یه کیدر

طاشکندده قوزا ایله ایپك بیننده اولان نسبت سکز ویاطقوزك بره یعنی سکز ویا طقوز قیه قورومش قوزادن انجق برقیه ایپك حاصل اولور ایسه‌ده سمرقند ایپکجیلری صنعتلرنده مهارتلری اولدیغندن اون التی قیه تازه وبش قیه قورو قوزادن برقیه ایپك الورلر ماکنه ایله ایپك چیقاران روسیه ایپکجیلری اون درت بچق قیه تازه ودرت قیه قورو قوزادن برقیه ایپك چیقاررلرکه اوروپاده دخی اون ایکی قیه تازه ودرت قیه قورو قوزادن برقیه ایپك الورلر

ایپکجیلك صنعتی اسیای وسطاده غایت قبا ایسه‌ده اهالینك باشلیجه ثروتی بوکا منحصر اولدیغندن مأمولك خلافی درجه‌ده ایپك حاصل اولمقده‌در مع مافیه صنعت مذکوره‌نك مدت قلیله ظرفنده اصلاحی ایسه اهالینك بعض عادتلرینك تبدیلنه محتاج اولدیغندن قابل اوله‌مز

اوزبکلر علی العموم زراعتله مألوف اولوب فقط محرجلری اولمدیغندن خارجه ذخیره صاته‌میوب انجق کندولرینی اداره ویاخود بربرلرینه صاته‌جق قدر زراعت ایتمکده اولدقلرندن ایپك یتشدیرمکه دخی چالیشورلر مع مافیه ایپك یتشدیرمك ایله صارمق ایروجه بر صنعت اولویغندن ایپك یتشدیرن صارمق ایچون دیکرینه مراجعت ایده‌جکی جهتله بونلرك ایکیسی دقت اولنمش اولسه بربرندن تفریق اولنمق قابل دکلدر ایپکی مطلوب وجهله یتشدیرمك زیاده دقته متوقف اولوب خدمتنده ذره قدر قصور اولنمدیغی حالده طوتیلان تخمك مقداری هرنقدر ازاولور ایسه اوقدر اعلا اوله‌جغنه شبهه یوقدر فقط بورالرده ایپك صارمق بتون ال ایشی اولدیغندن مطلوب درجه‌ده منتظم اوله‌میور بوحالده ایپکی هم منتظم بولده صارمق وهم تسهیل ایتمك فابریقه‌یه محتاج اولوب روسیه‌لیلر اکر کافی مقدار فابریقه‌لر تأسیس ایدرلر ایسه ترکستانده ایپك محصولاتی برقاچ درجه دها ایلرولته‌جکلرینه

شبهه یوقدر . بیك سکز یوز التمش یدیدن یتمش ایکی سنه‌سنه قدر اوفق تفك فابریقه‌لردن بشقه یدی بیوك فابریقه تأسیس وبنا اولنوب بونلرك کافه‌سی دولت طرفندن دخی معاونت کوردکاری حالده دوام ایده‌میوب ایپك صنعتی اصلا ترقی‌یه واسطه اولمیه‌رق بردانه‌سندن بشقه کافه‌سی قپانمشدر . خوجندده بولندیغم اثناده‌موسقو شهری تجارندن برقاچینك اتفاقیله ایکی‌یوز بیك روبله سرمایه ایله یاپلش اولان فابریقه ایشلمکده بولنمش واداره‌سی ایسه اهلیتلی بعض ذواتك یدنده اولدیغی حالده بیك سکز یوز یتمش بش سنه‌سی کانون اولنده غزته‌لر واسطه‌سیله افلاس ایدوب رأس المالك بشده دردینی غائب ایتدیکی اعلان اولندی

بو فابریقه‌لرك دوام ایده‌میوبده افلاس ایتلرینك سببی اسیای وسطاده پاره قزانمق‌قولای اولدیغی افکارنده بولنانلردن بعضیلری ایپکجیلك صنعتنده اصلا مهارتلری اولمدیغی حالده فابریقه‌لر تأسیس ایتدکاری کبی دیکرسببی دخی مبایعه ایتدکاری قوزانی غایت بهالی المالریدر . اسیای وسطی اهالیسی علی العموم ارباب تجارت واتمکارینی طاشدن چیقارر طاقدن ایسه‌لرده مشغول اولدقلری صنعتدن بشقه برشی بیلمدکلرندن بالطبع خطاده بولنه‌جقلری جهتله خارجدن کلیت اوزره برمال مبایعه‌سنه مشتری ظهور ایتدکده درحال مذکور مالك فیئاتنی بردرجه‌یه‌قدر تزیید ایدرلرکه الیمق قابل اوله‌مز . مثلا بیك سکز یوز التمش طقوز سنه‌سی طاشکنده تأسیس اولنان جسیم ومنتظم دباغخانه‌یه یرلولرك تاران تسمیه ایتدکاری برنوع اغاج کوکنك لزومی اولدیغندن پازارده بونك کلیت اوزره مبایعه اولنمسی سببیله فیئاتنك ایکی اوچ مثلی درجه‌ده فرلامسنی مؤدی اولدیغندن حتی تارانك کثرت اوزره حاصل اولدیغی بریج ملاو ایله جواری کویلرده اولان اهالی مزروعاتی ترك وصغرلرینی صاتوب طوپلادقلری تارانی طاشکنده نقل ایتمك اوزره بارکیر ومرکب اوله‌رق

شهر مذکوره پك زیاده کتوردکارینه ولزومی قالمدیغی جهتله یوق بهاسنه ویروب موسم شتاده ذخیره سز قالدقلرندن خیلی مشکلاته دوچار اولمشلردر

روسیه لیلر طاشکند وسمرقندی ضبط ایتدکاری اثناده باربیری وادا مولی نامنده ایتالیالی برقاچ اجنبی هم کلیتلی ایپك بوجکی تخمی مبایعه سی وهم نه یولده حاصل اولدیغنی کوروب اکلامق املیله طاشکندده کلورلر بونلردن باربیری اطرافدن بیك لیرایه قریب تخم مبایعه سنه موفق اولور ایسه ده قوری ایپك بوجکی تخمنك بهر پودی درحال اوتوز روبله دن قرق واللی یه قدر فرلادیغی کبی تازه تخمدن کله جك سنه یه تخم یتیشدیرمك ایچون اهالی طمع ایدرك صاتمیوب صاقلادقلرندن سنهٔ آتیه ده طاشکند وخوجند پازارلرنده بر پود تخم اوچ روبله یه قدر صاتلدیغی حالده ایجی ظهور ایتمامشدر مع مافیه ایپك بوجکی تخمنك خارجه چیقارلمسی بالاخره ترکستانده ایپك حاصلاتنی سکته دار ایتمسی ملحوظ اولدیغندن سکز یوز یتمش بر سنه سنده صاتلمسی دولت طرفندن منع اولنمشدر سنهٔ مرقومه اثناسنده ایپك بوجکنك انواعیله دوچار اولدقلری خسته لقلری تحقیق وتدقیق ایله فنی اهالی یه تعلیم ایتمك اوزره روسیه دولتی طرفندن بر مکتب ایله برده کیمیا خانه بنا اولنمشدر اکر بوندن مقصد اهالی یه ایپك حاصل ایتمکی تعلیم ایسه واقعا فائده سی کوریله جکی ملحوظ اولوب فقط یرلولره قوزادن ایپك صارمغی تعلیم ایسه بونك ذره قدر فائده سی اولمیه جغی بدیهیدر ترکستانك بوبابده اشدله محتاج اولدیغی ماده سائر فابریقه لری اداره ایتمك اوزره اوسته یتشدیرمك ایچون برعدد مودل فابریقه سی یاپیلوب بونده ایپك بوجکنه دائر دائما تجربه لر اجراسیله اهالی یه تعلیم ایتمکه لزومی واردر

ترکستانده بدویت اوزره یشایان سارت قبائلی بیننده مستعمل اوزان

هر قبیله وبلکه هر شهرده تخالف ایدر اهالی بیننده یا ذخیره کیله‌سی ویا مشروبات ایچون ایریجه اولچکلری اولمیوب مأکولات وسائره‌نك کافه‌سی وزن ایله النوب صاتیلور . بدویلر بیننده مستعمل اوزانك واحد قیاسیسی بطمانك التمش درت جزؤندن برینه مساوی اولان چاریقدر

بطمان تعبیری روسیه لساندن اخذ اولنوب تاریخ وسطاده روسیه‌نك اکثر محللرنده استعمال اولندیغی کبی بوکونکی کونده بیله اوتوز التی روسیه لبره‌سنه مساوی اولدیغی حالده یالکز قوقاس وقریم طرفلرنده دکل تیور نام روسیه ولایتنده دخی مستعمل ایسه‌ده ترکستان طرفلرنده بر محلده‌کی دیکرینه مساوی دکلدر  طاشکندده اوچیوز یتمش درت لبره ویاتقریبا یوز یکرمی بش قیه‌یه بر بطمان تعبیر اولندیغندن بر چاریق دخی همان ایکی قیه‌یه مساوی اوله‌جغی کبی بونك کسورینه اهمیت ویرمیوب یالکز سکز درهمه قریب اولان بر کسری وار در که اکا دخی پایسه اطلاق ایدرلر  بخارا وسمرقند طرفلرنده کثرت استعمالی اولان مثقال ایسه بر اونچه‌نك تقریبا درتده برینه مساویدر  حوقند طرفلرنده ایسه بطماندن زیاده چاریق قوللانلقده وبر چاریق یوز التمش ایکیدن یوز سکسان لبره‌یه قدر تبدل ایتمکده در که اون التی چاقسه‌یه منقسم اولوب بونك دخی هر بری ایکی‌یوز پایسه‌یه مساوی اولدیغندن بو حالده بر پایسه اوچ ربع اونچه‌یه مساوی دیمك اولور  حودجندده دخی بر بطمان درتیوز اوتوز ایکی لبره‌دن عبارت اولوب (!) وهری اوتوز التیشر لبره اولمق اوزره اون ایکی چاریق اعتبار اولنور (؟) اوراتپه طرفلرنده بر چاریق

(!) اوچ لبره تقریبی اوله‌رق بر قیه اعتبار اولنمسنده بر بأس یوقدر

(؟) ایپك اخذ عطاسی ایچون ایروجه ایکی نوع بطمان اولوب بری طقوز ودیکری درت بچق لبره‌در قوزا چاریق ایله النوب صاتیلور ایسه‌ده صارلمش ایپك سکین تعبیر اولنور دیکر بر وزن ایله النوب صاتیلور بطمان ایسه یالکز عمله‌نك کوردیکی ایشك اجرتنی ویرمك ایچون مستعملدر

طقوز لبره ویا اوچ قیه و بر بطمان دخی التمش درت چاریق اعتبار اولندیغندن بو حالده بر بطمان بشیوز یتمش التی لبره دیمك اولور طاشکند وخوقند شهرلری بیننده بعض محللرده بو وزنلرك بشقه بشقه قیمتلری واردر سمرقند ایله بخاراده ایکی نوع چاریق اولوب بری طقوز لبره ویا اوچ قیه ودیکری دخی اون سکز لبره ویا التی قیه‌دن عبارت اولدیغندن التمش درت کوچك چاریقه مساوی اولان بر بطمان دخی ایکیوز سکسان سکز لبره اولمق اقتضا ایدر چراخ طرفلرنده دخی بطمان وچاریق عینی بخارا وسمرقندده اولدیغی کبی ایسه‌ده چراخ ایله اوراتپه بیننده واقع زامین نام محلده بر بطمان انجق یوز قرق درت لبره‌یه مساویدر خیوه‌ده ایسه بطمانك مقداری یوز قرق ایکی لبره اولدیغندن دها کوچکدر بر ربع بطمان دخی اونسیر تعبیر اولندیغندن نامی موجود اولوب کندی ناموجود اوله‌رق سیر دینلان وزنك اون مثلی اوله‌جقدر (؟)

اون التنجی عصرده (سیر) لفظی روسیه‌ده مستعمل اولدیغی تواریخده مسطور اولوب وعن اصل بر واوچ ربع روسیه لبره‌سی ایکن مؤخراً بر لبره اعتبار اولنمشدر شرقه طوغری کیدیلدرك اولواتا طرفلرنده بر بطمان طاشکند بطماننك برثلثی مقداری بیوك اولدیغی کبی کاشغرده چین اصولی برقاج درلو بطمان قوللانلمقده‌دز شویله که بر کاشغر بطمانی درت طاشکند بطمننه مساوی اولوب وبهری خوقند چاریقی قدر اولمق اوزره سکز غالور اعتبار اولنور ایسه‌ده ایکی نوع چاریق اولوب بری اون یدی

لبره ودیکری دخی یکرمی بر بچق لبره‌یه مساویدر
بطمان لفظی ترکجه اولدیغندن یالکز حبوبات ایچون مستعمل بر اولچی ایکن مؤخراً وزن حکمنده دخی قوللانلمشدر

---

(؟) دونیم سیر یعنی ایکی بچق سیر تعبیری وار ایسه‌ده سیر تعبیری یالکز اوله‌رق استعمال اولندیغنی کورمدم

روسيه‌لولره متعلق اولان بازارلرده اخذ وعطا ايدنلر روسيه اوزانی استعمالنه مجبور ايسه‌لرده معدنياتك ندرتندن ناشی اوزانك اكثريسی طاش اولوب يرلولر بونكله حيله يولنه كيدرك هركسی الداتيرلر بورالريني روسيه ضبط ايتمزدن اول احتساب امينك وظيفه‌سی دائما چارشو وبازاری طولاشه‌رق اصنافك قوللانديغی اوزانی مقايسه ايدوب نقصان بولديغی حالده صاحبنی تجريم ايده كلمكده بولنمش ايسه‌ده روسيه‌لیلر كلدكدنصكره بو مأموريتی لغو ايتدكلرندن اهالی بيلدكلری كبی اوزان استعمال ايتمكده‌در

طاشكندليلر بيننده اك زياده قوللانيلان مكيال چياز تعبير اولنور كه التيسنده يوموق ويدنجيده باش برمق اچيق اوله‌رق يدی يومرقدن عبارت بر اولچو اولوب تقريبا يكرمی يدی پوسه مساويدر چياز قيرباز ايسه يالكز بصمه وامريقان بزی كبی اشيايی اولچمك ايچون استعمال اولنور بوده يدی يومروغه مساوی ايسه‌ده باش برمق يوموق اولمديغی جهتله قرق ايكی پوس قدر ايدر ايكی قولاجه برقاری تسميه ايتدكاری كبی روسيه‌ليلرك ارشون لفظنه دخی الچين تسميه ايدرلر كه همان اكا مساويدر مسافهٔ بعيده‌يی مساحه ايچون طاش ويافرسخ استعمال ايدرلر تقريبا اون ايكی بيك خطوه‌دن عبارتدر بوده بش واوچ ربع ميله مساويدر اراضی اولچمك ايچون طناب تسميه ايدرلر بر اولچی واردر كه التمش چيانه مربعی اولديغندن تقريبا بر دونمك اوچ ربعنه مساويدر قزاله (قاضی علی) وپروفسكی طرفلرنده روسيه مكيال واوزانی دخی قوللانلمقده ايسه‌ده طاشكند وسمرقند طرفلرنده روسيه اصولنی قوللانمغی اهالی‌يه هنوز اجبار ايتمامشلردر مع‌مافيه تركستانك هرطرفنده بردرلو وزن قوللانمق يرينه اعشاری اصولنك تعميم اولنمديغنه تأسف ايتمامك قابل دكل ايسه‌ده روسيه‌ليلر يقين وقتده اصول مذكوری تعميله ايله ديكر اوزانی لغو ايده‌جكلری مقرر كبيدر

مسکوکاته کلنجه آسیای وسطاده واحد قیاس عد اولنان سکه اون آلتی واوچ ربع قاپیق ویا بش بچق پزسه ویاخود یوز اون پاره‌یه مساوی تنغا تسمیه ایتدکاری اوفق برسیم سکه‌درکه طاشکند وخوقند طرفلرنده قیمت جهتنده تخالف ایتمز ایسه‌ده ینه طاشکند ویا سمرقند تنغاسی ویاخود یالکز طاشکند وسمرقند لفظلرندن سکه مراد ایدلدیکی اکلاشیلور مسکوکات مذکوره‌نك برطرفنده اکثریا ضرب ایدن حکمدارك نامی ودیکر طرفنده دخی ضرب اولندیغی محل ایله تاریخی موجوددر بوندن بشقه تللا اطلاق ایدرلر برنوع اوفق التون سکه واردرکه بونك قیمتی دخی هم بازارده وهم حاوی اولدیغی التونك مقداریله تخلف ایدر

شویله که خوقند تللاسی اون طقوز تللا اولدیغی حالده بخارا تللاسی ایسه یکرمی درتدن یکرمی سکزه قدر کیدر خیوه‌ده دخی ایکی نوع تللا اولوب بری اون سکز ودیکری طقوز تنغا اولدیغندن اخذ وعطاده دائما کوچك وبیوك تللا تسمیه‌سیله بربرندن تفریق ایدرلر پرنج ویاتیموردن معمول پول ویاچقه نامیله نحاس سکه یرینه استعمال اولنور برنوع سکه‌لری واردرکه بونك طاشکندده التمش پول بر تنغا وخوقندده قرق وبخاراده قرق درتدن التمش درت وخیوه‌ده دخی اوتوز بشدن یتمش برپول بر تنغا اعتبار اولنور ایسه‌ده بونك بودرجه تخالفی ندرت وکثرتندن ایلرو کلمکده‌در

بیك سکز یوز یتمش طقوز سنه‌سی روسیه‌نك مالیه نظارتی طرفندن نشر اولنان بر لایحه موجبنجه بر تنغانك قیمتی یکرمی قاپیق اعتبار اولنمش ایسه‌ده بالاده بیان ایتدیکم کبی انجق اون آلتی واوچ ربع قاپیق قیمتنده اولدیغندن بو تخلف (١) مؤخراً اکلاشلدقده خزینه‌نك اللی بیك تنغایی روسیه سکه‌سنه تبدیل

( ) پترسبورغده مجلس معادن قراریله اناليز اولنان تللالردن بخارانك بر تللاسنده ٥٨٠٩ ر٤ غرام خالص التونی حاوی اولدیغی کبی بر تنغاده دخی ٩٥٣٦ ر١ غرام خالص کمش اولدیغی اکلاشلمشدر حوقند تنغاسی ایسه ٦٦٤ ر٢ خالص کمشی حاوی اولدیغی تبین ایتمش ایسه‌ده بونده یا بیوجك برخطا ویا بخارانك انالیز اولنان تنغاسنك انتخابنده بریاکلشلق اولدیغنده هیچ شبهه یوقدر

ایتمك اوزره یدی یوز اللی بیك روبله ضرب اولنمسی تصور اولنمش ایسه‌ده حین عملیاتده التیوز یکرمی سکز بیك طقوز یوز التی روبله حاصل اولدیغندن بو حالده وهلهٔ اولاده دولتك یوز یکرمی بر بیك روبله ضایع ایتدیکنه ذاهب اولنور فقط ترکستانده روسیه مسکوکاتی حقیقی قیمتنك ایکی مثلنه کیتدیکندن خزینه بو یوزدن تلافیٔ مافات ایتدیکنه شبهه یوقدر شمدیکی حالده روسیه مسکوکاتی ترکستانك هر طرفنده تداول ایتمکده اولوب حتی کچن سنه خوقندده کچدیکی قیمتك یوزده بر زیاده‌سیله طاشکندده کچمش ایسه‌ده بونك سببی تنغانك قیمتنی اهالی بالاتفاق تزیید ایتملرندن ایلرو کلدیکی صکره اکلاشلدی

طاشکنده بولندیغم مدت ظرفنده هیچ بر بانقه اولمدیغندن اوروپایه پاره کوندرمك ایچون قامبیال اخذی وبوکا مماثل معاملات سائره‌ده مشکلات عظیمه‌یه دوچار اولنوب بوکبی معاملات صرافیه یالکز پوسته واسطه‌سیله اجرا اولنمقده ایدی لکن بیك سکز یوز یتمش بش سنه‌سی طاشکنده تلغراف تمدیدی ایله بانق امپریال نام پترسبورغ بانقه‌سنك بر دهشعبه‌سی تأسیس اولندیغندن بونلرك تجارتجه کلی فائده‌سی کوریله‌جکی بی اشتباهدر

روسیه‌لیلر طاشکندی ضبط ایتدکلری اثناده وارداتك ترقیسنی محافظه ضمننده یرلولر بیننده ذکات نامیله تجارتدن اخذ اولنور بر نوع ویرکونك بقاسنه قرار ویرمشلردر بر مقتضای شریعت ذکاتك مواد معلومه‌دن ویرلمسی لازم ایکن بونی طاشکندلیلر عادتا ویرکو هیئتنه وضع ایدرك ذکات نامیله یاد ایدوب آسیای وسطاده جاری اولدیغندن شمدیکی حالده قرقده بر ویا یوزده ایکی بچق اعتباریله بالجمله اصناف وتجارلردن اخذ اولنمقده‌در روسیه‌لیلر طاشکندی ضبط ایتمزدن اول هیئتی خرستیان اولان کارباندن ویرکوی مذکورك ضعفی النمقده ایدیسه‌ده روسیه‌لیلر

بو اصولی لغو ایله کافه‌سنڭ مساوات اوزره ویرمسنه قرار ویرمشلردی
مع‌مافیه ویرکوی مذکور ذکات خارجی تسمیه اولندیغی حالده روسیه‌لیلر
ذکات داخلی نامیله دیگر برویرکو دها تأسیس ایتمشلردرکه سنه‌ده برکره
عموم رأس المالدن النور بیڭ سکز یوز یتمش درت سنه‌سنه قدر قزاله
( قاضی علی ) ویروفسکی ایله سائر بعض محللرڭ غیریده ویرکوی مذکور
جاری اولوب بونڭ صورت تعیینی ایسه سنه‌ده بردفعه مأمور مخصوص
کله‌رك اصنافڭ تقریری اوزره ویاخود دکانده موجود اولان مالی تقدیر
اولنوب مقنن ویرکوسی النوب صاحبنڭ یدینه برتذکره ویرلدکدن صکره
اوده مالك اولدیغی مال ایله برسنه اخذ وعطا ایتمکه مأذون بولنمشیدی
لکن سنه نهایتنه قدر تحریر اولنان مالی صاتمغه مقتدر اوله‌مدیغی حالده
کیرویه قلان مالدن ینه ویرکو النديغی جهتله بعضاً برشیدن اوچ ویادرت
دفعه رسم الندیغی وار ایدی مع هذا روسیه‌لیلرڭ کافه‌سی بو ویرکودن
معاف بولنمشلردی ذکات خارجی‌یه گلنجه بونده دخی یرلولر ایله روسیه‌لیلر
حقنده اجرا اولنان نظام بربرینه توافق ایتمز شویله که یرلولر هرنوع
اخراجات وادخالات قیمتندن قرقده بر ویا یوزده ایکی بچق ویردکاری کبی
روسیه‌لیلردن دخی بومقدار ویرکو النمقده ایدی لکن بونلرڭ
ویردکاری پاره‌نڭ بدلی اولان رأس المالدن طولایی برسنه ویرکودن معاف
اوله‌رق تجارته استحقاق کسب ایتمش اولورلردی مثلا برروسیه تجاری
خارجدن ( روسیه متاعندن اولمق شرطیله ) اون بیڭ روبله قیمتنده اشیا
کتورمش اولسه بوکا ایکی‌یوز اللی روبله ذکات خارجی ویرر ایسه‌ده اون
بیڭ روبله‌یی برسنه ظرفنده هرقاچ کره دور ایدر ایسه ایتسون بشقه
برپاره ویرکو ویرمز اوادم روسیه‌یه مال کوندردیکی حالده صکره کیدن
کاربان انجق برسنه ظرفنده عودت ایده‌بیله‌جکندن بوحالده سرمایه‌سنی
برسنه ظرفنده یالکز برکره دور ایتمش اولور حوقنده کوندرر ایسه برسنه
ظرفنده موجود سرمایه‌سنی برقاچ کره دوره مقتدر اوله‌جغندن یالکز برذکات ویرر

بوندن ظاهر اولوركه بو اصولك ادارەسی غایت مشكل اولوب هر وقت وحالده خدعەدن بری اولمیەجغی دركاردر بناء علیه اصول مذكورك بعدالتحقیق اصلاحی قابل اولوب اولمدیغی آكلاشلمق اوزره تعیین اولنان قومیسیون طرفندن ذكات نامنك بالكلیه لغویله یرینه غایت چاپراشق روسیه اصولی تأسیس اولنمشدر بونك اولكندن زیاده مشكلاتی موجب اولدیغندن روسیەنك مالیه ناظری هم تجارتك ترقیسنی وهم سهولتی موجب اولمق اوزره یرلو متاعندن كمرك اخذینی قالدیروب درت سنة دوام ایتمك اوزره بیك سكز یوز یتمش بش سنەسی كانون ثانیسنك اون اوچنجی كوننەدن اعتباراً دیكر براصول وضع ایتمشدر

لكن بو اصول یرلولردن دخی پك چوغنك تجارته دوكملرینه سببیت ویروب بو ایسه ایلروده تجارتك تدریجاً وكاملاً روسیه لیلرك اللرندن یرلولره چكەجكی جهتله ویركونك مساوات مادەسنە روسیه تجاری طرفندن مخالفت اولنمشیدی طاشكند تجارینك اكثریسی یاطاشكند یرلوسی ویاتاتارلردن اولدیغندن روسیه تجارینك تلاشه دوشمەلری طبیعی بولنمشیدی

ذكات داخلی اصول قدیمەسنجه دكانجیلرك پك چوغی دكانده اولان مالك برمقدارینی كیزلمك ویاخود دیكر برمحله قالدیردیغندن مأموری كالدكده دكانده اولان مالك ازلدیغندن بحث ایدرك موجود ماله كوره تعیین اولنان ذكاته زیاده برمقدار دخی فضله ویركو علاوه ایتدكده بیچاره دكانجی سكوتی اختیار ایله طلب اولنان پارەیی ویرمكه مجبور اولدیغی حالده بوفضله ویركو ایسه مأمورلرك جیبنده قالوب خزینهٔ دولت هیچ بركونه استفاده ایدەمزدی بناء علیه بیك سكز یوز یتمش بش سنەسی اواخرینه قدر كرك روسیەلی وكرك یرلو تجار ایله اصنافلرینك تذكرەلری توزیع اولندقده یوز اللی یدی بیك بشیوز التمش بش ویاخود اولكی ویركونك مقدارندن طقسان بیك روبله فضله واردات بولنمشدر

بوندن صکره ذکات خارجی لغو ایدلدیکی کبی حدود بوینده اورانبرغ و سبریانك جنوب طرفلرنده دخی رسم کمرك قالدیرلدیغندن شمدیکی حالده خارجدن کتوریلان اشیایه برپاره کمرك آلنمامقده‌در بو حالده خارجدن کلان اشیانك کافه‌سی رسم کمرکدن معاف اولدیغی حالده روسیه‌لیلر محال سائره‌یه کتورمك املنده اولدقلری صورتده ازقدیم یوزده ایکی بچق کمرك اعطاسنه مجبوردرلر بونکله خارجدن کتوریلان اموال تجاریه‌نك کافه‌سی کمرکدن معاف اولدیغی ظننه ذاهب اولنمامليدر چونکه بیك سکزیوز التمش طقوز سنه‌سی طاشکند والیسی طرفندن نشر اولنان براعلاننامه‌ده اوروپا معمولاتنك همان کافه‌سی منع اولندیغی کبی کیاقته تجارینك استفاده‌سی ضمننده استعمال اولنان چایك دخی کافه‌سی هندستاندن کتورلمسنه قرار ویرلدیکی مثلاو برنجی وایکنجی بحثلرده بیان ایتدیکم وجهله خارجدن کلان اجنبیلرك ترکستانه داخل اولمسی دخی تحت ممنوعیته آلنمشیدی

روسیه‌لیلرك بوطرفده ورودیله تجارتك ترقیسی بوندن عبارت اولدیغی حالده بورایه قدر تشکیل وبناسنی بیان ایتدیکم فابریقه‌لردن تقطیرخانه‌لردن بشقه‌لرینك کافه‌سی افلاس ایدوب هیچ برثمره‌یی موجب اوله‌مامشدر لکن تقطیر خانه‌لر فوق العاده صورتده تجارت ایتدکدن بشقه دولت دخی خیلی استفاده ایتمکده ایسه‌ده سائر فابریقه‌لر پك چوق صاحب ثروت روسیه تجارلرینك افلاسنی موجب اولدیغندن برخیلی وقت دیکرلرینك بویله برشیئه جسارت ایده‌جکلری مأمول دکلدر

اسیای وسطاده غایت اهمیتی اولوب وتجارت جهتنده اهالینك نظر دقتنی جلب ایدن پنایر اولمغله براز بونلردن بحث ایده‌یم

روسیه مأمورلری بورالرده تجارتك الك بیوکی پنایردن عبارتدر زعمنده

اولوب بوندنبشقه بر تجارت قنالندن مرور ایتمکی اعتیاد ایتمیان روسیه‌لیلر بر محلده بر پنایر تأسیسی تجارتك مطلوب درجه‌ده ترقیسنه بادی اوله‌جغی افکارنده بولنمقلری امر طبیعیدر اشته شو افکاره مبنی روسیه تجارندن برقاچ کشی طاشکند والیسنه «تجارت دیله‌دیکی قنالدن جریان ایتمکه حر وسربست براغیلوب اصلا اجبار اولنمامليدر حتی اخذ وعطا بر درجه‌لرده نازك برشیدرکه اصلا مداخله‌یه میدان ویرمیوب کندی باشنه براغلمدیغی تقدیرده جزئی برزمانده کلیاً محو اولور کیدر» مآلنده تقدیم ایلدکاری مذکره‌یه حکومت معرفتیله تعیین اولنان بر ضابط واسطه‌سیله هر کوردکاری مذکره‌وباعرضحالی امضالمغه مهیا اولان روسیه تجارینه امضا التدیریلوب حکومته ویرلدکده اطرافیله تحقیق وتدقیق ایله پنایر کشادی ایچون برمناسب محلك تعیینی ضمننده بیك سکز یوز یتمش سنه‌سنی برقومیسیون مخصوص تشکیل اولنمشیدی بوقومیسیونك بر پنایر کشادی حقنده اساس اتخاذ ایتدیکی اصول وقاعده اسیای وسطی محصولات ومعمولاتنك خارجه اخراجی ایربیده نیژنی نوغورود پنایرلری واسطه‌سیله اولدیغی درکار ایسه‌ده مرکز تجارتی اسیای وسطایه تقرب ایتدیرمك هم ادخالاتك مبذولیتی وهم تجارتك ترقیسنه مدار اوله‌جغی قضیه‌سندن عبارت بولنمشدر

شوراسی غریبدرکه ایربید ونیژنی نوغورود پنایرلرندن بشقه بر پنایر استدعاسیله مضبطه امضالیان روسیه تجاری ایربید پنایرینك ذاتاً اسیای وسطی تجارتنه هیچ برکونه مدخلی اولمیوب نیژنی نوغورود پنایری طاشکنده قریب اولدیغی جهتله طاشکنده دیکر بر پنایر تأسیسنده بو پنایرده اولان اشیای مختلفه فیئاتنك نیژنی پنایری فیئاتیله برنسبت مقننه اوزه کیده‌جکی ادعاسنده بولنمشلردر مع مافیه اهالی طرفندن وقوعبولان اشتکایه حواله سمع واعتبار اولنمیه‌رق بری اول بهارده ودیکری صوك

بهارده اولمق اوزره ایکی پنایر کشادینه قرار ویریلوب وایجاب ایدن ابنیه‌لرینك انشاسنه مبادرت اولنور مع هذا پنایرك تأسیسی ایچون انتخاب اولنان موقع طاشکندده روسیه‌لیلرك ساکن اولدیغی کنتدن اوچ ویرلو بازارندن بش میل مسافه بعدنده اولمسی تجارتی کاملاً یرلولرك یداداره‌سندن الەرق برقانون و نظام تحتنده بولندیرمق خلیاسندن ایلرو کلمشدر

اسیای وسطاده اولان عسکری بارندیرمغه قشله‌لر اولمدیغی جهتله محل مذکورده غایت جسیم بنالر انشاسنه مبادرت اولنه‌رق مصارف کلیه اختیاریله بیوك کاربان سرایلر وبرخیلی دکانلر ایله ابنیهٔ سائره انشاسیله محل مذکوری برقاچ سنه ظرفنده بیوجك بردائمی پازار حکمنه قویمشلردر

ایشته روسیه‌لیلر بیك سکز یوز یتمش سنه‌سی تشرین اولنده مذکور پنایرك ابنیه‌سنی تکمیل ایتدکده تجارك اورایه کیتملرینی اعلان ایتمشلر ایسه‌ده روسیه تجار ودکانجیلرندن بشقه برفرد کلمیوب حتی یرلولر دکانلرینی قپایه‌رق محل مذکوره کلدکلری تقدیرده کندیلرندن برپاره دکان کیراسی النمیه‌جغی موعود اولدیغی حالده ینه کیمسه اعتبار ایتمدیکندن ارتق مسئله قوهٔ جبریه‌یه طیانوب پنایر موسمی حلول ایتدکده طاشکند پازارنده‌اولان دکانلردن مأکولات صتانلردن بشقه کافه‌سی قپانوب پنایرده برر دکان اچمق مجبوریتنده بولنه‌جغی مآلنده براعلاننامه نشر ایدرلر

لکن اصنافدن برطاقمری ماللرینی اولقدر مسافه‌یه نقل ایله برباد ایتمکدن ایسه یاپنایر موسمنده دکانلرینی قپایوب تعطیل ایلمکه‌ویاخود کیرلیجه خانه‌لرنده اخذواعطایی ترجیح ایتمکه‌قرار ویرمشلردر پنایرده دکان کشاد ایتمیان اصنافدن جزای نقدی النه‌جغی اعلان اولنوب حتی قزاقلر واسطه‌سیله بیچاره اصناف بالتحری بولنه‌رق بوینلرینه ایپلر طاقیلوب زورله

پنایر محلنه کتورلدکاری حالده کنـدیلری تعطیل مشـغله ایدوب برای قدر تجارت ایتمیه‌جکنی بیان ایتشلر ایسه‌ده اوخائن قزاقلر بونلری ضرب ایدرك دکان‌اچوب پنایرده تجارت ایله مشغول اولمغه اجبار ایله روسیه‌لیلرك املنك قوه‌دن فعله اخراجنه جبر وشدتله مقتدر اولمشلردر لکن بوقدر قوهٔ جبریه‌دن دخی برفائده حاصل اولمیوب حتی هفته‌بهفته برر مقداری تسلیم اولنمق شرطیله یرلولره ویره‌سی‌مال فروخت ایدن روسیه تجاری ذممات جمع ایده‌میوب تجارت بوحال اوزره کیدرسه کندیلری دخی محو اولوب دکانلرینی یقینده قپایه‌جقلرینی مشعر حکومته برعرضحال ویردیلر بوندن بشقه روسیه تجالری بیله شهرده‌کی دکانلرندن بشقه پنایرنده دخی بردکان‌اچمق‌مجبوریتنده‌بولنمقدن ممنون اولمدقلرندن شکایته باشلامشلردر بناء علیه پنایریرنده اولان دکانلر برر برر بوشالوب شمدیکی حالده کیمسه قالمدیغندن واقعا صورت رسمیه‌ده سد اولنمامش ایسه‌ده برپاره اخذ واعطا اولمیوب علی حاله ترك اولنمشدر

بوحالده برشی استفاده ایده‌مدکدن بشقه برخیلیده زیان ایدوب بوپنایرلر ایچون بیك سکز یوز یتمش اوچ سنه‌سی اواخرینه قدر اوچیوز یتمش یدی بیك ایکیوز قرق یدی روبله مصارف وقوعبولوب بوکا قارشولق اولان حاصلات ایسه اوتوز ایکی بیك اوچ یوز طقسان بش روبله‌دن عبارت اولدیغندن بو حسابجه اوچ یوزقرق درت بیك سکز یوز التی ایکی روبله ضرر وقوعبولمشدر

حکومت طرفندن بنا اولنان چایره کتوریلان ومبایعه اولنان اشیای مختلفه‌نك قیمتیله ایدیلان اخذ واعطانك رسماً ترتیب اولنان استاتستیقدن خلاصه اوله‌رق بروجه اتی مقدارك بیانی

| سنه | کتوریلان مقداری | کیرویه کتوریلانك مقداری | مجموع اخذ واعطا | |
|---|---|---|---|---|
| ١٨٧٠ صوك بهاری (!) | ٣ ٨٩٠ ٨٢٨ ٦٣ | ٢ ٣٣٥ ٠٦٠ ٣٥½ | ٦ ٢٢٥ ٨٨٨ ٩٨½ | دلال ویا سمسار واسطه‌سیله اولان اخذ واعطا ٦٨٠ ٣٢٣ |
| ١٨٧١ اول بهاری | ٢ ٥٢٠ ٣٤٦ ٧٣ | ١ ٣٩٣ ٣٥٦ ٠٢ | ٣ ٩٠٣ ٧٠٢ ٧٥ } ٦ ٧٨٨ ٣٧٩ | بو سنه ظرفنده سمسار واسطه‌سیله اولان تجارت مجهولدر |
| ١٨٧١ صوك بهاری | ٤ ٧٤٢ ٨٥٨ | ٢ ٠٤٢ ٥٢١ | | |
| ١٨٧٢ اول بهاری (?) | ........ | ........ | ....... | |
| ١٨٧٢ صوك بهاری | ١ ٨٤٩ ٧٤٩ ٨٩ | ١ ٥٣٨ ٥٨٣ ٣٢ | ٣ ٣٨٨ ٣٢٥ ٢١ | ٢٥٢ ٢٩٢ ٩٤ |
| ١٨٧٣ اول بهاری | ٠ ٧٣٥ ٩٨٥ ٧٢ | ٠٧٩ ٨٢٧ ٢٧ | ١ ٦٤٣ ٨١٢ ٩٩ | ٤٧٢ ١٩٨ ٩٠ |
| ١٨٧٣ صوك بهاری | ١ ٢٦٠ ٢٩٧ ٣٢ | ٨٦٠ ١٦٩ ٥٢ | ٢ ١٢٠ ٤٦٦ ٨٤ | ١٩٠ ٦٩٢ ٣٥ |

(!) بوینارك مدتی برماه اولدیغی حالده ایکی ای سورمشکن بنه مأمول اولندیغی درجه تجارت اولنه‌مدی
(?) بیك سکز یوز یتمش ایکی سنه‌سی اول بهارینك استاتستیقنه بردرلو دسترس اولەمدم

اخطار

جدولده اولان ارقام روبله حسابیله اولدیغی بومحله شرح ویرلدی

جدول مذکوره مراجعت اولندقده پنایره نقل اولنوب وکیرویه کتوریلان اشیانك مجموعی صاتیش اولمیوب یالکز سمسار ویاندلاللر واسطه سیله اولان حقیقی صاتیش اوله جق ایسه ده بودخی جدولده کی مقداردن دون اولدیغی حالده پرلولری تشویق ایچون تجارتی زیاده کوسترمك ضمننده اخذ واعطایه یوزده یکرمی علاوه ایندلدیکی کبی بعض شیلر دخی علاوه ایدلمشدر که پنایر ایله اصلا مناسبتی یوقدر مثلا صاتلیق اوزره طاشکند پازارینه هفته ده ایکی دفعه کلیت اوزره کتوریلان صغیر وقیون دخی پنایر یرینه سوریلوب اوراده صاتلدیغی کبی بوکا مماثل برطاقم اشیا دخی واردر که پنایر زماننك غیری وقتده دخی صاتلتمده در الحاصل حساب مذکور طاشکند شهرینك ادخالات واخراجاتی دیمك اولدیغندن اکر حقیقة پنایر محلنده فروخت اولنان اشیا تفریق اولنور ایسه کوستریلان مقدارك نصفی بیله قالمز

مذکور پنایرك برثمره سی کوریله مامسی طاشکند شهرنده فابریقه لرك ندرتیله تجارتك دخی محدود اولمسی وهله زراعتك انجق کندینی اداره ایده بیله جك برحالده اولمسندن ایلرو کلدیکی بی اشتباهدر شهر مذکور خوقنددنترویزق واورانبرغه کیدن طریق اوزرنده اولدیغی جهتله مروری دخی غایت کوچ اولوب بخارا وزرافشان وادیسی طرفلری ایله اولان تجارت ایسه کاربان بخارادن قزاله یه قدیم طریقدن کیتدیکی جهتله جزئی برشیدر حوایج ضروریه دن اولان شکر وموم سمرقند شهرینه بخارادن کلدیکی اجلدن رسم کمرك دخی ویرلدیکی حالده طاشکنددن دها اهوندر بوحالده شهر مذکوردن کلی اشیای تجاریه مرور ایدر ایسه ده اخذ واعطا غایت محدوددر

طاشکنددن خوقنده کیدن اشیای مختلفه دن طولایی بیك سکز یوز یتمش

ایکی سنه‌سی اولان تجارت بر ملیون یوز آلتمش ایکی بیك یدی یوز اوتوز ایکی روبله قیمتنده اولدیغی کبی بخارا ایله اولان انجق یکرمی ایکی بیك آلتی یوز آلتمش طقوز روبله‌دن عبارتدر موثوق اوله‌رق صورتنده دسترس اولدیغم ایستاتستیق یالکز بیك سکز یوز یتمش بر سنه‌سنه مخصوص اولاندرکه بونده کافهٔ روسیه ممالکیله سائر خانلقلردن طاشکنده کلان ارزاق واشیانك قیمتی سکز ملیون طقوز یوز طقسان ایکی بیك اوچیوز یکرمی روبله اولدیغی کبی عموم اخراجاتی دخی آلتی ملیون یوز اون ایکی بیك دریوز طقسان بش روبله اولدیغندن ادخالات واخراجات مجموعی اون بش ملیون یوز دریدیك سکز یوز اون بش روبله‌یه بالغ اولورکه بونك درت ملیون طقسان درت بیك ایکیوز طقسان یدیسی خوقند ایله اولان تجارتدر بخارا ایله اولان تجارت ایسه انجق اوچیوز اوتوز یدی بیك سکز یوز اللی درت روبله‌دن عبارتدر بیك سکز یوز یتمش اوچ سنه‌سی ایستاتستیقنه نظراً طاشکندك ادخالاتی اون ملیون طقوز یوز اوتوز سکز بیك یوز اللی طقوز روبله واخراجاتی دخی آلتی ملیون ایکیوز طقسان طقوز بیك یوز سکسان ایکی روبله‌دن عبارت بولنمشدرکه مجموعی اون یدی ملیون اوچیوز قرق روبله‌یه بالغ اولوب بونك طقوز یوز ایله درت بیك ایکی یوز سکسان طقوزی طاشکندن مرور ایدن اموال تجاریه‌در

| | یوك دوه‌سی | یوك بارکیری | یوك عربه‌سی |
|---|---|---|---|
| | رأس | عدد | ـــــ |
| ۱۸۷۲ واصل اولان | ۵۵ ٦۵۸ | ۷ ۲۷۹ | ٦ ٦۲٤ |
| « خارجدن کیدن | ۲٦ ۷۹۲ | ۱ ۵۳۹ | ۷٦۲ |
| ۱۸۷۳ واصل اولان | ٤٦ ۲۹٤ ¼ | ۲ ٦٦۳ ¾ | ۲ ٤۳٦ |
| « خارجدن کیدن | ۳٦ ۲۰۷ | ۱ ٦۳۲ ½ | ۱ ۲۱۲ |

بربری اوزرینه بردوه یوکی بشیوز یتمش التی لیره ویا یوز طقسان ایکی قیه اولدیغی کبی بربارکیر یوکی دخی ایکیوز سکسان سکز لیره ویا طقسان قیه وبرعربه یوکی دخی طقوز یوز طقسان لیره یعنی اوچیوز اوتوز قیه حسابیله بیك سکز یوز یتمش ایکی سنه‌سی طاشکنده کلان اشیانك مقداری قرق ملیون یدی یوز اون اوچ بیك یوز یکرمی لیره ویا اون اوچ ملیون بشیوز یتمش بر بیك بوقدر قیه‌یه بالغ اولدیغی حالده بونك اون التی ملیون التی یوز یکرمی سکز بیك سکز یوز اون درت لیره ویابش ملیون بشیوز قرق ایکی بیك طقوز یوز اوتوز بش قیه‌سی طاشکندده قالدیغی حالده بیك سکز یوز یتمش اوچ سنه‌سی طقوز ملیون طقوز یوز قرق بش بیك یوز اوتوز قیه اشیای تجاریه کاوب بونك یدی ملیون بشیوز سکز بیك التیوز اون التی قیه‌سی محال سائره‌یه نقل اولنمشدر (١)

اورانبرغ وسبریالمرکاری بیك سکز یوز التمش سکز سنه‌سی لغو ایدلدیکندن استاتستیق ترتیبی دخی نهایت بولمغله شمدیکی حالده اسیای وسطاجه اولان تجارتك ندن عبارت اولدیغنی تمامیله بیان ایتمك ممکن دکلدر بناء علیه ادخالات واخراجاتك مقدارینی مهما امکن صحته مقارن صورتده تخمین وتقدیر ایتمك تجارت ایله مألوف تاجرلرك کتوردکاری مالك جنس ومقدارینی بیان ایتملریله زکات مقامنده النان رسم کمرك مقداریله تعین ایده‌جکی درکار ایسه‌ده زکات اصولی ایله رسم کمرك اخذی اسیای وسطاده طاشکندك غیری بعض محللرده الان جاری اولوب واصول مذکوره کوره رأس الماله سنه‌ده یالکز بر دفعه زکات ویروب حالبوکه مدت مذکوره ظرفنده تاجر مالك اولدیغی رأس المالی برقاچ کره دور ایتمکه مقتدر اوله‌جغندن اولان اخذ واعطانك مقدارینی تمامیله بیان ایتمك ممکن دکلدر

(١) بومحلده بردوه یوکی یوز طقسان ایکی قیه کوسترلمش ایسه‌ده مسافهٔ بعیده‌یه کیدن دوه‌لره بوقدر یوك تحمیل ایدلمك محالدر

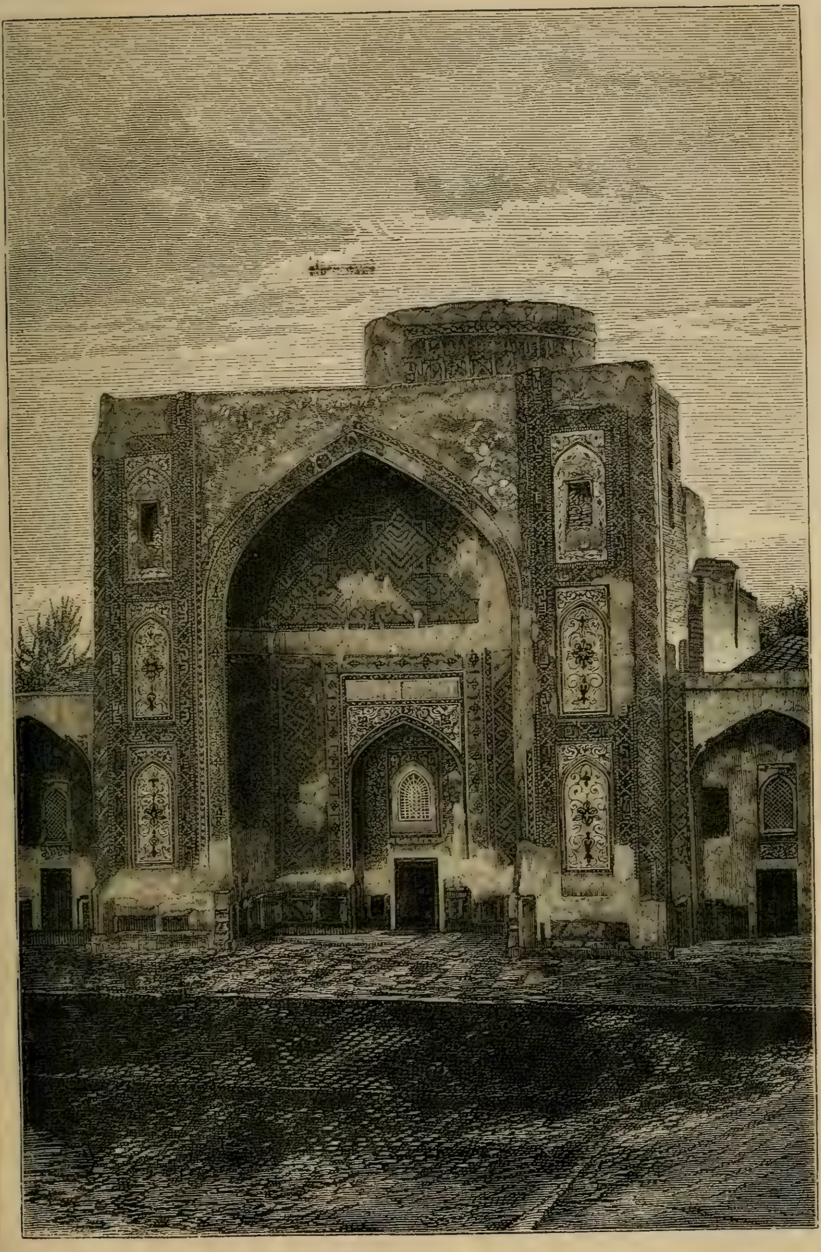

سمرقندده خواجه احرار حضرتلرينڭ مدرسه‌سيدر

بوندن بشقه زکات اصولی اوزره اخذ اولنان رسم کرکك حساباتی دفتره
ائمات كه اولهرق كچیرلدیککندن بونلری طوپلایوب بالترجمه برایستاتستیق

ر شی
اسیای
خالات
سکسان
ان بش
اهالیسی
ون ایکی
یله اولان
ـزز بیننده
ارتی دخی
رتی تفریق
ث ادخالات
بیك لیرای

سیای وسطی
ت واخراجاتك

وبله
٥

بوندن بشقه زکات اصولی اوزره اخذ اولنان رسم کمرکك حساباتی دفتره دائما ترکجه اوله‌رق کچیرلدیکندن بونلری طوپلایوب بالترجمه برایستاتستیق یاپمسی پك مشکلدر .

نه‌مقدار زکات آلندیغنی محللر ایچون تخمینی اوله‌رق بر مقدار شی براغلدیغی حالده ، سیحون نهری طرفلرینده کرك خارجدن وکرك اسیای وسطانك محال سائره‌سندن بیك سکزیوز یتمش ایکی سنه‌سی ظرفنده‌کی ادخالات اون اوچ ملیون درت یوز بیك واخراجات ایسه طقوز ملیون یوز سکسان بش بیك روبله اولدیغندن مجموعی یکرمی ایکی ملیون بشیوز سکسان بش بشبیك روبله‌یه بالغ اولور ایسه‌ده بونك اون ملیونی قرکیز اهالیسی واسطه‌سیله اولان تجارت اولدیغندن تنزیل اولندقده باقی اون ایکی ملیون بش یوز سکسان بش بیك روبله قالور که صرف خانلقلر ایله اولان تجارتك مقداری بو اولمش اولور لکن بونده خیوه ایله بحر خزر بیننده اولان تجارت داخل اولدیغی کبی کاشغر طرفلریله اولان تجارتی دخی اشاغیده کوستره‌جکم وجهله‌در بناءعلیه محال مذکوره‌نك تجارتی تفریق اوله‌رق داخل حساب اولدقده بو حالده عموم اسیای وسطانك ادخالات واخراجاتی اون بش ملیون روبله ویا ایکی ملیون ایکیوز بیك لیرای عثمانی‌یه بالغ اوله‌جغی تبین ایدر

بیك سکز یوز التمش یدی سنه‌سی کمرکلرك لغوندن اول اسیای وسطی حدودنده اولان کمرکلرك ایستاتستیق وجهله اولان ادخالات واخراجاتك مقداری اتیده بیان اولنمشدر

( ادخالات )

| | |
|---|---|
| خوقند دخی داخل اولدیغی حالده طاشکندده کیدن | بحساب روبله ٥٤٧٨٠٠٠ |

| | |
|---|---|
| بخارایه | ٤ ٩١٠ ٠٠٠ |
| خیوه‌یه | ٤٨٧ ٠٠٠ |
| مجموع ادخالات | ١٠ ٨٧٥ ٠٠٠ |

( اخراجات )

| | |
|---|---|
| طاشکنددن | ٨٦٨ ٠٠٠ |
| بخارادن | ٦ ٢١٥ ٠٠٠ |
| خیوه‌دن | ١ ٤٢١ ٠٠٠ |
| مجموع اخراجات | ٨ ٥٠٤ ٠٠٠ |

جریان ایدن تجارتك مجموعی اون طقوز ملیون اوچ یوز یتمش طقوز بیك روبله ویاخود ایکی ملیون طقوز یوز اون بش لیرای عثمانیدن عبارت اولدیغی تحقق ایدر

قزاله ( قاضی علی ) طریقیله بخارانك بیك سکز یوز التمش سکز ایلولندن التمش طقوز ایلولنه قدر اولان تجارتی درت ملیون یوز طقسان اوچ بیك روبله ادخالات وبر ملیون یدی یوز طقسان اوچ بیك روبله اخراجات اولدیغی کبی طاشکند طریقیله بیك سکز یوز یتمش ایکی سنه‌سی سکز بیك التیوز قرق اوچ روبله ادخالات واون درت بیك روبله اخراجاتدن عبارت بولنمش ایسه‌ده بیك سکز یوز التمش طقوز سنه‌سی تجارتی سنین سائره‌یه نسبةً زیاده اولدیغی اخذ اولنان زکاتدن اکلاشیلور شویله که بیك سکز یوز التمش طقوز سنه‌سی مجموع زکات یوز اون درت بیك روبله

اولوب یتمش سنه‌سی اوتوز التی بیك ویتمش برده اوتوز اوچ بیك یتمش ایکیده دخی یکرمی درت بیك روبله‌یه بالغ اولمشدر بوحالده بیك سکز یوز یتمش ایکی سنه‌سی قزاله ایله اولان تجارت التمش طقوز سنه‌سی تجارتنك آنجق ثلثی مقداری اولدیغی تبین ایدر

خوقند تجارتنه کلنجه استاتستیق سائرلرینه نسبةً یولنده اولوب ترقی ایتمکده اولدیغی بیك سکز یوز یتمش ایکی سنه‌سی ایکی ملیون یوزسکسان طقوز بیك سکز یوز اوتوزالتی روبله ادخالات وبرملیون ایکییوز یتمش اوچ بیك بشیوز یکرمی اخراجات اولمسندن اکلاشیلور ممالك مذکوره‌دن سائر محلاره کوندریلان اشیا باشلیجه پاموق وایپك معمولاتی اولوب یاش وقوری میوه ایله ایپك قاریشق پاموق معمولاتی وبوکا مماثل مواد سائره دخی واردر

ادخالاتك باشلیجه‌سی روسیه معمولاتی اولان بصمه وبوکلمش پاموق وچوخه ایله قوشاق ایچون استعمال اولنورروسیه شاللری‌ایله‌مندیللرندن عبارتدر

خیوه ایله اولان تجارته کلنجه بونك استاتستیقی قزاله (قاضی‌علی) ده طوتیلوب حساب اولندیغنه نظراً بیك سکز یوز التمش سکز سنه‌سی ایلولندن‌التمش‌طقوز ینه‌قدر روسیه‌دن‌خیوه‌یه‌کوندریلان‌اشیای‌تجاریه‌یوز اون ایکی بیك قرق بش روبله قیمتنده اولوب خیوه‌دن خارجه کوندریلان دخی ایکییوز طقسان درت بیك سکز یوز سکسان یدی روبله‌یه بالغ اولمشدر سنهٔ مرقومه‌اثناسنده‌روسیه‌دن‌خیوه‌یه‌کوندریلان‌اشیای‌تجاریه یالکز وقت شتاده یعنی کانون ثانیدن نیسانه قدر دوام ایتدیکی کبی خیوه تجارتنك برقسمی بحر حزر طریقیله اولور ایسه‌ده کلیسی قزاله طریقیله اولمسندن ایلرو کلدیکی مظنوندر

ادخالاته گلنجه بونك کلیسی پاموق ایسه‌ده اورانبرغ وسبریا طریقیله کتورلمکده‌در که بونك مقداری بیك سکز یوز التمش اوچده طقوز یوز اوتوز اوچبیك ایکیوز قرق سکز روبله والتمش درتده التی ملیون بشیوز سکسان اوچبیك یکرمی طقوز والتمش بشده اوج ملیون اوچیوز طقسان درت بیك ایکی یوز التمش یدی والتمش التیده درت ملیون اوچیوز یکرمی التی بیك یوز قرق بش والتمش یدیده بش ملیون بش یوز اون اوچبیك درتیوز یکرمی ایکی روبله اولوب بو مقدار پاموغك کافه‌سی طاشکند وخوقند وبخارا طرفلرندن گلمکده‌در بیك سکز یوز یتمش ایکی سنه‌سی طاشکندن چوربه‌لرك خوقنددن گلان پاموق ایکیوز سکز بیك بشیوز التمش سکز روبله‌یه بالغ اولمشدر طاشکنددن کرك روسیه ممالکنه وکرك ترکستانك سائر محللرینه کوندریلان پاموغك مقداری بر ملیون طقوز یوز اللی اوچبیك سکز یوز التمش روبله‌یه بالغ اولوب بیك سکز یوز یتمش ایکی سنه‌سی طاشکنددن یالکز قوراما وسمرقنده کوندریلان پاموغك مقداری یدی یوز سکسان بش بیك سکسان طقوز روبله قیمتنده اولدیغی کبی سنهٔ مرقومه ظرفنده روسیه ممالکنه طاشکنددن کیدن پاموق دخی اوج ملیون التی یوز التی بیك اوچیوز اللی التی روبله ویابش یوز اللی بیك لیرای عثمانی قیمتنده‌در

ایپك تجارتنه گلنجه روسیه‌لیلر اسیای وسطاده ایلرولیوب طاشکندی ضبط ایتدکدن صکره برخیلی ترقی ایتمشدر بیك سکز یوز التمش یدی سنه‌سی پاموق تجارتی یتمش بش بیك التی یوز قرق اوچ روبله‌دن عبارت ایکن التمش طقوزده برملیون یوزسکسان بر بیك طقوز یوز التمش روبله‌یه بالغ اولمشدر بیك سکز یوز یتمش ایکی سنه‌سی طاشکنددن یالکز مرور ایدرك خارجه کیدن ایپك ایکیوز بیك اوچیوز التمش روبله قیمتنده

اولدیغی رسومات استاتستیقندن کوردم بیك سکز یوز یتمش بر سنه‌سی طاشکنددن روسیه ممالکنه کوندریلان ایپکك مقداری درت یوز یتمش بر بیك یوز سکسان سکز روبله قیمتنده اولدیغی کبی بیك سکز یوز یتمش سنه‌سی ینه طاشکنددن قزاله و خوقند طرفلرنده اولان ایپك تجارتی یدی یوز التمش ایکی بیك درت یوز التمش سکز روبله‌یه بالغ اولمشدر الحاصل یالکز طاشکند شهریله جوارندن خارجه کوندریلان ایپکك مقداری ایکی ملیون یوز اوتوز درت بیك یدی یوز طقسان بش روبله ویا اوچیوز بیك لیرای عثمانیه‌دن عبارتدر

انکلتره معمولاتی بخارادن ایلرو کیده‌میوب یالکز روسیه معمولاتی صاتلمقده و بو ایسه بالکلیه روسیه تجارلری النده اولدیغی حالده بصمه و سائر بز نوعندن اولان معمولاتك اتی البیان مقدارینه باقلجه سنه بسنه تنزل ایتمکده اولدیغی آکلاشیلور شویله که معمولات مذکوره‌دن بیك سکز یوز التمش طقوز سنه‌سی اوچ ملیون سکز یوز اللی یدی بیك ایکیوز روبله‌لق اشیا طاشکنده و ایکی ملیون سکز یوز اون بیك التمش روبله قیمتنده اشیا بخارایه و ایکی یوز سکسان درت بیك بشیوز یکرمی ایکی روبله‌لق دخی خیوه‌یه کوندرلمشدرکه جمعاً یکون التی ملیون طقوز یوز اللی بر بیك یدی یوز سکسان طقوز روبله ویا برملیون قرق یدی بیك ایکی یوز لیرای عثمانی قیمتنده‌در بیك سکز یوز یتمش ایکیده درت ملیون درت یوز یتمش بیك یدی یوز یکرمی اوچ روبله‌لق طاشکنده و بر ملیون اللی درت بیك یدی یوز اون یدی روبله‌لق بخارایه اشیای تجاریه سوق و ارسال قلنمش اولدیغی تبین و تحقق ایلمشدر

بعضیلری کاشغر طرفلریله روسیه‌لیلرك کلی تجارت ایتمکده اولدقلرینه

ذاهب اولمقده ایسه‌لرده روایت اولندیغی درجه‌ده دکلدر چونکه امارت مذکوره یکی یقه اولدیغندن قوهٔ مالیه‌سی هنوز مطلوب درجه‌یه ایصال اولنه‌مدیغی کبی کاشغر اهالیسی معمولات داخلیه‌لرینی اجنبی معمولاتنه ترجیح ایتدکلرندن حتی اسیای وسطادن بیله کتوریلان یرلو معمولاتنه اعتبار ایتمیورلر کاشغرلیلرك باشلیجه خارجه کوندردکاری برنوع قبا پاموقدن اعمال ایتدکاری دابا ( دیبا ) تعبیر اولنان معمولاتدر که بونی دخی اکثریا قرکیزلر قوللاندقلرندن قویون ایله مبادله ایدرلر که برطوپه برقیون ویررلر برقیونك اوج روبله دکری اولدیغی حالده برطوپ دابا ( دیبا ) انجق قرق ویا اللی قاپیق ایتدیکندن بو حالده کاشغر اهالیسی بوواسطه ایله خیلی تجارت ایدرلر

روسیه‌لیلرك کاشغر ایله تجارتلری باشلیجه درنی وطوقق ونارین طریقلریله ایسه‌ده بر مقداری دخی آق صو وقره‌غول وخوقند طریقیله اجرا اولنمقده‌درمع مافیه مذکور تجارتك نه مقدار اولدیغنه دائر مکمل برصورتده استاتستیقی ناموجود ایسه‌ده یالکز نارین استحکامی طریقیله جریان ایدن تجارتك استاتستیقك بر صورتنه دسترس اولندیغندن بروجه آتی بیان اولنور

شویله که بیك سکز یوز التمش سکز سنه‌سی تشرین ثانیسندن التمش طقوز سنه‌سی نهایتنه قدر نارین استحکامی طریقیله روسیه‌نك کاشغر ایله ایتدیکی تجارتك مقداری ایکیوز یتمش درت بیك التی یوز التمش بش روبله ویا قرق بر بیك اوچیوز طقسان لیرای عثمانی قیمتنده اولدیغی حالده بیك سکز یوز یتمش سنه‌سی کاشغرك اخراجاتی یوز سکسان درت بیك یوز سکسان ایکی روبله وادخالاتی ( اوتوز اوچبیك یدی یوز اللی یدی عثمانلی لیراسی ) اولوب یتمش برده درت یوز یتمش اوچبیك اوچیوز اوتوزسکز

روبله اخراجاتی و یوز قرق بیك اوچیوز یتمش ایکی روبله ادخالاتی اولمشدر که جمعاً التیوز درت بیك یدیـوز اون روبله (طقسـان بر بیك یوز یکرمی عثمانلی لیراسی) در یتمش ایکی سنه‌سی مایسك برینه قدر اللی بیك بش یوز اوتوز طقوز روبله اخراجات واللی اوچبیك بش یوز التمش درت روبله ادخالاتی اولمشدر که جمعاً یوز درت بیك یوز اوج روبله‌یه (اون بش بیك التی یوز سکسان التی عثمانلی لیراسنه) بالغ اولمشدر یتمش ایکی سـنه‌سی ادخالات واخراجات مذکوره‌نك از اولمسی سنهٔ مرقومه ظرفنده اولان اخذ واعطانك مفرداتی یکون اولمدقدن بشـقه باشلیجه اخذ واعطاسنه نهایتنه طوغری اولمسندن ایلرو کلمشدر

بیك سکز یوز یتمش ایکی سنه‌سی کاشغر امارتی نزدنده اولان روسیه سفیری معیتنده‌کی تجارت اجنته‌سی مسدر قولسنی‌قوفلك بیاننه نظراً عموم کاشغر ممالکندن ترکستان وروسیه‌یه کیدن اخراجاتك مجموعی بیك سکز یوز یتمش بر سنه‌سی حزیرانك ابتداسندن یتمش ایکی مایسنك ابتداسنه قدر بر ملیون یوز بیك روبله (یوز التمش بش بیك یدیـوز اللی اوچ بچق لیرای عثمانی) اولوب یتمش درت سنه‌سی دخی یالکز نارین طریقیله یدی یوز یکرمی بر بیك یدی یوز یکرمی طقوز روبله قیمتده اولان اوچیوز یکرمی درت بیك عدد دابا (دیبا) دخی داخل اولدیغی حالـده برملیون التیوز التمش ایکی بیك روبله‌یه بالغ اولمشدر سنهٔ مرقومه ظرفنده ممالك مذکوره‌یه خارجدن بهری اوچر روبله‌دن سکسان بش بیك اوچیوز سکسان ایکی رأس قیون کتورلمشـدر که ایکیوز اللی التی بیـك یوز قرق روبله دیمکدر بیك سکز یوز یتمش بش سنه‌سی تموزك یکرمی ایکیسنه قدر برملیون یوز اون بر بیك روبله اخراجات ودرت یوز ایکی روبله معمولات متنوعه‌دن اولان ادخالات وقوعبولمش اولدیغی اکلاشلمشدر

كاشغر ممالكى مسافهٔ بعیده‌ده واقع اولدقدن بشقه اراده اولان مسافه دكز اولمیوبده وادی وچولدن عبارت اولدیغی حالده اسباب نقلیه ایله طرق تجارتك نه درجه‌لرده اهمیتی اولدیغی محتاج تعریف دكلدر اسیای وسطاده جریان ایدن تجارت اكثریت اوزره دوه ویا عربه ایله اولدیغندن بیوجك دنك هیئتنده بغلنور ایسه‌ده عربه اصولی طاشكند وبخارا وسمرقند شهرلری بیننده قابل اولوب مسافه اوزاقلشدیجه اولوقت دوه ایله نقل ایتمك مجبوریتنده بولنیلور

بعض یرلرده عربه دخی ایشلمكده ایسه‌ده عربه یاپمغی وحیوانی عربه‌یه قوشمق اصولنی لایقیله بیلمدكلرندن عربه‌لر غایت قبا اولدیغندن انسانی یوردیغی جهتله بر عربه‌یه تحمیل ایدیلان یوك ایكی دوه‌نك كتوره‌بیله جكندن ویا اوتوزایكی پاد (اوچ یوز سكسان درت قیه) دن عبارت اولور اكثریا بربچق دوه‌یوكی ویا یكرمی درت پاد (ایكیوز سكسان سكز قیه) دن زیاده یوكلنه‌مز بر باركیر یوكی تقریبا سكز پاد (طقسان التی قیه) اولدیغی كبی بر مركبه دخی بونك انجق نصفی تحمیل اولنه بیلور

بوطرفلرده كثرت اوزره استعمال اولنان دوه‌در بو هر وقت وحالده اون التی پاد (یوز طقسان ایكی قیه) یوك كتورمكه متحمل اولدیغی كبی هرنوع اراضیده كیدوب واداره‌لری غایت اهون وباركیر قدر باقلمق دخی اقتضا ایتمز دوه‌لری یوكلیوب وقوناق محلنده یوكارینی چوزمك لازم كلدكده چوكدیكی جهتله باركیر قدر مصارفی مؤدی اولمدیغندن اهالیٔ مذكوره هر نره‌ده اولور ایسه اولسون دوه قوللانورلر چونكه بر دوه‌نك یوكنی چوزمك لازم كلدكده ارزو اولنان محله چوكدیرلدیكندن ایكی طرفنده اولان دنكلری بربرینه ربط ایدن ایپ ویاپلان چوزلدكده دنكلر

کندی کندینه طوپراغك اوزرنده قالدجغندن حیوان دخی بونلرك ایکیسنك آره‌سندن قالقوب چیقاریوکله‌ملك ایسه دوه‌ایکیدنك آره‌سنه چوکدیرلدیکندن بربرینه بغلنوب قالقه‌رق یوله دوام ایدر . دوه‌لری عربه‌یه قوشمق قابل اولوب اولمدیغی برقاچ دفعه تجربه اولندقده ، اولوقت بردوه اللیدن التمش پاده ( التی یوزدن یدی یوزه ) قدر یوك كتوره بیلدیکی تحقق ایتمشدر

بخارایه كیدوب کلمکده اولان کاربان یولی قزاله طریقیله اولوب طوغریدن طوغری‌یه اسیای وسطی تپه‌لرندن واستر اورسق طریقیله بیك التمش ایله بیك یوز التمش میل بیننده مسافه اولدیغندن بویول قرق یدی کونده قطع اولنه بیلور . کاربانلر اکثریت اوزره سیحون نهرنده قزاله ( قاضی‌علی ) قربنده ویا از برشی یوقاروسنده روسیه قایقلری ویا قرکیزلرك انشا ایتمش اولدیغی قامش کوپریلر واسطه‌سیله مرور ایدرلر . بردوه یوکنك اجرت نقلیه‌سی برقاچ سنه اقدم اون بش روبله ایکن اسعارك ترقیسندن شمدیکی حالده یکرمی برروبله‌دن اشاغی اوله‌مز . لکن بخارا کاربانلری یقین وقته قدر تروتیسق طریقیله کیدرلر ایدیکه بیك میله یقین مسافه اولوب ویوللرك غیر منتظم اولمسندن اللی ایکی کوندن اول کیتمك قابل اوله‌مزدی . بونك اسباب موجبه‌سی ایسه طریق مذکور قرکیز قبائلنك ساکن اولدیغی اراضیدن مرور ایتدیکی جهتله دوه ایجاری اورانبرغ طریقندن دها اهون اولمسندن ایلرو کلمشدر . بخارادن سمرقنده اولان مسافه یوز اللی میل اولوب واقعا اکسکسز کاربان کیدر کلور ایسه ده بونك ایلروسنده اولان تجارت یالکز طاشکندده قدر اولدیغی حالده مجموع مسافه اوچیوز قرق میلدن عبارتدر . بخارا ایله سبریا بیننده اولان تجارت سیحون نهرینك ترکستانه یقین برموقعندن کچن برطریقله نقل

اولنور ایسەده بوده پك جزئی برشیدر موسقوا شهرندن بخارایه کلنجه یه قدر برپاد (١) ثقلتنده اولان یوکك نقلیه ایچون اجرتی ٢٧٥ روبله یعنی یدی شلین برباقر (صاغ پاره حسابیله اوتوز طقوز غروش ایدرکه هر قیه یه تقریبا اوچ غروش اصابت ایدر) در

خوقند تجارتی ایچون طاشکنددن ایکی طریق واردرکه بری اولجه بیان ایتدیکم وجهله کسدیرمه اولەرق طاغلردن مرور اولنەرق کیدیلورکه یوز قرق میلدن عبارت اولوب بش التی کون ظرفنده قطع اولنور ودیکری عربه یولیدرکه خودجند طریقیله اولوب ایکیوز میلدن متجاوز ایسەده سکز اون کون ظرفنده کیدلمك ممکندر

طاشکنددن روسیه یه کیدن کاربانلرك اکثریسی پترو پاولوسق وترویتسق طریقیله کیتمکده ایکن شمدیکی حالده اورانبرغ طریقیله اولان پوسته یولندن کیدیلورکه التمش کونده قطع اولنور بیك اوچیوز میلدن عبارتدر طاشکنددن اورانبرغه اولان نقلیه اجرتی بردوه یوکی اون درتدن یکرمی بش روبله یه قدر ویاخود برپاد اغرلغنده اولان یوك طقسان قاپیقدن ١٦٩ روبله یه قدر ایسەده عودت اجرتی دها بهالیدر طاشکنددن ترویتسقه اولان مسافه بیك ایکیوز میلدن عبارت ایسەده اوتوز طقوز کونده کیدیلور نقلیه اجرتی ایسه بردوه یوکی اون بردن اون یدی روبله یه قدردر

کاشغر ایله اولان تجارت اکثریت اوزره نارین چکیدیله طوقمق وورنی طرفلرندن اولوب بعضا دخی ترك دادان وخوقند طریقیله قابلدر کاشغردن خوقنده اولان مسافه اوچیوز میله قریب اولدیغندن اون ایکیدن یکرمی کونه قدر کیدیله بیلور

(١) برپادك نه مقدار اولدیغی یوقاروده بیان اولندیغی جهتله وراده تکرار تعریفندن صرف نظر اولندی

خیوه‌ده تجارتك اهمیتی اولدیغی جهتله اورایه اوچ طریقله کیدیلور بری اورانبرغدن قزاله (قاضی علی) وایر کیبایی طریقیله خیوه‌یه واصل اولنورکه بیك یوز قرقدن بیك ایکیوز میله قدر تخالف ایتدیکندن اللی درت ویا اللی بش کونده کیدیله بیلور ایکنجیسی ینه اورانبرغدن امبا مرکزی واورال دکزینك ساحل غربیسندن خیوه‌یه اولان طریقدرکه سکز یوز سکسان میل اولوب قرق اوچ کون ظرفنده کیدیلور اوچنجیسی ایسه بحر خزر ساحلنده واقع ماچیشلاق قریه‌سندن اوست ارت طریقیله کسدیرمه ایسه‌ده اثنای راهده برطرفدن دخی طریقك انتظامسزلغی جهتله اورادن کیتمك غایت متعسر اولدیغندن بیك سکز یوز اللی بش سنه‌سندن برو بوطریق متروك حکمنده‌در اورانبرغدن خیوه‌یه نقلیه اجرتی بردوه‌یوکی اون التی روبله ویاخود برباد برروبله‌در خیوه سفرندن صکره روسیه میرالایلرندن غلوقوفسکی خیوه طرفلریله اولان تجارتك ترقیسی ضمننده یوللری دوزلتوب اولدقچه کاربان وعربه مرورینه استعداد کسب ایده‌جك بردرجه‌یه کتورمك املنده اولوب حتی برنجی دفعه ترتیب ایتدیکی کاربان بیك سکز یوز یتمش بش سنه‌سی قروزلوسق‌دن خیوه‌یه کسدیرمه اوله‌رق اوتوز بش کونده کیدوب کلمشدر فقط اثنای راهده اولان قیولرك بینی ایکی ویا اوچ کونلك مسافه اولدیغندن برخیلی مشکلات چکلمشدر سنهٔ مرقومه اثناسنده دیکر برکاربان دخی ترتیب ایدرك کوندرمش ایسه‌ده بونی ترکمانلر یغما ایتمشلردر

خیوه‌دن بخارایه کیدوب کلان کاربانلر جیحون اوزرنده قایقله اوستیق قریه‌سنه قدر کلوب یوکلری دوه‌لره تحمیل ایله اوچیوز اللی میلدن عبارت اولان قره غول نام موقعه اون یدی کون ظرفنده کیدرلر نهر مذکورك سرعت جریانی جهتله عودت پك اساندر

پتروپاولوسق طریقیله اولان اسیای وسطی تجارتی اکثر نبروغ و پرم طریقیله اوفه‌یه اورادن دخی نبرتی نوغوردپنارینه کیدیلور تروتیسق طریقیله کیدن کاربانلر یاپترو پاولوسق طریقیله ویا اورال دکزینی بحراً کچوب اوفه‌یه واورادن دخی ینه نبرتی لوغوزده واصل اولورلر اورانبرغه کیدن کاربانلر ایسه اکثریا نبرتنیده بر ایکی کون ارام ایله یوکلر عربه‌لره تحمیل اولنه‌رق وولغه نهری ساحلنده واقع سمارایه کیدرلر که شمدیکی حالده سمارادن اورانبرغه بر شمندوفر انشاسی متصور اولوب اکر یاپیلور ایسه فوق العاده محسناتی کوریله‌جکی شبهه‌سزدر

بو یوللرك مشکلاتنی دفع ایچون روسیه‌لیلر طاشکند وجورایه سیحون نهرینی ترجیح ایتمشلر ایسه‌ده نهراً اولان مشکلات براً اولاندن دها زیاده اولدیغی اکلاشلمغله بوندن صرف نظر ایتمشلردر قزاله‌دن اورال دکزی طریقیله جیحون نهرینه داخل اولنوب خیوه‌یه قدر اوفق واپورلر ایشلتمك تصور اولنمش وحتی بیك سکز یوز یتمش درت سنه‌سی نهر مذکور خیلی وقتلر طراندقدن صکره کوچك بر واپور ناقوس قریه‌سنه قدر کیتمش ایسه‌ده جیحون نهرینك مثلث الشکل اولان محلنده برخیلی مشکلاته دوچار اولمشدر

هم قدیم جغرافیایی توسیع وهم جیحون نهرینك مجراسنی تحویل املیله نهر مذکورك مجرای قدیمنك معاینه‌سی ایچون برخیلی اوغراشیلوب نهایت قرازتووقس جوارنده بحر حزره منصب اولمق اوزره مجرا بولنمش ولودان جوارنده اولان سدلر قالدیریله‌رق جیحونك صویی بورایه اقتدیرلدقده صاری قامش نام موقعه قدر جریان ایده‌جکی مأمول بولندیغی ایدیلان معاینه‌دن اکلاشلمش ایسه‌ده اسیای وسطاده اولان نهرلرك نبعان ایتدکاری محللرده اورمانلرك تخریبندن اولکی قدر صولری قالمدیغی جهتله مذکور

نهرلر داخلنده سیر سفائن قضیه‌سی هیچ بر وقتده مطلوب درجه‌یی بوله‌میه‌جغی تبیین ایلمشدر

تیمور یوللر انشاسی پك چوق تصور اولنمش وحتی بیك سکز یوز یتمش اوج سنه‌سی پالاتینسق نام محلده برخیلی سنه خدمت ایتمش اولان جنرال بزنوسیقوف اسیای وسطایه بر شمندوفر خطی انشاسی قابل اولوب اولمدیغنی تحقیقه مأمور ایدلمشیدی لکن مرقومك تحقیقاتیله ترسیم ایتدیکی خریطه‌یه قطعا امنیت اولنمامشدر مع مافیه اسیای وسطایه شمندوفر انشاسی بیك سکز یوز یتمش اوج سنه‌سی مایسنك یدیسی تاریخیله موسیو دولسپس (سویش قنالنی کشاد ایدن ذاتدر) طرفندن جنرال اغناتیفه (روسیه‌نك بیك ایکی یوز طقسان درت سنه‌سی صفرینه قدر درسعادتده ایلچیسی اولوب اعلان حربدن اول پترسبورغه کیتمش ایدی) کوندریلان مکتوبه کلنجه‌یه دکین تقویت بولمدی شویله که موسیو دولسپس کوندردیکی مکتوبنده فرانسه ساحلنده واقع قالی شهرندن اورانبرغ طریقیله قالکوته‌یه (هندستانده‌در) قدر انشاسی لازم کلان شمندوفر خطنك طولی یدی بیك اوچیوز یتمش میل اولمسی اقتضا ایدرکه بونك برطرفدن اورانبرغه ودیکر طرفدن دخی پیشاوره‌قدر اولان بش بیك یوز میل مقداری موجود اولوب خط مذکوری اکمال انجق ایکی بیك ایکیوز یتمش میل شمندوفر انشاسنه متوقف اولدیغندن بونك اورانبرغدن سمرقنده اولان بیك درت یوز یتمش میلنی روسیه پیشاوردن سمرقنده اولان سکز یوز میل قسمنی دخی انکلتره دولتی انشا ایتمسنه منوط بولنمشدر مومی الیهك اولوقت انکلتره خارجیه ناظری اولان لورد غرانویله کوندردیکی مکتوبنده خط مذکوری برکره کوزایله معاینه ایتمك اوزره مخدومیله برابر دیکر بر مهندسی هندستانه کوندره‌جکنه دائر بعض معلومات مفصله ویرمشدی لکن پترسبورغده طبع اولنور معاملات صرافیه غزته‌سی بیك سکز یوز یتمش

درت سنه‌سی نیسانك اون یدیسی تاریخلی نسخه‌سنده مذکور شمندوفره دائر نشر ایتدیکی مقاله‌ده تصورات مذکورهٔ موسیو دولسپسك کندی بولسی اولمیوب موسیو قونارد ایله سویش قنالنك حفرنده بیوجك خدمتلرده استخدام اولنان موسیو لاولتك یرینه تعیین اولنان موسیونیتیر کی نام روسیه مهندسنك افکاری اولدیغنی بیان ایتمشدر شویله که بونلرك ایکیسیده پترسبورغده اسیای وسطانك اسباب نقلیه‌سنی تسهیل مقصدیله تشکل ایدن برطاقم جمعیتلره خریطه تقدیم ایدرك حتی استاتستیقنی بیله تنظیم ایتدکلرینی علاوهٔ مقال ایتمشدر تحقیقمه کوره موسیو دولسپسك مکتوبنه کلنجه‌یه دکین اسیای وسطی شمندوفری روسیه‌لیلرك ذهننده تجسم ایتمامشیدی

موسیو دولسپسك تصوراتی اولان اسیای وسطی شمندوفرینك طاشکند وسمرقند وکابل وپیشاوردن کچمسی یرینه طاشکنددن شرقه توجهله خوقند وکاشغره واورادن دخی قره قوم طریقیله لاداق نام محله ایصالی تصور اولنمش ایسه‌ده بو شمندوفرك انشاسنده تصادف اولنه‌جق مشکلات اعمالیهٔ شمدی‌یه قدر انشا اولنان شمندوفرلرك هیچ برنده کورلمامش درجه‌ده اوله‌جغندن صرف نظر اولنمشدر روسیه وانکلتره دولتلرینك اسیای وسطی حقنده اولان افکارلریله پولتیقه‌دن طولایی شمندوفر انشاسنه برچوق سنه‌لر سد مانع اوله‌جغی وهله هندستان قسمنك کاملا روزکاره صاورولاجغی درکاردر موسیو دولسپسك تصورینی طاشکند اداره‌سی تحسین ایدوب انشاسنی دخی تجویز ایتمش ایسه‌ده پترسبورغده روسیه ایمپراطورینه مومی الیهك کوندردیکی مکتوب اوزرینه وکلانك عقد ایتدیکی مجلس مشورتده محاذیر واقعه‌یی بالاطراف مذاکره اولنوب نهایت قرار ویرلدی اورانبرغدن طاشکنده وسمرقنده ویاخود قارشو طریقیله جیحون نهرینه قدر تمدید اولنه‌جق شمندوفرك انشاآتجه

تصادف اولنه‌جق مشکلات واقعا ازایسه‌ده مصارف انشائیه‌سیله اثنای راهده صویك ندرتی اولدیغندن بوقدر مسافه‌یی ترنلرك قطعیجه کوریله‌جك مشکلات کلیدر بوشمندوفرك اهمیت عسکریه‌سنه کلنجه فی الحقیقه لزومی درکار اولوب فقط تجارت خصوصنده سنه‌ده انجق اوچ بچق ملیون لیرایه بالغ اولان برمحله برمنوال مشروح مصارف کثیره‌یی موجب برشمندوفر انشاسی کار عاقل اولمدیغی قابل اعتراض دکلدر

طاشکندك موسقوا شهرینه شمندوفر واسطه‌سیله ربط والتصاقی انجق سبیریا شمندوفرندن برشعبه انشاسیله وجوده کله‌بیله‌جکی بی اشتباهدر شمدی‌یه قدر هنوز معاینه اولنمامش ایسه‌ده سبریاده واقع تومنی موسقوویه بعده اومسق وایرقوتسق شهرینه دخی الصاق اولندقده طاشکندك بوحالده طوغریجه موسقوا ایله برلشه‌جکی دردست تذکر بولندیغی جهتله بونك البته برکون وجوده کله‌جکنه شبهه یوقدر طاشکنده انشاسی دردست اولان شمندوفر سبریا شمندوفرینك بدایتی اولمسی دخی ملحوظ اولدیغندن بوحالده خط مذکورك ترویتسق وپاولوسقدن مرور ایده‌جکی ملحوظ اولدیغی کبی اورادن دخی اق مولنیسق شهرینه تمدیدی اراضیسینك غیر مستوی وتپه‌لردن عبارت اولمسندن مصرفلی اوله‌جغی درکار ایسه‌ده غایت منبت ومحصولدار اولدیغندن مصارفه بدل واردات النه‌جغی امر جایدر چونکه محل مذکوره یاپیله‌جق شمندوفر امریقای شمالیده بحر محیط اطلاسی‌یی بحر محیط معتدله التصاق ایدن شمندوفر خطلری سهولتلی اوله‌جغی کبی خطك مرور ایتدیکی طریقك ایکی طرفنده اولان اراضی شمندوفر قومپانیه‌سنه بخش ایدلدیکی حالده بالطبع منبت ومحصولدار اولدیغی جهتله سبریادن برچوق اهالینك اوطرفه هجرت ایدرك اعمار ایده‌جکلری کبی برکره بورایه قدر شمندوفر انشا اولندقدن صکره ارتق طاشکنده قدر تمدیدی دخی اسانلدر

سمرقند

ملا خیرالله ایله برابر طاشکنددن حرکتله سمرقنده کیتدیکم اثناده مشهوداتم وسمرقنده مواصلتله مشهور تیمورلنکك انشا ایتدیکی قلعه ایله قپولرك تعداد وبیانی وچوبان اتا (حضرتلرینك) سرکذشتی وسمرقندك اوزاقدن کورونشی وشهر مذکورده تصادف ایتدیکم سیاح ویولجیلره دائر بعض معلومات مفیده‌یی وشاهزنده‌نك جامعیله شیرداروبی خاتون حقنده‌کی مسموعات موثوقه‌یی وتیمورلنکك تربه‌سیله کوك طاش وخواجه احرار (حضرتلرینك) تربه‌لرنده حضرت محمد (علیه السلام افندمزك) اوجنجی خلیفه‌لری حضرت (عثمان رضی الله عنه) ك تحریر بیوردقلری قرآن (کریم) ایله شهرك پازار واهالی ودرویشلرینه وافغانلی عبدالرحمن خان ایله روسیه‌لیلرك سمرقندی ضبط ایلملرینه وروسیه عسکرینك حالیله حکومتجه اصول اداره‌یه دائر بر بحثدر

ملا خیرالله نامنده ترجمان ایله برابر مایس ایچنده سمرقنده کیتمك اوزره طاشکنددن یوله چیقوب ایکی طرفی کرپیچ دیوار ایله محاط بغچه‌لر اراسنده اولان یوللردن کیتدکدن صکره طاشکند محافظنك کوشکنه واصل اولدقکه بوراسی محافظك شهرده اولان قوناغندن دها اعلادر محل مذکورده یارم ساعت قدر ارام ایله تکرار یوله چیقوب اقشام اوزری کونش باتدیغی اثناده نیاز باشی نام قوناق محلنه اینوب اوکیجه بوراده ارام ایتمکه قرار ویردك ملا خیرالله ذاتاً قزان شهری تاتارلرندن اولدیغی کبی برقاج سنه‌لر شهر مذکور مدرسه‌سنده تحصیل علوم ایله اوقاتکذار اولوب اجازت الهرق اسباب معیشتنی تدارك ایچون اسیای وسطایه کلمش وذکری سبقت ایدن عالم حاجی یوسف افندینك اقرباسندن اولدیغندن نهایت طاشکنده واصل اولمشدر برمدت روسیه‌لیلره ترجمانلق وبعده

کرك خدمه‌سی سلکنه داخل اوله‌رق التی ای قدر دوام ایتمش ایسه‌ده کرکده روسیه‌لیلرك حاللرندن تنفر ایده‌رك تحمل ایده‌میه‌جکاری فنالقلری کورمکدن ایسه ترك ایتمك دها اولادر دیه‌رك پازار کونلری قوریلان پازارده بصمه وامثالی شیلر صاتمق اوزره بردلبندجی سرکیسی کشاد ایتمشدر  مع‌مافیه وقتنی یالکز تجارته حصر ایتمیوب فارسی وعربی لسانلریله روسیه وتاتار وقرکیز لسانلرینه واقف اولدقدن بشقه براز کتابتی دخی اولدیغندن اره صره بعض اوفق تفك رساله‌لر ترجمه‌سیله دخی مشغول اولدیغی کبی بکاده بعض کوزل فارسی بیتلری ترجمه ایله مألرینی اکلاتمشدر  بوش قالدیغی زمان قرآن کریم تلاوتیله امرار وقت ایتدیکی کبی بعضاً ترکستان غزته‌سنه درج اولنمق اوزره الف لیل حکایه‌سنی ترجمه ایدر ایدی روسیه‌لیلر اسیای وسطی اهالیسنی هیچ برکونه پولتیقه‌یه اکاه ایتمکی ایستمدیکندن غزته‌لرده الف لیل حکایه‌سندن بشقه برشی یازلمز مومی الیه سمرقنده اصلا کیتمامش ایسه‌ده معلومات محلیه‌سی بولندیغندن شایان دقت اولان موادی تعریف ایدردی  سمرقنده ترجمانسزده کلمك قابل اولدیغنی صکره‌دن اکلامش ایسه‌مده مومی الیهدن غایت ممنون اولدیغم جهتله یانمدن ایرمدم

یولده چیرچق صویی ساحلندن کیدر ایکن طریقك منتظم ومستوی اولمدیغی جهتله متعدد دلیکلر حاصل اولدیغندن وتوزك کثرتندن متمادیاً ایکی ساعت یوله دوام ایدلمزدی  اسکی طاشکند تعبیر اولنان محله مواصلتمزده بوراسنك برطاقم خراب اولمش ابنیه دیوارلریله اورمان هیئتنی المش بغچه‌لردن عبارت بر محل اولدیغنی کوردك ایسه‌ده موقعی غایت کوزل اولدیغندن ایکی ساعت قدر ارامدن صکره ینه یوله دوام ایله اویله وقتی سیحون نهری ساحلنده واقع جیناز نام قریه‌یه واصل اولدق  بوراده نهرك اوزرنده دوبه‌لر واسطه‌سیله انشا اولنان کپری‌یی محافظه ایتمك اوزره برروسیه

استحكامی اولوب ایکی ساعت اوته طرفنده بیوجك بر کوی دخی واردر روسیه‌لیلر ابتدا بورایه کلیشلرنده محل مذکورك سیحون نهری اوزرنده پوسته ایشلیان واپورلرك مرکزی مقامنده اولدیغندن یقین وقتده تجارتگاه بربلده اوله‌جغنه ذاهب اولمشلر ایسه‌ده برطرفدن واپورلرك غیر منتظم برحالده بولنملری و برطرفدن دخی نهر مذکورك سیر سفاینه استعدادی اولمدیغی جهتله واپور ایشلتمك اوزره برقومپانیا تشکیلنه اعتبار اولنمدیغی وشمدیکی حالده برقاچ قزاق خانه‌سندن بشقه برشی بولنمدیغی جهتله شنلنمامشدر نهرك بوراده‌کی عرضی برمیلك انجق ایکی ثلثندن عبارت ایسه‌ده بوجیلری قارشو یقه‌یه کچورمك اوزره یرلولرك قوللاندیغی قایقلر غایت قبا واغر اولدیغندن یدی سکز قایقجی کورك چکه‌رك کوج حال ایله قارشویه کچدك‌فقط اقندی‌یه قاپدیروب برخیلی اشاغی دوشدیکمزدن قایقجیلر طیشاری چیقوب حیوان واشیامزی ساحله اخراج ایده بیله‌جك برمحله کلمك اوزره برخیلی یدك چکمك مجبوریتنده اولدقلرندن بر طرفدن دیکر طرفه کچمکلکمز برساعت سوردی بونلرك جواری صودن عاری ساعتلرجه مسافه‌دن عبارت چول وبیابان ایسه‌ده وقتیله بعض محللرینه قازلمش قیولر ایله صهریجلر موجود اولمغله بورانك من القدیم معمور اولدیغنی ایما ایدردی بوندن بشقه زراعت ایچون ذکر اولنان چوله طوغری زرافشان صویندن ایرلمش برقنال اولدیغی بعض اشارتدن اکلاشلمقده ایدی لکن بیك ایکییوز یکرمی سنهٔ میلادنده چین سیاحلرندن چانغ‌جان نام سیاحك چنکیز خانك مرکز عسکریه‌سنه کیتمك اوزره کچدیکنه دائر تألیف ایتدیکی سیاحتنامه‌سنده محل مذکوردن مرور ایدر ایکن اراضینك چول وبیابان‌دن عبارت اولدیغی جهتله مشکلات عظیمه‌یه دوچار اولدیغنی بیان ایدیشنه باقیلور ایسه زراعت خصوصی درجهٔ مطلوبه‌ده دکلمش شمدیکی حالده موجود اولان صهریجلرك اکثریسی یول اوزرنده واقع اولدیغی وجهله بونلر بیك بشیوز طقسان یدی سنه‌سی عبدالله خان

واسطه‌سیله یاپلدیغی آکلاشلمشدر سیحون نهری جوارنده اولان قناللره کلنجه بونلر نهرك سطحندن مرتفع اولدیغی جهتله شمدیکی حالده بیله بعضاً قرکیرلر صویی برنوع طلومبه‌لر ایله چیقاردقلری کبی ذاتاً دخی صویك مذکور قناللره صالیویرلمسنده مشکلاته اوغرادقلری درکاردر بوچولی سقی واروا ایچون طاشکنده نهر مذکوردن برقنال حفری تصمیم وبویقینلرده عملیات حفریه‌سنه دخی مباشرت اولنمش ایسه‌ده سیحون نهرینك خودجند طرفلرنده اولان جبال مرتفعه‌دن مروری قابل اولمیه‌جغی بعضیلری طرفندن بیان اولنمش وفقط معاینه ایتمیه‌رك عملیاته مباشرت اولندیغی جهتله صرف اولنان اقچه‌لر هبا اولمشدر

نهرمز بورك سواحلی قامشلق اولدیغندن بورالرده بعضاً قپلانلر کیرلنوب کچن یولجیلرك اوزرینه هجوم ایتمکده اولدقلرینی مومی‌الیه خیرالله بیان ایتدی مذکور قامشلغك اوته طرفی مالك تسمیه اولنان قوناق محلنه قدر اون بش میل مسافه‌ده کوزل اوتلق اولوب بروقتلر بورالرده دخی قیولر اولدیغی یرلولر سویلدی ایسه‌ده بونلره باقیله‌مدیغی جهتله اوزرلری اورتیلوب نرده اولدقلری بیله مجهول اولدیغندن برکابه‌دن عبارت اولان قوناق محلنده استعمال اولنان صو شمدیکی حالده نهردن کتورلمکده‌در بارکیر تدارك ایتمك اوزره مالکده برمدت قالدیغم صره‌ده طاشکندن سمرقنده قدر اولان پوسته یولنی التزام ایدن زمیوشنیقوف ایله ملاقا تمده مرقوم مذکور قیولر تطهیر اولندیغی تقدیرده جیزاقه قدر کیدوب کلان یولجیلری اداره ایده‌جك قدر حبوبات یتیشدیرمکه کافی صو الهجغنی بیان ایتدی حتی مرقوم شو مقصدك حصولی ایچون خالی قالمش اراضینك باسندکندیسنه احاله‌سی شرطیله بورالرینی اعمار ایتمك اوزره حکومته برعرضحال تقدیم ایتمش ایسه‌ده برسنه اوغراشدقدن صکره نهایت اراضیٔ مذکوره‌نك دیله‌دیکی مدت زرعنه مأذونیت اعطاسی قابل اولوب فقط باسند

ویریله‌میه‌جکی روسیه طرفندن بیان اولنمغله مرقوم دخی تصمیماتندن فراغت ایتمشدر قنالك حفرینه کلی پاره کیده‌جکی درکار اولدیغی حالده حکومت ینه قنالی ترجیح ایتمکده‌در مالك نام قوناق محلنك ایلروسنده جسیم طاغ اورمجکلریله قاپلومبغه‌لرك و یبانی عنبر اغاجنك کثرتندن بشقه برشی کوریله‌مزدی معمافیه بو عنبر اغاجلری پك بیومیوب درت بش قدم مقداری ارتفاع کسبندن صکره برنوع کوزل چیچك آچدیغی کبی اول بهارده یکی سورن داللری قرکیزلر طوپلایوب طبخ ایله اکل ایدرلر ایسه‌ده بونك رایحه‌سی اغرجه اولدیغنی برلوله بیان ایلدیکمده برکره قینادقدن صکره رایحه‌دن اثرقالمیوب غایت کوزل اولدیغنی سویلدیلر

مالك نام قوناق محلندن سمرقنده طوغری یکرمی میل مسافه قطع اولندقده یولجیلرك راحتی ایچون اثاری باقی اولان مشهور عبداه خانك انشا ایتدیرمش اولدیغی کاربان سرای شمدیکی حالده خرابه یوز طوتمشدر سرای مذکور مربع الشکل طوغله‌دن بنا اولنمش واوزری قبه‌لی بر دیوان خانه ایله اطرافنده کارکیر متعدد اوطه‌لر اولوب بونلرك کافه‌سنك اوزری قبه‌لی اولدیغندن غایت کوزل بربنا اولدیغی شمدیکی حالندن اکلاشلیر ایسه‌ده اطرافنده اولان دیوارلری چاتلیوب بعض محللری منهدم اولدیغی حالده ینه قوناق محلی مقامنده قوللانلمقده واوراده تقریبا اللی نفردن عبارت برده قزاق قره‌غولخانه‌سی بولنمقده‌در سرای مذکور اوکنده ذکر اولنان طوغله‌دن معمول غایت جسیم برصهریج اولوب اشاغی اینمك اوزره طوغله‌دن نردبان اولدیغنی بیان ایتمشلر ایسه‌ده مذکور نردبان کلیاً محو اولوب وبعضاً اوزرنده‌کی منفسلرینه قدر صو ایله طولدیغنی قزاقلر سویلدی کونشك غایت مؤثر اولان حرارتندن امین اولمق اوزره کوندزلری مذکور صهرنجك یاننه اینوب سرین سرین برقاچ ساعتلر ارام

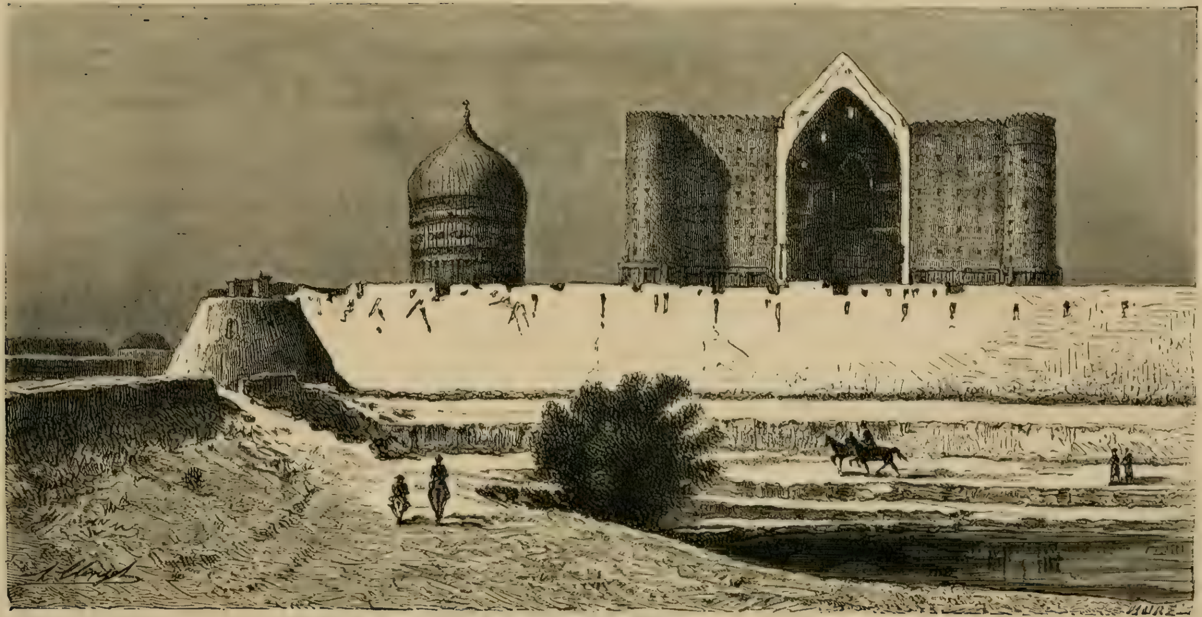

ترکستان شهرنده واقع حضرت جامعی

الله امرار وقت ایدردم بونك ایلروسنده‌کی اغاچلی تسمیه اولنان قوناق

ادیغی اثار

ریله میوب

قغوش

لان چابك

دیوانلر یله

یه موجود

فائده‌سی

وب ضول

تا طاغ کبی

اهده اولنغه

انه تصادف

نه کیتدکلری

مضافاتندن

یده بولندیغی

سکز یوز التمش

خلاص ایتمك

بولنمش ایسه‌ده

غنی درك ایدرك

صوك بهارنده

ویره‌رك ضبط

بجدن چکیریله‌رك

ولمق اوزره اوچ

ایله امرار وقت ایدردم بونك ایلروسنده‌کی اغاچلی تسمیه اولنان قوناق محلنده مذکور کاربان سراینك عینی اولمق اوزره برینا اولدیغی اثار حاضره‌سندن اکلاشلمش ایسه‌ده خرابه‌سندن بشقه براثر کوریله‌میوب اوکنده اولان صهریج ایسه بوزلدیغندن حفر اولندرق قزاقلره قغوش یاپلمشدر بوراده‌کی قیولرك صولری غایت آجی اولدیغندن یاپیلان چایك یله لذتنی بوزوب ایچلمز درجه‌یه واردیرمشدر بو صوینی حیوانلر یله ایچمدیکی حالده قزاقلر بوندن بشقه صو ایچمزلر مع مافیه موجود اولان قیولر لایقیله تطهیر ایدلمش اولسه زراعته یله فائده‌سی کوریله‌جك راده‌ده طاتلی صو چیقه‌جغی اشکاردر

چیراق نام قوناغه تقرب اولندقجه برطاقم تپه‌لر ظاهر اولوب صول طرفنده زرافشان جهتنه طوغری کیدلدکجه بو تپه‌لر عادتا طاغ کبی ارتفاع حاصل ایدوب نهایت چیراق قریه‌سنك دیوارلری مشاهده اولنمغه باشلادی محل مذکوره مواصلتمز همان کونشك غروبی زمانه تصادف ایتدیکندن دکانجیلردن چوغنك دکانلرینی قپایوب خانه‌لرینه کیتدکلری جهتله بزده منزلخانه‌یه کیتدك بو چیراق قریه‌سی بخارا مضافاتندن اولوب شمدیکی حالده کرچه اوفق برمحل ایسه‌ده حدودده بولندیغی جهتله جسیم برده استحکامی اولدیغی مشاهده اولندی بیك سکز یوز التمش سنه‌سی جنرال چرنایف بخاراده بولنان روسیه اسیرلرینی خلاص ایتمك اوزره چیراق قریه‌سنه هجوم ایدرك ضبط ایتمك افکارنده بولنمش ایسه‌ده محل مذکور غایت متین اولدیغندن ضبطی قابل اوله‌میه‌جغنی درك ایدرك جیزنانه نام موقعه عودت ایتمشیدی لکن سنهٔ مذکوره صوك بهارنده محل مذکوری جنرال قیرازنوفسکی برخیلی تلفات ویره‌رك ضبط ایتدکدن صکره مرقوم جنرالك امریله اهالیسی بالکلیه قلیجدن کچیریله‌رك تلف ایدلمشدر بو چیراق استحکامی بربرندن فرقلی اولمق اوزره اوچ

دیوار ایچنده اولوب بو دیوارلرك اره‌لرنده دخی بر خندق واردر روسیه‌لیلرك هجومندن اول بخارالیلر محل مذکوره برچوق عمله کتوروب علی التوالی سکز آی چالیشه‌رق تحکیمنه سعی اولنمش وحتی روسیه‌لیلرك ضبطی زماننه قدر عمله چالیشوب نهایت قلعه‌نك قوماندانی بولنان علی‌یاربك قلعه‌نك روسیه‌لیلره تسلیم اولندیغنی کورمکدن ایسه باجمله عسکر ایله برابر فدای جان ایتمکه قرار ویروب قلعه قپولرینی ایچرودن طاش ایله اورمشدر قلعه‌نك ایچنده بخارالیلرك اون بیك منتخب عسکرندن بشقه برمقدار افغانی ایران وترکمن ایله اللی اوچ طوب اولوب عساکر مرقومه‌نك سائر اسیا اهالیسی کبی تفنکلری فیتللی اولمیوب مکمل ومنتظم اسلحه‌لری اولدیغنی روسیه‌لیلر روایت ایدیور

استحکامات مذکوره‌نك محافظه‌سنده مومی الیه علی‌یاربك فوق العاده تدبیر وثبات ایتمش وحتی روسیه‌لیلر اوزاقده ایکن مدافعه ایتمیوب استحکامه یاقلاشدقدن صکره اوزرلرینه کله ایتمشدر حاصلی روسیه‌لیلر قریه‌نك جوارینی لایقیله معاینه ایتدکدن صکره سنهٔ مرقومه تشرین اولنك یکرمی سکزنجی کونی آتشه مباشرتله علی التوالی ایکی کون طوپه طوتدقدن صکره نهایت اوتوزنجی کونی هجوم قومانداسی ویرلمشدر قزاقلر طاغدن فرار ایتمش قورت کبی قلعه اوزرینه هجوم ایله برطرفدن دخی محاصره طوپلری قلعه‌نك برطرفنی هدم ایتدیکندن نهایت روسیه‌لیلر استحکامه داخل اولمشلردر بخارالیلر اولا قلعه قپولرینه مهاجمه ایله روسیه‌لیلره مقابله ایتمك تصورنده بولنوب مؤخراً تسلیم اولمغه مجبور اولمشلر ایسه‌ده خائن قزاقلر بونلردن برینی براقمیوب کافه‌سنی قلیجدن کچورمشلردر استحکامك روسیه‌لیلره تسلیمنی کورمك ایستمیان اهل اسلامدن اکثریسی قلعه‌نك جبخانه‌سنه هجوم ایله آتش ویروب کندیلرینی اوراده تلف ایتدکلری کبی قلعه داخلنده بولنان اون سکز بکدن قلعه قوماندانی

علی یاربك دخی داخل اولدیغی حالده اون‌التیسی روسیه‌لیلر ایله قلیج قلیجه وقوعبولان حربده شهید اولوب التی بیك اسیر ایله ایکیبیك اهل اسلام شهید ایدلمشدر روسیه‌لیلرك ایسه بوغوغاده اللی التی تلفات ایله یوز طقسان ایکی مجروحلری اولمشدر بخارا خانی چیراق استحکامنك روسیه‌لیلر طرفندن محاصره ایدیلوب طوپه طوتلدیغی خبر الدقده اون سکز طوب ایله ایکیبیك کشیدن عبارت کوندریلان قوهٔ معاونه روسیه‌لیلرك سواریسنه تصادفله محاربه‌یه طوتشمسلر ایسه‌ده بونلر چیراغك ضبطنی روسیه‌لیلر طرفندن خبر الدقلرنده فرار ایتمشلردر شهر مذکورك نصفندن زیاده‌سنی روسیه‌لیلر طرفندن ویریلان اتش ایله احراق وخراب ایدلدیکندن اولکی شهرتی قالمامشدر شهر مذکورك صویی اولمدیغندن ذاتاً حفر ایدلمش صهرنجلر موسم شتاده طولدیریلوب یاز موسملری بوصو صرف ایدلمکده ایسه‌ده دائما تعفن ایتدیکندن برنوع خسته‌لغی انتاج ایتدیکی کبی هواسنك وخامتی دخی ذکر اولنان خسته‌لغه یاردم ایتدیکندن روسیه‌لیلر محل مذکوردن ایکی اوچ میل مسافه‌ده هواسی لطیف اولان برمحله برقره‌غول خانه بنا ایله یوز اللی قدر قزاق عسکری وضع ایتدکلرندن بر ایکی سنه ظرفنده بوراسی اهمیت پیدا ایدرك برقریه طرزینی المشدر صکره عساکر مرقومه اورادن دخی قالدیریلوب اوراتپه‌یه نقل ایدلمشدر محاربهٔ مذکوره اثناسنده شربت شهادتی نوش ایدن اهل اسلامك نعشلری میدانده قالدیغندن غایت مهلك حما خسته‌لکی ظهور ایدوب چبلاق اطه تپه‌لری طرفندن هبوب ایدن وخیم روزکار ایله یکی قورقات طرفلرنده اولان پرنجلکك دخی هواسنك فنالغنه برقاتده‌ها یاردم ایتمکده‌در بناء علیه روسیه عسکرینك مواقعی تبدیل اولندیغی حالده ینه ثلثانی دائما خسته‌خانه‌ده اولدیغی کبی کون بکون مزارلقلری دخی توسع ایتمکده‌در

چیراقدن یرلولرك یلان اوردی تعبیرایتدکلری محله واصل اولوب برلکده

اولان قلاغوز محل مذکورده یلانك کثرتی اولدیغنی بیان ایتدی بوراده یوز یاردەدن زیاده عرضی اولمیان بر وادیدن مرور ایتدیکم اثناده وادیٔ مذکورده اولان اوفق بر نهرك غایت مقوس جریان ایتمسندن کیتدیکمز یول کاه مذکور صویه موازی وکاه ساحلدن تباعد ایله وادیدن تقریبا یوز قدم ارتفاعنده اولان تپەلره چیقمق لازم کلمش ایسەده محل مذکوردن کیدنجیه دکین مذکور صویی یدی سکز دفعه مرور ایتمکه مجبور اولدق وادیٔ مذکور موغول وترك قبائلنك توطن ایتدیکی اراضینك غایت منبت ومحصولدار زرافشان وادیسنه داخل اولمق اوزره قپولری مقامنده اولوب برلولر بیننده تیمورلنك قپوسی نامیله معروف ایسەده محل مذکورده وقوعبولان محاربات کثیرەیه علامت اولمق ایچون ذکر اولنان ایکی عدد طاشده تیمورلنکه دائر بر معلومات کورەمدم طریق مذکورك صاغ طرفنده ویاکزجه واقع اولمش درتیوز قدم ارتفاعنده واوزری اولدقچه مجلاو بالاسنده فارسی العباره ایکی مقاله تحریر اولندیغنی کورمش وملاخیرالله چفته دوربین واسطەسیله قرائت ایدرك اتی المأل اولدیغنی بیان ایتمشدر مذکور مقالەلردن بری ( جناب حق سلطنتندەدائم ایتسون قدرتلو مهابتلو وبتون اسیای وسطی پادشاهلرینك پادشاهی اولوق بك حضرتلرینك موغوللولر اوزرینه اچدیغی محاربەدن طولایی سکز یوز یکرمی سکز سنهٔ هجریەسنده بومحله کلوب وقوعبولان محاربەده عون صمدانی وروحانیت جناب پیغمبری ایله غلبه ایتمشدر ) بو اولوق بك اسیا تاریخنده نامنك ابقاسنه موفق اولان مشهور تیمورلنکك حفیدی اولوب مشار الیهك زمان سلطنتنده علوم ومعارفه اولان میل واشتیاق سببیله پك چوق علما وارباب معارفك تکثرینه بادی اولدیغی کبی سمرقند شهرنده دخی بر مکتب وبر رصد خانه انشاسیله علم هیئته متعلق بعض مهم جدوللر اعمالندن طولایی مشهور ومعارفپرور بر ذاتدر

ایکنجی عباره ایسه اولکیدن تقریباً یوز اللی سنه صکره عبدالله خانك طقوز یوز یتمش طقوز سنهٔ هجریه‌سنده ترکمانلر ایله و قوعبولان بیوك بر محاربه‌ده غالبیتنی اعلان ضمننده شو عباره‌نك محرر اولدیغی ملا خیرالله قرائت ایتدی (طقوز یوز یتمش طقوز سنهٔ هجریه‌سنده مشهور انام خلیفهٔ روی زمین و خاقان اعظم شوکتلو قدرتلو عبدالله خان بن اسکندر خان حضرتلرینك سردار اکرمی قوماندا سنده اولمق اوزره اوتوز بیك اردن عبارت بر اردو ایله بورایه کلوب بابا خان ایله براق خانك اوغلاری واللی نفر اقربا و تعلقات قوماندا سنده اولان خصممزك ترکستان وطاشکند وفرخان ودشت قپچان طرفلرندن جمع ایتدیکی درتیوز بیك کشیدن عبارت بر اردوی جسیمله بعد المحاربه عون الهی و امداد روحانیٔ حضرت رسول اکرمی ایله دشمنه غلبه ایتدکلرینی اعلان ایچون بو طاش محاربه محلنه باامر خاقانی رکز اولندی بو محاربه‌نك درجهٔ جسامتی دخی محاربه ختامندن برای صکره‌یه قدر چیراق ارماغندن صو یرینه قان اقسیله اکلاشلمشدر) عباره‌سی محرر بولنمشدر

وادیٔ مذکوردن حرکتله یوله دوام اولنوب نهایت مسافهٔ بعیده‌ده زروه‌لری قار ایله مستور سمرقند شهرینك جنوب طرفنده‌کی طاغلر مشاهده اولندیغی کبی غورغون قریه‌سنی دخی بعد المرور طاش کوپری تسمیه اولنان محله واصل اولدق بو کوپرینك ذاتاً طاشدن اولدیغی نامندن اکلاشلمقده اولدیغی بیان ایتدی ایسه‌ده مرور زمان ایله مشرف خراب اولوب شمدیکی حالده غیر منتظم بر اخشاب کوپری موجوددر که قارشوسنده‌کی تپه‌ده واقع قزاق قره‌غولیله محافظه ایدلمکده‌در مذکور کپری‌یه تقرب ایتدیکمز اثناده یاری اویقوده یاری اویانق اولان عربه‌جی عربه‌یی تپه‌دن یوقارو سورمکله حیوانلر اورکوب عربه الت اوست اولدی بندخی اویقوده بولندیغمدن عربه‌نك قپوسنی اچه‌رق بر تقریب

كنديمى طيشارو اتوب يورىيه‌رك يقيننده بولنان قره غولخـانه‌يه كيتدم بوقضادن صكره كيجه‌لرى يولده‌اويومغه جسارتم قالمديغندن بهر ايكى كيجه‌ده برارام ايله اوچنجى كيجه‌يى استراحته حصر ايتديكم جهتله بوشينه برخيلى وقت كچوره‌كه مجبور اولدم محل مذكوردن زرافشان واديسنه اينوب على التوالى تصادف اولنان قناللر ايله بغچه‌لراره‌سندن كچمكده بردرجه‌لرده ممنون اولدمكه تعريف ايده‌مم جامبايى قريه‌سـنه واصل اولديغمزده اهاليدن اكثريسى پازاره كيتمكده اولمغله بغچه‌لرك اراسـندن كسـديرمه بريولدن كيدرك يارم ساعت ظرفنده زرافشـان نهرى سـاحلنه واصل اولدقكه بونهرك صويى برسد ايله ايكى‌يه تقسيم اولنوب برقسمى سمرقنده وديگرى بخارايه كيديور محل مذكوره‌قدر اولان طريقك ايكى طرفنه غايت منتظم صورتده اغاجلر ديكيلوب وقيرق طاشلر دخى دوكيلوب شمديكى حالده تسـويه اولنديغندن برقاچ سـنه صكره محل مذكورك فوق العاده انتظام كسب ايده‌جكى دركاردر

مرور ايتديكمز اثناده نهرك صـورى تزايد ايتمش اولديغـندن كلديكمز عربه ايله كچمك ممكن اوله‌ميوب اشيامزى بوكسكجه ديكر بريرلوعربه‌سنه تحميل ايله قارشويه كچدك كلديكمز عربه دخى صو ايچنده اوله‌رق قارشويه كچيرلدى صول طرفزده چوبان اتا (حضرتلرينك) تربه‌سـنك واقع اولديغى تپه اولوب مشـار اليه زمان حياتلرنده طولاشـدقلرى محللرده پك چوق كيسه‌لرى ارشاد ايله طريق مستقيمه چيقارديغى جهتله يرلولرك عندنده كرامتى ظاهر برذاتدر

يرلولرك روايتنه نظراً خلفاى عباسيه زماننده بو طرفلره تلقين دين محمدى ايچون مكه‌دن كلان بعض ذوات چوبان اتا حضرتلرينك تربه‌سى اولان تپه اوزرينه كلوب محل مذكورده كيده‌جكلرى محللرى جناب حقه توكل

ایله نه ظهور ایدر ایسه اکا تابع اولمق اوزره برقیون بوغازلیوب بر تجره
دروننده طبخ ایدرلر ایچلرندن بری تجره‌یه النی صوقوب قیونك باشنی
الغله بو ذات سمرقندده قالمغی تصویب ودیکری دخی قویونك یورکنه
تصادف ایتدیکندن مکه‌یه عودت ایتمکه واوبرینك الدیغی پارچه دخی
ارقه طرفنه تصادف ایتمکله بغداده کیتمکه قرار ویرمشدر بناءعلی ذلك
شمدیکی حالده اسیای وسطی اهالیسی بیننده سمرقندین اسلامك باشی ومکه‌
دخی یورکی مثابه‌سنده‌در سمرقندده قالمغی ارزو ایدن ذات چوبان
اتادرکه بروقتلر قویون رعییله مشغول اولدیغی جهتله نام مذکور ایله
معروفدر سمرقند اهالیسی اولوق بکلك انشاسنه موفق اولدیغی
رصدخانه بوتپه اوزرنده اولوب وهیئته متعلق تنظیم ایتدیکی جدول دخی
الان مشار الیهك نامی ایله یاد اولندیغنی بیان ایتدیلر مذکور تپه‌نك الت
طرفنده ایکی کری الان مکمل اولدیغی حالده مشاهده اولنان بر کوپری بقیه‌سنك
برطرفنده بری دیکرینه عموداً ایکی دیوار اولوب بوکا نظراً برقلعه ایله
محافظه اولندیغی اکلاشلدیغی کبی بین الاهالی شادمان مالك نامیله مشهوردر
تپه‌نك الت طرفنده اولان بولدن کیدرك وقطع مسافه ایدرك
اوزاقدن کورینان مناره‌لر ایله جوامع شریفه قبه‌لرندن شهرتی بروقتلری
عالمه ولوله انداز اولان سمرقند شهرینه قریب اولدیغمزی اکلادم

واقعا اولدیغمز موقعك نظارتندن فوق الحد ممنون اولدم ایسه‌ده یولیمز
یوقیش اشاغی کیدرك نهایت اولکی وادی‌یه ایندیکمزده ایکی طرفزده یوکسك
تپه‌لردن بشقه برشی کورنمز اولدی برطرفی خانه‌لر دیکر طرفی بغچه‌لر
ایله محاط برطریقدن کیدرك قدیم سمرقندشهرنده اولیای (کرام حضراتنك)
کثرتی اولدیغنی تاریخلرده کوردم وحلوته کیرمك اوزره قیادن اویولمش
متعدد مغاره‌لر مشاهده ایلدم بونلردن بعضیلرینه داخل اولمق ارزوسنده
بولندم ایسه‌ده اهالیٔ سمرقند بیننده مبارك ومقدس عد اولندیغی جهتله

قوندره‌لرمی چیقارمقلغمی بیان ایتدکلرندن بن دخی کیرمکدن صرف نظر ایتدم کیتدیکمز طریقك برطرفنده اولان بغچه‌لرك اراسندن اوفق برصو اقوب نهایت سمرقندی محاط اولان قلعه دیواری قربنده غائب اولور صاغ طرفده شاه‌زنده‌نك بناسنه موفق اولدیغی جامع (شریفك) قبه‌لری وصولمزده دخی بیبی خاتون تسمیه اولنان تربه‌نك قبه‌سی واقع اولمشدی بوندنصکره غایت واسع وطوغله دن یاپلمش تربه‌لری حاوی قبرستاندن چکدیکمز اثناده تصادف ایتدیکمز بیکارجه دلنجیدن یقه‌مزی بیك درلو مشکلات ایله قورتاروب نهایت شاه زنده شهری قپوسندن کیردیکمزده روسیه‌لیلر بورادن قلعه‌یه قدر منتظم صورتده اغاجلر غرسیله یکیدن شوسه یوللر یاپمش ایدی اوزاتمیه‌لم طریق مذکورك نهایتنده روسیه‌لیلرك ساکن اولدیغی محله کیدرك برخانه ایندك

سمرقند شهرنده هوتللر اولمدیغی جهتله یولجیلرك اکثری خانلرده اقامته مجبور اولمقده، ایسه‌ده بن روسیه‌لیلرك معاونتیله سمرقند شهرینی لایقیله تماشا ایدوب ویرلولرك عادات واطوارینه واقف اولمق ایچون برخواجه افندینك خانه‌سنده مسافر اولدم افندئ مومی الیه خانه‌سنده اولمدیغی جهتله پوسته خانه‌ده بکلمه‌که مجبور اولدیغمدن زمانمی بوشینه کچیرمامك ایچون برحمامه کیدوب بدنمی بعدالتطهیر چیقارق برمقدار قهوه التی ایله چای ایچوب بعده، برعربه بوله‌رق حامل اولدیغم توصیه نامه‌لری تقدیم ایتمك اوزره والئ شهر اوبراقوفك ساکن اولدیغی قوناغه کیتدم مومی الیه حقمده فوق العاده حرمت کوستروب کندیسی کنج ایسه‌ده صاچلری بیاضلنمش وبولندیغی محاربه‌لرك برنده باشندن یاره‌لنمش اولدیغی جهتله برنوع سیاه تویلی قالپاق کیمکه مأذونیت تحصیل ایتمشدر سمرقندشهرنده اجنبی اولوب ساکن اوله‌جق خانه‌م اولمدیغنی مومی الیهه بیان ایتدیکمده پولیس ناظرینی نزدینه جلب ایله بنی بوکا مسافر ویرمکله اوکون اشیامی

پولیس ناظرینک خانه‌سنه نقل ایتدم  قلعه‌دن سمرقندی تماميله مشاهده ایتمك قابل ایسه‌ده طولاشوب عقول بشرك متحیر اولدیغی بنالرك خرابه‌سنی کورمك اوزره شهره واصل اولدیغم کون اویله‌دن صکره شهری بر مقدار طولاشمق افکارنده بولندم

شهرك قلعه‌دن کورونیشی تعریف قابل دکل ایسه‌ده دلیمك دوندیکی قدر تحریره مباشرت ایدرم  شویله که افلاکه سر چکمش مناره و قبه‌لر ایله اوچ عدد جوامع (شریفه‌نك) ایکی طرفنده اولان پازار محلنك اوسـتی قاون شکلنده قبه‌لر ایله مستور اولدیغی حالده بونلرك ارقه طرفی انسانك کوزلرینی قاشدیره‌جق درجه‌ده بیاض قار ایله مستور ایدی  جوامع (شریفه‌دن) بعضلرینك داخلی تزیین ایچون وقتیله وضع اولنمش سوماکی طاشلرك درجهٔ قیمت وفن معماریسنه متحیر قالدم

پازار محلنه کیتدیکمده برجامع (شریف) قپوسی اوکنده تجمع ایتمش جم غفیر قصیده اوقومقده اولان ایکی کوزل صدالی چوجقلری دکله‌مکده ایدیلر که ایچلرندن بعضیلری حاصل اولان تأثیردن بکا ایتمکده و بعضیلری دخی اه چکمکده ایدیلر  الك اول بکا خطاب ایدن ایکی کشی اوقونان قصیده‌لرك مؤثر اولمسندن بحث ایدوب بنم نه افکارده بولندیغمی سؤال ایله بندخی غایت اعلا جوابنی ویردیکمده پك ممنون اولدیلر بوندن صکره یانمده‌کی عربه‌جی‌یه بنی تیمورلنکك تربه‌سنه کتورمسنی سویلدم ایسه‌ده مرقوم سمرقندی اولدقجه بیلدیکی جهتله اولا شاه زنده جامعنه کتوردی بوراده برطاقم کسان طوپلانمش جهراً (حسبی ربی) دیه‌رك ذکر ایلمکده وزوار دخی بونلرك اطرافنی قوشاتوب جان قولاغیله استماع ایتمکده ایدیلر

سمرقندی سیر و تماشا ایتدکجه طاشکنددن اولان فرقی اسیای وسطی شهرلرینه دها یقین اولمسندن عبارت اولوب و بوکونلك بو قدرله اکتفا ایله والئ شهرك قوناغنه کیتمك اوزره یوله چیقدم اوکنده و اطرافنده اغاجلر دیکلمش بر فسقیه اولدیغی حالده والی قوناغنه واردم بعد الطعام استراحت ایتمکلکم لازم کلور ایکن راحت طوره میوب اقشامه طوغری هم اطرافی طولاشمق وهم قلعه‌دن شهری بر دفعه دها تماشا ایتمك اوزره قلعه بدنه چیقوب سیر ایتمکده ایکن مسقوه‌لی احبای قدیمه‌دن برینك عمی زاده‌سنه تصادفله خوش بشدن صکره بنی خانه‌سنه کتوروب برلکده چای ایچدك حتی ایتدیکمز محبتك دوامیله مؤخراً سمرقنده عودتمده ینه مومی الیهك خانه‌سنده مسافر قالوب کوردیکم حسن رعایتدن بر درجه‌لرده ممنونمکه شهر مذکور خاطرمه کلدکجه کویا بر ایکنجی وطنمی درخاطر ایدر کبی حالر حس ایدر و دنیاده تکرار کیتمك املنده اولدیغم سمرقنددن غیری بر شهر یوقدر ظن ایلر ایدم

سمرقند شهرینك بانیسی ایران ممالکیله ممالك عثمانیه و اسیای وسطاده قدیما شهرتی اولان افراسیاب نام حکمدار اولدیغی یر اولر بیننده مشهور اولدیغی کبی شهرك خارجنده افراسیاب قلعه‌سی تسمیه اولنان محل دخی اسکی سمرقندك محلی اولدیغنی ایما ایدیور (۱)

سمرقند شهرینك بانیسی کیم اولور ایسه اولسون شهر مذکور سوغدیانه حکومت قدیمه‌سنك ماراغانده نامی ایله پای تختی اولوب اسکندرك

(۱) بیك سکز یوز یتمش بش سنه‌سی روسیه‌لیلر بو محلی صورت منتظمه‌ده حفر ایله برطاقم خانه‌لر ایله قالدیرملر و برچوق طوپراقدن معمول مواد بیتیه بولمشلر عملهٔدن بعضیلری برطاقم مکمل دستی وقاوانوزلر ایله مسکوکات قدیمه دخی بولمشلردرکه بونلرك خارج وداخللری سیرلی اولدیغندن چینی معمولاتی اولدیغی دخی غایت مصنع اولدرق اعمال اونمشلرندن اکلاشلمشدر

(اسکندریه شهرینك بانیسی اولان اسکندردر) اهالئ مرقومه‌دن ضبط ایتمشدر ماراغانده لفظنك قنغی لساندن مأخوذ و معناسی نه اولدیغی مجهول اولمغله شهر مذکورك زمان تأسیسی دخی بالطبع مشکوك برحالده قالمشدر معمافیه آسیای وسطی شهر و قریه‌لری نامنك نهایتلرنده‌کی کند و یاقند لفظلری کوی معناسنه (سمرقند و طاشکند کبی) اولدیغی درکار ایسه‌ده هله سمرقندك قسم اولی اولان سمر لفظی ترکجه‌ده حیوانلره اوریلان اکر معناسنه اوله‌جق ایسه‌ده بو محلده سمر ویا اکر شهری تعبیرینك برمعناسی اوله‌میه‌جغندن درلو درلو معنالر ویرلمشدر (؟)

سمرقند شهری بیوك اسکندرك زماننده تجارتکاه برشهر معتنا اولوب کینتیاس قورتیاس نام مورخك یازدیغی تاریخلرده شهر مذکور یتمش ستادیه محیطنده برسور ایله محاط اولدقدن بشقه شمدیکی کبی بردخی خارجی قلعه ایله محاط اولدیغی بیان ایدیور حتی اسکندر رفیق قدیمی اولان قلتیاسی عشرت حالنده بو شهرده قتل ایتدیروب قبائل سائره ایله اوغراشدیغی وقت سمرقند شهرینی مرکز عد ایتمشدر مومی الیهك سیحون نهرینك دیکر یقه‌سنده اولان قبائل اوزرینه قوهٔ عسکریه سوقنی بعض مورخلر مومی الیهه شهرت عطف املیله کویا اسکندرك آسیا قطعه‌سنی تماملیه طولاشوب ینه اوروپایه عودت ایتدیکنه حمل ایتمکده‌درلر

---

(؟) سمر قمر و زننده توران پادشاهلرندن برپادشاه ایدی کند کوی دیمکدر بوحالده سمر کند مذکور پادشاهك ابتدا قریه اولمق اوزره یاپدیغی کوید که مؤخراً خلق توجه ایتمکله تدریجی برشهر عظیم اولمشدر حالا معربی اولان سمرقند ایله معروفدر (برهان قاطع) چینکیز خانك امراسندن اولوب بیك ایکییوز یکرمی طقوز سنهٔ میلادیه‌سنده غرب طرفنه طوغری اولان سیاحتی حقنده برتاریخ قلمه الان بلوچوتسای نام ذات سمرقند شهری حقنده دیورکه (سمرقنده سمیزکند معناسنی ویردکلرندن بوندن شهر مذکور جوارینك غایت منبت ومحصولدار اولدیغی اکلاشیلیور) چین مورخلری ایسه سمرقندی اکثریا سمیزقان تسمیه ایدیورکه قرون وسطاده نستوریلر دخی بونام ایله یاد ایدرلردی

اسکندرك اسیا قطعه‌سنده اسکندر نامیله بنا ایتدیکی شهرلرك افاده‌سنه باقیلورسه خوقند شهری اوله‌جق ایسه‌ده اولوقت عسکر اقامه‌سنه مخصوص طوپراقدن بنا اولنمش بش اون خانه‌دن عبارت اولوب اسکندر ذوالقرنینك بوطرفلره کلمسی عادتا وقوعات فوق العاده‌دن عد اولندیغنی عموم اهالی تصدیق واعتراف ایتمکده اولدیغی کبی حتی قبائل مختلفه رؤساسندن برطاقمی کندیلرینك اسکندرك اخلافندن اولدقلری دعواسنده بولنمقده‌درلر اسکندرك اسیا قطعه‌سنه هجومی اثناده معیتنده اولان قوماندانلردن پك چوغی نائل اولدقلری موفقیتلر سایه‌سنده غریقوباقترین کبی برطاقم حکمدارلقلر تأسیس ایدرك قبل المیلاد یوزاوتوز سنه‌یه کلنجه‌یه قدر دوام ایتدکاری جهتله یونانیلرك ترقیاتندن مدنیته دائر برطاقم صنایع براقدقلری صره‌ده ماکیدونیالیلرك برنوع بصقی التی دخی براقدقلری سمرقند جوارنده اولان خرابه‌لر ایچنده اوزرلرنده دیمتویاس وانی دماس وانتی مقاس وسائرلرینك تصاویری اولدیغی حالده بولنان مسکوکاتدن اکلاشیلیور شوراسی غریبدرکه مسکوکات مذکوره مؤخرا کلان حکمدارلر ایله برقاچ یوز سنه صکره کلان حکمدارلر واسطه‌سیله تقلید اوله‌رق ضرب وتداول ایتمشدر (!)

غریقو باقترین نام حکمدارك سلطنتی نهایت بولدقدن صکره بوتجی نام قبیله مرقوم حکمداره خلف اولمشدرکه قبل المیلاد یوز یکرمی بشنجی سنه‌سنده سمرقند شهرینی سیاحت ایدن چیچین تسیان نام چین سیاحنك روایتنه کوره خیوه شهرینی پای تخت اتخاذایله‌دوام ایدن حکومت

(!) غریقو باقترین نام حکمداره دائر اولان معلومات مفصله روسیه‌نك معارف ناظری طرفندن جمع وترتیب ایله جزؤ جزؤ طبع ونشر ایدیلان تاریخك بیك سکز یوز التمش یدی سنه‌سی تشرین ثانی تاریخیله طبع اولنان جزؤنده محرردر

اولدیغی مظنوندر (؟)

حجاز طرفندن بوطرفلره کلمش اولان عربلر ترکستان اقلیمی یوتجی نام حکمدارك سلاله‌سنك تحت اداره‌سنده اولوب نهایت یدییوز اون سنهٔ میلادیسنده کلمةاللهی اعلا ایله اهالی‌یی اسلام ایتمشلردر ممالك مذکوره بر وقت عربلرك زیر اداره‌سنده اولدیغی حالده بونلردن ایرانیلره وترکاره کچه‌رك نهایت موغولستان فاتحی چینکیز خان بیك ایکییوز یکرمی برسنهٔ میلادیه‌سنده سمرقند شهرینی هم ضبط وهم یغما ایتمشلردر علی‌الخصوص ایران وعرب مورخلری موغوللرك باربارلغندن بحث ایتدکاری صره‌ده شهر مذکورك کلاً خراب اولدیغی بیان ایدیورلر ایسه ده بیك ایکییوز یکرمی ایکی سنه‌سی سمرقنده کلوب موسم شتایی شهر مذکورده امرار ایدن مشهور چین سیاحی چانغ چین نام مورخك تألیف ایتدیکی سیاحتنامه‌سنده انجق یوز بیك نفوسدن ربعی قالمش وابنیه‌سیله قربنده اولان میوه بغچه‌لربله باغلرك دخی خراب ایدلمش اولدیغی بیان ایدیور (١)

دین اسلامك بوطرفلرده انتشار ایتمسندن برخیلی وقت صکره سمرقند شهری اهالیسی خرستیان وبرپسقوپس اداره‌سنده اولدیغی ارمنستان

---

(؟) قرون اولیده اسیای وسطی اهالیسنه دائر معلومات مفصله المق ارزو ایدنلرك هیاسنت نام راهبك بیك سکز یوز اللی برسنه‌سی پترسبورغده طبع ایتدیردیکی کتابك اوجنجی جلدینك التنجی صحیفه‌سندن اون بشنجی صحیفه‌سنه قدر اولان بحثلره مراجعت ایتملرینی توصیه ایدرم

---

(؟) مرقوم سیاحك سیاحتنامه‌سی بیك سکز یوز التمش التی سنه‌سی چینك پای تختی اولان پکینده کائن روسیه مسیونرلری جمعیتی واسطه‌سیله روسیه لساننه ترجمه اولندیغی کبی مؤخراً ژورنال اسیاتیق نام فرانسز غزته‌سنده دخی مجملاً صورتی یازلمش ایسه ده دوقتور برسهند واسطه‌سیله بیك سکز یوز یتمش بش سنه‌سی انکلیزجه‌یه دخی ترجمه ایدلمشدر

حاکمی پرنس شمبت میلادك بیك ایکی یوز قرق التی سنه‌سنده یازدیغی برمکتوبده سمرقندده خرستیانلرك حالی غایت کوزل اولدیغی حالده چینکیز خان طرفندن دخی امتیازات مخصوصه ویرلدیکنی بیان ایندیکی کبی پول مارقو فی‌الواقع کندی سمرقند شهرینی کورمامش ایسه‌ده سان جورجك بنا ایتدیکی کلیسا وسطنده معلقده اولان ستونله برابر موجود اولدیغی بیان ایدیور وکویا بوستون اهل اسلام واسطه‌سیله برتمل اوزرینه الندیغی حالده موخراً مذکور تملك قالدیرلدیغی روایت اولنیور حالبوکه بونلر تاریخده اولوب شمدیکی حالده سمرقند شهرنده بوکره ایچ قلعه‌نك داخلنده روسیه‌لیلرك انشا ایتدیکی براوفق کلیسادن بشقه هیچ براثر یوقدر

چینکیز خانك حکومتی ایسه شهرتی اسیا قطعه‌سنی استیلا ایتمش اولان تیمورلنك واسطه‌سیله پایمال ایدلمشدر مشار الیه تیمورلنك عن اصل سمرقندك برمقدار جنوبنده واقع ( شاهر یزاب ) شهرنده تولد ایدوب حین صباوتنده سمرقندی برقاچ دفعه‌لر مشاهده ایتدکده ایلروده پای تخت ایتمکی ذهننه ایوجه یرلشدیرمش اولمغله مؤخراً ضبطنه موفق اولدقدن بشقه تزییناتنه دخی بذل مجهود ایتدیکی جهتله اخلافی دخی اجدادینك اثرینه کیتمشدر شهر مذکور تاریخلرده شهرتی اولان ( بربرك ) نام مشهور ذاتك وطنی اولوب مرقوم دفعاتله طرد اولنوب یینه عودت ایتمشکن مؤخراً بعض اسباب مجبره‌دن طولایی اغلایه‌رق ترك ایله جزئی وقت صکره هنده سلطان اولمشدی سمرقند شهرینك تیمورك زمان سلطنتنده انسانی درجهٔ نهایه‌ده حیرتده براقه‌جق راده‌ده معتنا ومزین اولدیغی بیك درتیوز درت سنه‌سنده قاستیل قرالی ( اسپانیاده ) اوچنجی هنری زماننده سفارتله کوندریلان دون روی غونزلز دوقلاویجوك تاریخندن تبین ایدر فقط اولوقتلر باد پارانك مونیخ شهری اهالیسندن هانس شیلت برجسر نام کیمسه سمرقند شهرنده اسیر اولدیغی حالده شهر مذکورك

زینتنه دائر برسوز سویلیور

مورخلر سالف الذکر بربرك نام حکمدارك عصرنده سمرقند شهرینك غایت معمور اولدیغی مومی الیهك اولوقت قلمه الدیغی تاریخدن اکلاشیلیور مومی الیه سمرقند حقنده دیورکه ( طقوز یوز اوچ سنهٔ هجریه‌سنده کرهٔ ارض اوزرنده اولان شهرلرك هیچ بری سمرقندك نه هوا ونه موقع جهتیله قیاس اولنه‌مز . . . . . اطرافنی محیط اولان سورك طولی اون بیك التیوز خطوه اولدیغنی کندم مساحه ایتدم اهالیسی جملهٔ اسلام اولوب غایت تمیز اولدقلری کبی نظامات بلدیه‌یه دخی رعایت ایدرلر حضرت محمدك زمان ( سعادتلرندن ) بوآنه‌قدر هندده ماوراالنهر کبی فضلا وعلما یتشدیرمش هیچ بربلده یوقدر تیمورلنك ایله مشار الیهك حفیدی اولوق بکك انشاسنه موفق اولدقلری ابنیهٔ عالیه ارهسنده غایت واسع ومزین سرایلر حقنده تحسین وتقدیردن بشقه سویلیه‌جك سوز بوله‌مم

دلکشا نامیله معروف اولان بغچهٔ نفیسهٔ داخلنده تیمورك ذاتنه مخصوص سرایك دیوارلری انواع نقشلر ایله مزین اولدیغی کبی دیوارلریله طوانلرنده مشار الیهك هندستانده ایتدیکی محاربه‌لرك دخی رسملری ترسیم اولنمشدر

تیمور قپو جوارنده اولان جامع ( شریفك ) ابنیه‌سنی هرنه مرتبه تعریف ایتمش اولسه‌م انجق بیکده بربنی بیان ایده بیله‌جکم کبی قپولرینك اوزرنده التون ایله ایشلنمش جلی یازولری عادتا برمیل مسافه‌دن قرائت ایتمکده قابلدر هله اولوق بك وسائر حکمدارلر واسطه‌سیله انشا اولنمش رصدخانه وقله‌لرك برطاشنه خلل کلمیوب جمله‌سی مکمل اولدیغی کبی چوبان اتا حضرتلری تربه‌لرینك اولدیغی تپه اوزرنده‌کی رصدخانه

اوچ قات بربنا اولوب الات رصدیه ایله هندسیه یه دائر برچوق ادوات دخی حالا موجوددر مذکور تپه‌نك غرب طرفنده باغ میدان تعبیر اولنان باغچه‌نك وسطنده ایکی قاتدن عبارت چهل ستون نامنده مزین بربنا اولوب بوستونلرك کافه‌سی یکپاره مرمردن اولدیغی کبی درت کوشه‌سنده اوزرلری اچیق قپو مقامنده برر عدد قله موجوددر که مذکور باغچه‌یه درت قله‌دن عموداً اچلمش اولان یوللردن کیدیلور ابنیهٔ مذکوره‌نك داخلنده دخی متعدد دیرکلر اولوب بونلرك هربری بر مملکتده اعمال اولنوب پك چوق همتلرله کتورلمشدر بو دیرکلرك بعضیلری بورمه‌لی خلاط کبی وبعضیلرینك داخلی مجف والحاصل هربرینی معمار زمان کمال هنر ومعرفتله رکز وانشا ایلمشدر

ابنیهٔ مذکوره‌نك قسم فوقانیسی اطرافی اچیق اولدیغی حالده سقفی مرمر دیرکلر اوزرنده اولوب وسطنده دخی جهانما طرزنده برکوشك واردر مذکور تپه‌لرك یاننده دیکر بر بغچه دها واردر که بونك ایچنده اوتوز قدم طول واون بش قدم عرضنده وایکی قدم ارتفاعنده یکپاره مرمردن برطاش اولوب بوطاشك چینك پای تختی اولان پکین شهرندن کتورلدیکی روایت اولنمقده‌در مذکور باغچه‌نك ایچنده ذکر اولنان طاشدن بشقه دیوارلری چینی اوله‌رق برکوشك واردر که نامنه چین کوشکی تسمیه ایدرلر بونك هر برطاشی خطهٔ چیندن کتورلمك اوزره وقتیله صورت مخصوصه‌ده مأمورلر کوندریلوب پك بیوك همتلرله وجوده کتورلدیکی تاریخلرده مسطوردر بوندن بشقه سمرقند شهرنده لاقلاقه نامیله معروف برجامع واردر که برکیمسه جامع مذکوره کیروب یوریدکجه ایاغنك صداسی عکس ایتدیکندن کنایه اوله‌رق لاقلاقه اطلاق اولنمش وصدانك برمنوال مشروح عکس ایتمسی انشاسنده برصنعت مخصوصه اولدیغی سویلنمکده ایسه‌ده بونك سببی هنوز اکلاشیله‌مامشدر

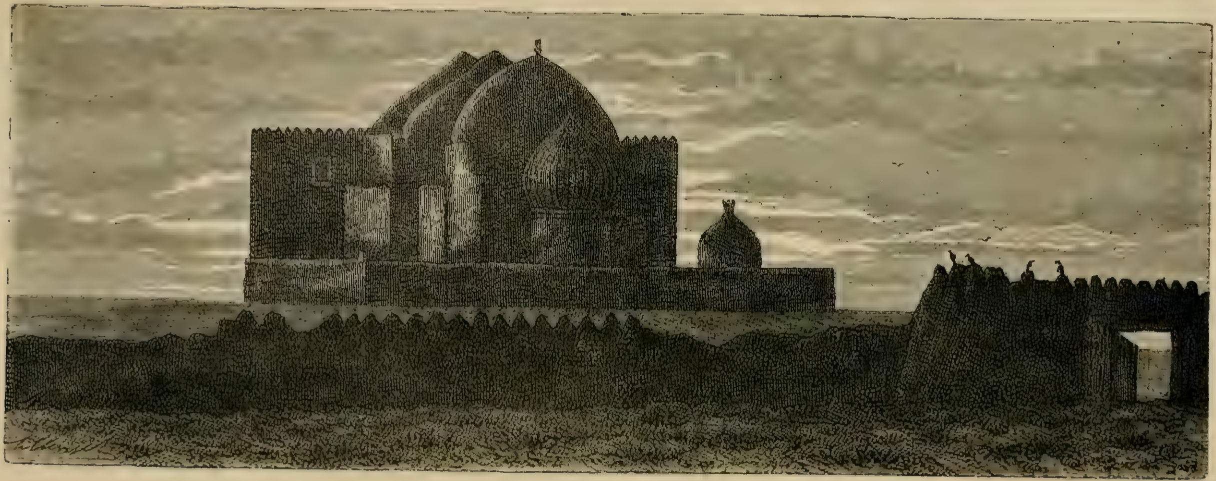

تركستان شهرى

لرينه مخصوص
.رويش محمد
وانتظـام
ازبرشی
نده‌کی
لرك
ت

بيك ا ... ـريه ايلدن

١) يوقاروده ... حياحى سياحتنامه سنده‌دركه (سمرقند
باغچه‌لرينه مماثل ... رسمق محـال اولوب فقط مذكور باغچه‌لرده چينده
انواعي كثيراولان قوسه ... رسامسى بردرجه‌يه قدر بولطافتدن عاريد.

سلطان احمد میرزانك زماننده اصحاب ثروتدن اکثریسی کندیلرینه مخصوص اولمق اوزره بر بغچه یاپمق عادت اولدیغندن بونلرك ایچنده درویش محمد ترکانی نام کیمسه‌نك یاپمش اولدیغی چهار باغ نام بغچه زینت وانتظام جهتنده کافه‌سنه مسابقت ایدوب بوراسی مذکور باغ میدانك ازبرشی الت طرفنده‌در بو بغچه‌نك بولندیغی موقع طبیعی اوله‌رق اطرافنده‌کی اراضیدن مرتفع اولدیغی جهتله بربرندن یوکسکجه انشا اولنان سدلرك هر برینه برکونه اغاج وچیچکلر دیکلمش اولمغله منظره‌سی غایت کوزلدر (١)

سمرقند شهری تعجبه شایان درجه کوزل برشهر معتنا اولوب هر صنعته مخصوص ایروجه برپازاری واردر الحاصل اهالیسنك عادات واطواری پك کوزل وانکجیلر ایله سائر دکانلر منتظم اولدیغی کبی هله اشجیلرینه دیه‌جك یوقدر انتهی

سمرقند شهری کرهٔ ارضك سیماسی بخارا اسلام حامیلکی نامنی قزانمش اولوب مشهد شهرنده ارزاق قیه‌ایله اولمامش اولیدی کرهٔ ارضك سائر محلاری هیچ حکمنده قالوردی دیو بالجمله ترکستان اهالیسنده برافکار واردر وبوده عادتا ضرب مثل حکمنه کیروب حتی بونلر اوزرینه پك چوق بیتلر دخی سویلنمشلردر

بیك التیوز یکرمی سنه‌سی قلادیچونك زماننده قوقولوف نام روسیه لیدن

---

١) یوقاروده اسمی سبقت ایدن چانغ چان نام چین سیاحی سیاحتنامه‌سنده‌درکه (سمرقند باغچه‌لرینه مماثل خطهٔ چینده بیله باغچه بولنمق محال اولوب فقط مذکور باغچه‌لرده چینده انواعی کثیر اولان قوشلر موجود اولمامسی بردرجه‌یه قدر بولطافتدن عاریدر.

بیك سکز یوز قرق بر سنه‌سی قانیقوف و لهمان نام روسیه‌لیلره گلنجه‌یه قدر سمرقند شهرینه هیچ بر اوروپالو اکلمدیکندن اوروپالولرجه مجهول قالمش ایسه‌ده جهانگیر مشهور اولان تیمورلنك ممالك عثمانیه‌دن بروسه‌یه قدر هجوم‌ ایدرك اورادن سمرقند شهرینه بر طاقم روم علما و مؤلفلری کتوردیکی تاریخدن بیك سکز یوز التمش سکز سنه‌سی روسیه‌لیلرك ضبط ایتدیکی وقته قدر مرور ایدن زمان ظرفنده اولان وقوعات اولدقچه منتظم صورتده ضبط اولنمش اولمغله بورالره دائر اولان تواریخ قدیمه‌نك صحتنه حکم اولنور

روسیه‌لیلرك بیك سکز یوز التمش التی سنه‌سی چیراق قریه‌سنی ضبط ایتدکلرنده بخارا خانی روسیه ایله معاهده عقدینه خواهشکر اولدیغی اکلاشلمغله بر معاهده صورتی کوندرلمش ایسه‌ده خان مشار الیه برخیلی وقت مذاکره ایتمك بهانه‌سیله بوکا برجواب ویرمامشدی بو معاهده موجبنجه روسیه‌لیلر فوراتا جبالی یالکز بر صره طاغلردن عبارت ظنیله ترکستان و بخارانك حدودی بر طرفدن مذکور طاغلردن اعتبار اولنمسنی تکلیف ایتمشلردی حالبوکه نام مذکور ایله یاد اولنان ایکی طاقم صره طاغلر اولوب بونلرك الك مهمی یك شب نوارتا نام جبال ایسه‌ده مذکور ایکی سلسله طاغلر بیننده واقع اولدیغندن روسیه‌لیلرك تکالیفنده اولان نوارتادن مقصد قنغیسی اولدیغی ایچون یعنی شمالده واقع قره‌قو ویا جنوبنده‌کی آق‌تو اولمسی حقنده خان مشار الیه برخیلی وقت اندیشه‌یه دوچار اولمشدر لکن روسیه‌لیلر بخارا خاننك بر منوال مشروح بویله وقت کچیردیکنی معاهده‌یی امضالامق املنده اولمسنه ذاهب اوله‌رق اعلان حرب ایتدکدن صکره نام مذکور ایله ایکی طاقم صره طاغلر اولدیغی اکلاشلمش ایسه‌ده نه‌چاره که بردفعه محاربه‌یه شروع اولندیغندن بورالرینی روسیه‌لیلره ترك ایتمامك قابل اوله‌مامشدر

بوارالق بخاراده امیرك علیهنده ایکی فرقه‌دن ظهور ایدوب بونلردن بری مشار الیهك اك بیوك مخدوملری سید عبدالملك خانك خان اولمسنی امل ایدر ودیکری دخی امیر مشار الیهك یکنی سید خانی بخارا پادشاهی انتخاب ایتمك ایسترلر ایدی بونك ایچون شهر سبزلی چورا بك واورانپه‌لی عبدالغفار بك برادری چیله‌کلی عمر بك نام امرانك ریاستلری تحتنده جمعیتلر کشاد اولنمشیدی

حالبوکه مؤخراً جورا بك ایله ملاقاتمده بخارا خانك یکنی سید خانك اداره‌سز اولدیغنی بیان ایتدیکمده (ادم سنده حقمزده دها اعلا اولوردی چونکه اولوقت بزدخی مهما امکن سربست بر حالده بولنوردق) جوابنی ویردی

بخارا خانی علیهنه قیام ایدنلر مشار الیهك روسیه‌لیلر ایله اتخاذینه مجبور اولدیغی پولتیقه‌یه واقف اولدقلرندن عمر بکك کویا بخارا امیرینك بر قوماندانی مشابه‌سنده چیلك طرفندن چیراقده اولان روسیه‌لیلرك اوزرینه هجومنی تصویب ایتدکلرندن مومی الیه دخی باشنده بولنان عسکریله هجوم ایتمش ایسه ده از بروقت ظرفنده بوزیله‌رق بخارایه عودتنده امیر طرفندن برجزا کوره‌جکی خوفیله شهر سبزه قدر فرار ایتمشدر لکن بو وقعه‌دن برقاچ کون اول افغانستان امیری شیرعلی خان حضرتلرینك اقرباسندن بری (١) بخارایه کله‌رك روسیه‌لیلر علیهنده استخدام اولنمسنی استدعا ایلمش وبخارادن باشنه

(١) بواسکندر خان فی الواقع سیاح مستر شیلرك دیدیکی کبی افغانستان امیری شیرعلی خان حضرتلرینك اقرباسندن اولوب بزم دخی الدیغمز خبرلره کوره مومی الیه کویا روسلرك خصمی اولدیغندن افغانستاندن حرکتله بخارایه کله‌رك باشنده رایکی بیك افغن وبخارا سواریسی الزب روسیه‌لیلر ایله محاربه ایتمکسزین عسکریله برابر دشمنه تسلیم اولمش ومؤخراً پترسبورغه کیدوب عهده‌سنه جنراللق رتبه‌سی ویریله‌رك مدت مدیده پترسبورغده اقامت ایلمشدر

مقدار کافی سواری طوپلایه‌رق سمرقند طرفنه کیتمش ایسه‌ده بر ایش کورمدکدن بشقه معیتنده بر خیلی بخارالی اولدیغی حالده فرار ایله روسیه‌لیلره تسلیم اولمشدر

( مترجم )

( اشبو تاریخی ترجمه وطبع ایتدیکم اثناده یعنی بیك ایکیوز طقسان درت سنهٔ هجریه‌سنده دولت علیهٔ ابدی الدوامك موسقوفلر ایله محاربه‌سی اولمغله مومی الیه اسکندر خان پترسبورغدن لوندره‌یه و اورادن دخی استانبوله کله‌رك دولت علیه طرفندن هرکس ایچون اولدیغی کبی بونك حقنده دخی مسافر نوازلق اجراسی ضمننده بك اوغلنده مخصوص بر مسافرخانه‌یه ایندیریلوب الیوم استانبولده بولنمقده‌در بوذاتك بورایه دخی کلمسی کندوسنی روسیه علیهنده برخدمتله استخدام اولنمق اوزره دولت علیه جانبندن محاربه‌یه سوق اولنمسی املنه مبتنی ایمش تصادفی اوله‌رق بخارا امیری مظفر خان حضرتلرینك مخدوم وولی عهدی سیادتلو عبدالملك خان حضرتلری دخی کاشغردن بالقیام ایفای حج شریف ایله استانبوله کله‌رك مشار الیه دخی ایاصوفیه جوارنده تهیئه ایدیلان مسافرخانه‌ده اقامت ایتمکده ایسه‌ده شاهزادهٔ مشار الیه سید عبدالملك خان حضرتلرینك اخلاق حمیده صاحبی اولدیغی وشجاعت وغیرتی ناصیهٔ حالندن مستبان اولمغله مومی الیه اسکندر خانك بخاراده ایتدیکی اویغونسزلقدن طولایی بینلری ایو اولمدیغندن قطعا ملاقات ایتمك ایسته‌مامشدر معمافیه مومی الیه اسکندر خان حالا استانبولده اقامت ایتمکده ایسه‌ده مأمولی درجه‌ده حرمت و رعایت کورمامشدر )

جنرال قوفمان بخارالیلرك قوهٔ موجوده‌سنی لایقیله بیله‌مدیکندن حربه دوام ایتمك املنده اولدیغی جهتله بخاراخانیله عقد متارکه ایدرك پترسبورغه

عودت ایتمك نیتنده بولنمش (١) وحتی یوله چیقمق اوزره عربه‌لر بیله حاضر اولدیغی اثناده بخارالیلرك چیراق اوزرینه هجوم ایتدیکی خبرینی حامل برتاتار کلمکله بوندن مومی الیه جنرال قوفمان بخارالیلرك محاربه‌یه میال اولدیغی خبر المغله اولا چیراق و بعده سمرقند اوزرینه یوریمکه باشلامشدر اثنای راهده بخارالیلر بوزیله‌رق فرار ایتدکلرندن اصلا سلاحه مراجعت ایتمیه‌رك زرافشان نهری ساحلنه قدر یوریمکده‌در برطرفدن ایسه بخاراخانی عسکری ایلرو سوق ایتمامك اوزره روسیه‌لیلرك تکالیفنی قبول ایتدیکنی وهرنه اولور ایسه امضالمغه حاضر اولدیغنی بیان ایتمش ایسه‌ده جنرال قوفمان حواله سمع اعتبار ایتمیه‌رك سوروب کتمشلردر بوارالق قارشو طرفده چوبان اتا تپه‌سی اوکنده بخارانك اردوسی دخی صف حرب تشکیلیله غوغایه حاضر اولدقلری حالده خان طرفندن کوندریلان مأمور روسیه‌لیلرك تکالیفی حقنده اولان مقاوله نامه‌نك تصدیق اولندیغنی مشعر زیری امضالی بر ورقه صورتنی کتورمش ایسه‌ده معاینه اولندقده تکالیف مبحوثه‌نك کلیاً مخالفی اولدیغی کورلدیکندن هجوم اولنه‌جغی روسلر طرفندن بیان اولنمسی اوزرینه بخارالیلر برمدت تجلك متارکه طلب ایتدکلرندن مذکور تپه‌نك اوکنده‌کی روسیه عسکرینك کیرویه الدیرلمسنه جنرال قوفمان طرفندن ایکی ساعت مساعده اولنمش ایکن مومی الیه جنرالی ینه سوزنده ثبات ایتمیوب هجوم قومانداسنی ویرمشدر روسیه‌لولر نهر مذکوری یوزه‌رك قارشو یه کچوب بخارالیلر اوچ درت طوب ایله برخیلی جبخانه ترك ایدرك فرار ایتمشلردر بوراده محاربه اولمامش ایسه‌ده جنرالی

( ) بو وقوعات الان طبع اولنه میوب مسوده اوله‌رق سمرقند نائبی سابق کمال الدین افندی طرفندن قلمه الینان تاریخده کورلمش وافندیء مومی الیهك بیاننه نظراً جنرال قوفمانك وقعهٔ مذکوره‌دن برقاچ کون اول سمرقند اهالیسنه خطاباً برمکتوب بده شهری ضبط ایتمك افکارنده بولندیغندن تخلیه ایتملرینی اصرار ایلمشدرکه روسیه‌لولرك هجومی مجبوری اولمیوب فقط اولجه مصمم بولندیغنی ارائه ایدیور

قوفمان ایشی اعظام ایدرك پترسبورغه پك بیوك مخاربه ایتدك دیه اشعار ایلمسی اوزرینه جنرال قوفمانه سن جورج نشانی بیله اعطا اولنمشدر

مایسك اون دردنجی کونی سمرقند شهرندن کوندریلان سفیر بخارا عسکری شهر مذکوری تخلیه ایدوب تبعیته قبول اولنمق شرطیله شهری ضبط ایتملری بیان اولندقده روسیه اردوسی دخی بلا مقابله یوریوب قلعه‌یی المغله اطراف وجوارده اولان قصبات وقرا اهالیسی طرفندن تسلیمیت نامه‌لر ارسال اولنوب روسیه‌نك تابعیتنه کیرمشلردر

چیراق ولایتی طرفلرنده اولان اهالی روسلرك اوزرینه هجوم ایتمك اوزره حاضرلنمش وشمالده واقع چیلاك وشهر سبزه کیدن طریقك صول طرفنده واقع اورکوت نامیله ایکی قصبه اهالیسی دخی روسیه‌لیلره تسلیم اولمدقلری جهتله روسلردن درحال ایکی فرقه تهیئه اولنه‌رق مذکور قصبه‌لره اعزام اولنه‌رق اورکونده اولان حسین بك ایله موجود معیتی فرار ایتملریله چیلاك قریه‌سی اهالیسی تسلیم اولمغه مجبور اولمشلردر

روسیه اردوسی ایسه جنرال قلواچوفك تحت قوماندهسنده اوله‌رق بخارا اردوسنی تعقیب ایتمك اوزره قتا قورغان اوزرینه سوق اولنوب شهر مذکور ضبط اولنمشدر بونلرك برقسمی دخی جنرال ابراموفك قوماندهسنده اولدیغی حالده شهر سبز طرفندن کله‌رك قره تپه جوارنده اولدقلری خبر النان بخارا فرقه‌سی اوزرینه کوندریلوب بوراده وقوع بولان محاربه‌ده بخارالیلر روسیه‌لیلری دوچار هزیمت ایله کندیلری اورمان ایچنه صاوشوب وتعقیب دخی ایتمك مشکل اولدیغندن شایان اهمیت دکلدر

بخارا خانی روسیه‌لیلرك هجومیله ملكك كاملاً الدن چیقاریله‌جغنه یقین حاصل ایتدیكندن قتاقورغان طرفنده‌كی جنرال قلواچوفك اوزرینه شدتله هجوم ایتمك اوزره عسكر جمعنه مباشرت ایتمكله روسیه‌لیلر مشكلاته دوچار اولمشلردر علی الخصوص روسیه‌لیلر برخیلی وقت طاشكندایله مخابره ایده‌مدكلرندن عبدالغفار بكك چیلك طرفنده جمع ایتدیكی اون بش بیك سواری ایله روسیه‌لیلرك یكی قورغانده براقش اولدقلری قره غول اوزرینه هجوم ایده‌جكی شایعه‌سی ایسه برقات دها تلاشی موجب اولمشدر سمرقنده سوق اولنان روسیه اردوسندن بر خبر كله‌مامسی طاشكند ایله روسیه‌لیلرك تحت اداره‌سنده اولان سائر شهرلرده یرلولر بیننده برطاقم كفتكویی موجب اولمغله روسیه‌لیلر بو اولان محاربه‌لردن برنده اولسون هزیمته دوچار اولمش اولسیدیلر آسیای وسطادن كاملا چیقاجقلری شبهه‌سز ایدی بر یدن سمرقندك یكرمی میل مسافه‌ده جهت جنوبیسنده شهرسبز طرفنده تجمع ایدن یكرمی بیك كشی شهر مذكور اوزرینه هجوم ایتمك نیتنده اولوب اگر روسیه‌لولر بونلرك اوزرینه هجوم ایتمش اولسه‌لر كیرو اورمانه فرار ایدرك روسیه‌لولرینه ایلرو كله‌جكلرندن بر ثمره‌یی حاصل ایده‌میه‌جكی دركار بولنمشیدی بناء علیه جنرال قوفمن بخارا خانك قوماندسنده اولان قوه عسكریه ایله شدتلی بر محاربه ایدرك مصالحه عقدینه اجبار ایتمك نیتیله قوه عسكریه‌سنی جنرال قلواچوفك فرقه‌سیله برلشدیرمك ایچون ایلرو طوغری حركت ایدرك سمرقندن برقاچ میل ایری یلدور ایرلماز جنرال قلواچوف معیتنده اولان عسكرك برقاچ مثلی زیاده‌ده عسكر ایله محاصره اولنوب فنا حالده صقشدیرلدیغنه دائر كوندریلان خبر اوزرینه قوفمن قوه موجوده‌سنی سرعتله ایلرویه سوق ایتمكه مجبور اولمشدر

لكن جنرال قوفمان سمرقندن كیدر كیتمز بریدن شهرسبز طرفنده

بكرمی بيك كشی كيرلندكاری محللردن چیقوب شهر مذكور اوزرینه هجوم ایتمكه باشلامشلردر كه بو تورك افكاری بخارا خاننه معاونت اولیوب كندیلرنجه بسبتون دیكر اسبابه مبنی اولدیغنی یرلولردن تحقیق ایتدم شویله كه بخارا خاننك علیهنده بولنانلردن جورا بك خان ایله اولان عداوتنه مبنی روسیه لولر سمرقنده كیرمزدن اول جنرال قوفمانه كوندردیكی خفی بر مكتوبنده روسیه لیلرك سمرقنده دخولنده جورا و بابا بكلری صورمامق شرطیله كندیلری دخی معاونت ایده جكنی بیان ایتمسی اوزرینه جنرال قوفمان دخی (مومی الیه جورا بكك شو تكلیفنه بیان ممنونیت ایدوب فقط شوارالق خارجدن معاونته محتاج اولمدیغی) جوابنی ویرمشدر مؤخراً روسیه لیلر سمرقند شهرینی ضبط ایتدكلرنده شهر مذكور مفتیسی كمال الدین افندی یی جورا بكه ارسال ایتمشلر ایسه ده مومی الیه جورا بك اول امرده كمال الدین افندینك ویردیكی حوادثی بر دسیسه یه حمل ایله حبس ایتمش فقط بر ایكی كون صكره ایشی اكلادیغنده روسیه لیلرك كندیسنی استمالری البته برسوء قصد اوزرینه اولدیغی ظنیله بخارا خاننه شو وادیده بر تحریرات كوندرمشدر (بنكه بر وقتدنبری ذات عالی جناب دولتمآبلری علیهنده بولنان جورا بكم افندمزله اولان عداوتك نتیجه سی دشمن مشتركمزك ارادیغی برفرصتی ویره جكی جهتله شمدی یه قدر ایتدیكمه ندامتله هر حالده عفوكزی رجا و بوندن صكره خدمت علیهٔ جناب شهامتمآبلرنده كمربسته صدق واستقامتده بولنمق ارزوسنده اولدیغمدن موجود معیتمله هر نه طرفه فرمان بیوریلور ایسه كیدوب ازجان ودل ایفای حسن خدمت ایلمكه حاضر ومهیا اولدیغمی عرض ایدرم)

بخارا خانی مظفرخان حضرتلری طرفندن دخی مومی الیهك شو تضرعنه مقابل (دشمن ودین دولت اولان روسیه لیلره اللهك عون وعنایتیله غالب

كلندكده بر وقتدنبرو بیزمزده منازع فیه اولان چیراقچر شهرینی سکا ویروب شهر مذكور حاكمی تعیین ایده‌جكمی وعد ایدرم ) دیمسی اوزرینه جرا بك دخی جنرال قوفمانك سمرقنددن حركتندن بر ایكی هفته اول شهر سبز طرفلرنده یكرمی بیك كشی ایله مهیا اوله‌رق جنرال مومی‌الیهك حركتیله برابر شهر مذكور اوزرینه هجومه ابتدار ایتمشدر

سمرقند شهرینك محافظه‌سنه براقیلان عسكرك تداركات حربیه‌سنه فوق العاده صورتده اهتمام اولنمش ایسه‌ده معضابطان موجودی بیك ایكییوز اون ایكی كشیدن عبارت اولدیغی حالده بونك دخی درت یوز اللیسی خسته و مجروح بولندیغی جهتله محاربه ایده‌بیله‌جك مع ضابطان انجق یدییوز التمش ایكی نفردن عبارت قالمشدر حالبوكه شهر مذكوری محیط اولان سور تقریبا ایكی میل اولوب اكثر محللری خراب اولدقدن بشقه بدنلرك خارجنده بر طاقم خانه‌لر انشا اولنمشدركه بونلرك اوزرندن اشوب شهره داخل اولمق غایت اسان ایسه‌ده قلعه دیوارینك اكثر محللری غایت یوكسك ودیك اولدیغندن جوانب اربعه‌سنی محافظه ایتمكدن ایسه یالكز ایكی قپوسنك محافظه‌سیله اكتفا اولنمسنه قرار ویرلمشیدی جنرال قوفمانك حركتندن اول ایچ قلعه‌نك بعض محللری هیچ مثابه‌سنده ایدی

حزیرانك اون اوچنجی كونی اقشامی خواجه احرار قپوسی جوارنده اولان اق صقاللر مذكور قپو اوزرینه خارجدن هجوم اولنمق قورقوسی اولمغله اول طرفه لزومی مقدار عسكر كوندرلمسی لازم اولدیغی شهرده‌كی روسیه قوماندانه بیان ایتلریله درحال بریدكباشی معیتنده بربلوك عسكر مذكور قپونك محافظه‌سنه كوندرلمشدر بونلر قپویه كلدكده قنادلری ارقه‌سنه قدر اچیق بولوب دشمنه متعلق بركمسه اولمدیغنی كوردكلری كبی اوجوارده

ساکن اولان اهالی دخی دشمندن برفرد اولمدیغنی بیان ایتمشلر ایسه‌ده اره‌دن یارم ساعت مرور ایدر ایتمز چوبان اتا تپه‌سی اوزرنده برطاقم مسلح ادملر کورلمشدر ایرتسی کونی صباحلین مذکور قپو جوارنده اولان اق صقاللر کله‌رك دشمنك هجوم ایتدیکنی تکرار قوماندانه خبر و یرملری اوزرینه بودفعه قوماندان بیکباشی سجل معیتنده بر بلوك پیاده وایکی طوپ ایله مذکور قپو یه کله‌رك تصادف ایتدیکی مسلح کسانی طاغیدوب ایلروده‌کی باغچه‌لر اره‌سنده برطاقم مسلح کسه‌لر برایکی قورشون انداخت ایدرك شهرك بخارا قپوسنه طوغری فرار ایتملری اوزرینه مرقوم بیکباشی بونلرك اوزرینه همان اتش ایتمك اوزره ایکن اق صقاللر یتیشوب امان ایتیکز انلر شهرده هجوم ایدن دشمنه مقابله ایتمك ایچون سلاحلنوب خارجه چیقان شهرمز اهالیسیدر دیه‌رك طوب و تفنك اتمقدن روسیه عسکرینی منع ایتمشلردر

مرقوم بیکباشی سجل کیرو قلعه‌یه عودتنده اهالی بریدن یولنی کسوب مرقومی و عسکرینی پاره پاره ایده‌جك راده‌ده اطرافنی قوشاتمغله مرقوم کندوسنی قلعه‌یه طار اتمش ایسه‌ده شهر سبزلیلر قلعه‌یی درت بر طرفدن محاصره ایتدکاری کبی جوامع (شریفه) قبه‌لریله مناره‌لردن دخی اتش ایتمکه باشلامشلر وقلعه قپولرینه اتش و یرمکه خیلی غیرت ایتمشلر ایسه‌ده روسیه‌لیلر اوزرینه قوم اته‌رق سوندرمشلردر شهر سبز اهالیسی روسیه‌لیلری بودرجه صقشدیردیغندن خسته خانه‌ده یاره‌لیلردن ایاقده طورمغه لیاقتی اولانلر بیله خسته خانه‌لردن چیقوب عسکر ایله برلکده غوغایه مباشرت ایتدکاری کبی فنا حالده یاره‌لی اولوب خسته خانه‌ده بولنان قائممقام نازاروف دخی رتبه‌سنه باقیه‌رق بیکباشی سجلك معیتنده‌اوله‌رق کوردیکی خدماتده نامنی ابقا ایتمش ایسه‌ده اهالی طرفندن اقشامه قدر اولنان شدتلی اتشدن روسیه‌لیلر پك فنا صقیشوب اقشام اوزری ایکی ضابط

ایله اون ایکی نفر تلف واللی درت مجروح وقوعبولمشدر

ایرتسی کون ایکی طرفدن شدتله اتشه دوام اولنوب وسمرقند قپولرینه اتش ویریله‌رك اکر روسیه‌لیلر امر اطفاسنه غیرت ایتمامش اولیدیلر کلیاً خراب ومحترق اوله‌جغی شبهه‌سز ایدی لکن اقشام اوزری جورابکله معیتنده اولان یکرمی ایکی نفر بکلرك بیننده ظهور ایدن اتفاقسزلقله برابر جنرال قوفانك زورابولاق طرفنده‌کی مظفریتنه وشهر سبز اوزرینه هجوم ایتدیکنه دائر شیوعبولان حوادث کاذبه‌دن طولایی معیتنده اولان عسکری چکوب شهر سبزك محافظه‌سنه کتمشدر معمافیه دیکر رؤسا محاصره‌یه دوام ایتدکلرندن روسیه‌لیلرك یوم مذکورده یتمش تلف ویوزدن زیاده مجروح وقوعبولمشدر محاصره کرچه ماه مذکورك اون طقوزینه قدر دوام ایتمش ایسه‌ده شهر سبز اردوسنك چکلمسندن طولایی خیلی خفیفلنمشدر

روسیه‌لیلر درجهٔ نهایه‌یه قدر صقیشوب حتی خسته‌خانه‌لرده اولان خسته‌لره باقغه وقت اولمدیغی کبی غوغا ایدن عسکرك دخی اجلندن ایاقده طورمغه مجاللری قالمدیغی جهتله باقی قلان عسکری شهرك وسطنده واقع امیرك کارکیر سراینه نقل ایله اکر دشمن غالب ایدوبده مقاومتدن عاجز قالورلر ایسه موجود جبخانه‌یه اتش ویره‌رك برلکده محو اولمغی تصمیم ایتمشلر ایدی یوم مذکور اقشامی جنرال قوفانك عودتیله سمرقند باغچه‌لری ایچنده اولدیغی حوادثی اوزرینه درحال جنرال مومی الیه یدی نفر ایله خبر کوندرلمش ایسه‌ده بونلرك التیسی یولده تلف ایدیلوب یدنجیسی کوج حال ایله ملاقات ایدوب وقعه‌دن اکاه ایتمکله مومی الیه یتیشوب شهری خلاص ایتمشدر سمرقندشهرنده اولان روسیه‌لیلردن یوز سکسان وفیات اولمشدرکه بوقدر کونلر زرافشان وادیسنده محاربه ایتمکده اولان اردونك

وفیاتندن اوتوز کشی زیاده اولدیغی اکلاشلمش ایسه‌ده سمرقندك دشمندن محافظه‌سی اغورینه روسیه‌لیلرك کوسترمش اولدقلری غیرت غالبیت نتیجه‌سنی حاصل ایتمشدر

جورا بك روسیه‌لیلرك شهر سبز اوزرینه هجوملری شایعۀ کاذبه‌سنه الدانمیوب‌ده سمرقندك محاصره‌سنه دوام ایدیدی کونلرك برنده بهمه حال شهر مذکوری ضبط ایده‌جکی اشکار یدی بونکله برابر بوندن صکره جنرال قوفانك اردوسنه اصلا باقیه‌رق سمرقند اهالیسیله برابر طاشکند اوزرینه هجوم ایدرك بورا اهالیسنك دخی روسیه‌لیلردن خشنود اولمدقلری جهتله جورا بك ایله اتفاق ایده‌جکلرندن روسیه‌لیلرك اسیای وسطادن بتون چکیلوب کیتمکدن بشقه برچاره‌لری قالمامغله ایچلرندن پترسبورغه عودت ایده‌جك نادر بولنور ایدی دیکر طرفدن خوقند خانی دخی اهالیٔ مذکوره ایله اتفاق ایتمك افکارنده اولدیغندن روسیه‌لیلرك حرکاتنی بیلدیرمك اوزره میرزا حاکمی تعیین ایتمش ایسه‌ده جنرال قوفان بوکا دائر الدیغی معلومات اوزرینه مومی الیه میرزا حاکمی اسیر ایتمك عزمنه دوشمشدر فقط حاکم مومی الیهك مدت اقامتنده اوراجه مطلوب اولان اتفاق حاصل اوله‌مدی

سمرقند اهالیسنك برمنوال مشروح روسیه‌لیلر اوزرینه ناکاه هجوملرینی روسیه‌لیلر اهانت ظن ایتمکده ایسه‌لرده بکا قالورسه بویله دکلدر چونکه اهالیٔ مرقومه روسیه‌لولرك سمرقندی ضبط ایده‌جکلرینی رعنا بیلدکلرندن تسلیم ایتاملری محضا عسکر طرفندن یغما ایدلمامك افکارینه مبنی بولنمشیدی شهر سبز اهالیسنك سمرقندلیلر ایله اتفاقنه کلنجه بونلرك حرکاتی دخی روسیه‌لیلرك اهانت تسمیه ایتمکه لایق دکلدر زیرا اهالیٔ مرقومه‌نك روسیه‌لیلر ایله برلکده اوله‌رق خانك علیهنده

پولیتلری روسیه‌لیلره اولان محبتلرندن اولمیوب انجق غلبه‌لرندن ایلرو کلدیکی درکار اولمغله شهر سبز بکلرینك غیرتیله اهالینك روسیه‌لیلره قارشو قورشون اتملری وطنلرینك ودینلرینك دشمنی اولان روسیه‌لولردن خلاص ایتمك اوزره برلشملری دخی طبیعیدر

## کله‌لم سمرقندك شمدیکی حالنك تعریفنه

سمرقند شهرینه واصل اولدیغمك ایرتسی کونی والئ شهر طرفندن رفاقتمه ویریلان آق صقال چچیتلر ایله برابر هرطرفی کورمك اوزره طولاشدیغمز جهتله اقشامه قدر مشغول اولدق اول امرده بعض سیاحلرك یاکلش اوله‌رق تیمورلنکك صفیه‌سی تسمیه اولنان شاه زنده جامعنه کیتدك ... سمرقند شهری اهالیسندن بعض تاریخ شناسانك بیاننه نظراً اهالئ شهر هنوز دین اسلام ایله مشرف اولمزدن اول قاسم ابن عباس هرنصلسه بوطرفه کلوب اهالی‌یه وعظ ونصیحت ایله اسلام اولمغه دعوت ایدرك برخیلیسنك اسلام اولمسنه موفق اوله بیلمش ایسه‌ده مؤخراً شهید ایتمشلردر اهالینك غلبه‌سیله مشار الیهك سر مقطوعنی الوب افتخار ایله شهرك ایچنده طولاشدیرمق اوزره برقاچ مشرك بو ذاتك باشنی کمال حقارتله یرلرده یوارلیوب جوارنده اولان قیویه اتمشلردرکه بین الاسلام مشار الیه حضرتلری الان حیاتده اولوب برکون ینه اهل اسلامی مشرکیندن محافظه ایتمك اوزره قیودن چیقه‌جغی زعمنده بولندقلری جهتله مشار الیهك سر مقطوعنك یوارلندیغی قیونك اوزرینه تیمورلنك بیك اوچیوز یکرمی سنهٔ میلادیسنده برجامع بنا ایدوب ونامنه دخی شاه زنده تسمیه ایتمشدرکه مشار الیهك الان حیاتده اولدیغنی اشراب ایدیور جامع مذکور اسیای وسطاده اولان جامعك یالکز بر دانه‌سندن بشقه جمله‌سندن کوزل وفن معماریسی خیرت بخش عقول درجه‌ده بر جامع

اولوب خارجنده‌کی صوك جامع دیوارلری بیاض واچیق قویی مائی رنکده صوماکی طاشندن اولمغله بونك اوزری ایسه کوفی یازولر ایله یازلمش بعض ایات کریمه ایله تزیین قلنمشدر محل مذکورك قارشوسنده اولان تپه‌یه چیقمق اوزره مصنع طاش نردبان اولدیغی کبی بونردبانلر بروقت صافیء یکپاره مرمردن اولدیغی اثار حاضره‌سندن اکلاشیلیور ایسه‌ده شمدیکی حالده خرابه یوز طوتمش طوغله وخراساندن بشقه برشی کوریله‌من

جامع مذکورك ایکی طرفنده اولان قبرستانده متعدد تربه‌لر اولدیغی کبی بونلرك ایچنده وصاغ طرفنده قاسم ابن عباس حضرتلرینك یوارلندیغی قیو واردرکه مضنه‌دن اولانلر مذکور قیوده مشار الیه حضرتلرینی الان کورمکده اولدقلرینی اهالی بیان ایتدکاری کبی مذکور قیونك صوینی علل وامراضه دخی نافع اولدیغنی روایت ایدیورلر مذکور تپه‌نك زروه‌سنده ایکی تربه دها اولوب بونك برنده ولی‌اللهدن برذات اولدیغی کبی دیکری دخی علما زمره‌سیله اهالیٔ شهردن حسن حالنه شهادت ایدیلانلره مخصوص اولوب بونلرك خارجنده اولان قبه الان مکمل اولدیغی کبی اطرافنده‌کی یازیلر دخی باقیدر بورالری وقتیله صوماکی طاشیله مزین اولدیغنی اهالیدن بعضیلری سویلمکده اولدیغندن فی‌الواقع شمدیکی حالده مذکور طاشلرك کافه‌سی دوشوب یرده پارچه‌لری دخی کورلمکده‌در جامع مذکورك داخلی ایسه سراپا صوماکی ومرمر قابلی اولدیغی کبی هاله دیرکلرك اوزرنده‌کی صنعتك بوکونکی کونده تقلید اولنمسی قابل دکلدر قبه‌یی طوتان ستونلرك اوزرنده‌کی اویمه‌لر حقیقهٔ شایان تماشا اولوب هر برینك اوزرنده‌کی صنعت عقول بشره حیرت ویریور کرك بو جامعده وکرك سائر ابنیهٔ عالیه ایچون قوللانیلان طوغله‌لر ذاتاً ایران ممالکندن کتوریلوب بو نوع طوغله‌نك

اغمالی یالکز ایرانیلرك معلومی اولدیغی کبی ابنیه‌لرده قوللانیلان معمارلر دخی ایرانی اولدیغی تواریخده مسطوردر

مشار الیه قاسم (حضرتلرینك) مرقدی اوزرنده‌کی تربه‌نك ایچنده بر قاچ اوطه اولوب بونده، تربه‌دارلر اوتورمقده‌در تربه‌دارلره بر قاچ روبله ویردکدن صکره تقریبا اوچ قدم طول ایکی قدم عرضنده، بر کلام قدیم کوستروب بونك یازوسی کوفی اولدیغی جهتله اوقومغه مقتدر اوله‌مدم ایسه‌ده فوق العاده اولدیغی مذکور یازودن اکلایانلر بیان ایدوب هله زینت جهتنده هیچ بر محلده، امثالنی کورمدم

شاه زنده جامعنك مقابلنده مصنع بر بنا اولوب بونك بر وقتلر جامع اولدیغی اهالیدن بعضیلری بیان ایتدی ایسه‌ده شمدیکی حالده جبهخانه مقامنده قوللانلمقده‌در شاه زنده جامعنه قریب و قلعه دیواری داخلنده بر مدرسه اولوب بو بنا تیمورلنکك زوجه‌سی و خاقان چینك کریمه‌سی اصحاب خیر وحسناتدن بی خانك مدرسه‌سیدر که بیك اوچیوز سکسان بش سنه‌سی انشا اولنوب بو مدرسه جسامتیله برابر لطافت وصنعت جهتنده، دخی پك مکملدر هله قبه‌سی غایت جسیم اولدقدن بشقه ایکی قاتلی اولوب فقط خیلی زماندن برو تعمیر کورمدیکندن خراب اولمغه یوز طوتمشدر مدرسه‌دن جامعه کیتمك ایچون ایکی یول اولوب بونلرك ایکی طرفی طلبه‌یه مخصوص مدرسه‌لر ایله محاطدر دفعاتله اوغرادیغی حرکت ارضدن بعض محللری یاریلوب وطلبه‌نك دخی ندرتندن پاموق بازارینه تحویل اولنوب بر وقتلری طلبهٔ علوم ایله مسکون اولان اوطه‌لر شمدیکی حالده، بار کیر واستر یاتیرلمقده اولدیغی کبی بعضیلرنده دخی عربه‌لر حفظ اولنمقده‌در جامعك ایچنده غایت قالین وفقط قیصه طقوز مرمر دیرك اوزرنده‌کی غایت کوزل ونادیده کبیر برقطعه کلام قدیم اولوب بونك

التنده‌کی دیرکلرك ارەسندن سوزیلەرك چیمەك دخی بعض خستەلقلرە نافع اولدیغنی اهالی بیان ایتدیلر

مشار الیها بی‌بی خانم زمان حیاتنده بر کون سمرقند شهرنده طولاشورکن بر درویشه تصادف ایدوب مشار الیهایه خطاباً سنك وفاتنه براثردر سبب اولەجقدر دیمسی اوزرینه مشار الیها دخی زوجی تیمورلنکه وقعه‌یی بیان ایله وفاتنده اهل اسلام عادتی وجهله تحت الثرا دفن ایتمیوب بر دمیر صندق ایچنه وضع ایله مرتفع بر محله قونمسنی رجا ایتمشدر مشار الیه دخی زوجه‌سنه اولان محبتندن طولایی بو مدرسه‌یی انشا ایدر ایکن التینی دخی بوشالتوب جسیم بر مخزن هیئتنه کتوردکدن صکره اتصالنه جامع مذکوری بنا و انشا ایتدیروب حین ختامنده بی‌بی خانم کزوب معاینه ایدر ایکن بر کوشه‌دن غایت جسیم بر حیا چیقوب کوننده چورکلنوب یاتمغله مشار الیهانك رفاقتنده اولانلر یلانی اولدرمك ایستەمشلر ایسه‌ده مشار الیها بی‌بی خانم مساعده ایتمامشدر موی الیهانك وفاتنده نعشی مجوهرات ایله تزیین اولنوب وصیتی اوزره بر صندق داخلنده اولەرق ذکر اولنان مخزنه وضع اولنمش ایسه‌ده برایکی کیجه صکره چالمق اوزره مذکور مخزنه کیرن سارقلری براثردر چیقوب تسمیم ایتمکله ایرتسی کونی بونلرك لاشەلری کورلدکده خلق قباحتلرینه مطلع اولمشلردر لکن مشار الیهانك نعشی اوزرنده اولان مجوهراتك بعضیلری چیقارلمش اولمغله بونلری تکرار یرینه قویمغه هیچ کیمسه جسارت ایده‌میوب بر سالخورده درویش چیقوب وضع ایده‌جکنی بیان ایله مخزنه کیرمش ایسه‌ده مرقوم ایچروده ایکن قپو سد اولنوب بردها چیقمغه قدرتیاب اوله‌مامشدر

برایکی سنه اول روسیه‌لیلر مذکور مدرسه‌یی کزمکده ایکن ایچروسنده اوفق بر مسجد کوردکلرنده بونی اهالیدن سؤال ایتمشلر ایسه‌ده اصلنه

ایره‌یوب یالکز بی خانك مرقدی محلی اولدیغنی بعضیلری روایت ایتمشلردر بونك اوزرنده اولان دوشمه‌یی قیروب زیرنده برطاقم مرقدلر مشاهده اولنمش ایسه‌ده بونلرك اوزرنده‌کی یازولرده هیچ برکونه تاریخ واسم وشهرت محرر اولمدیغی جهتله کیمك مرقدی ایدوکی اکلاشیله‌مامشدر معمافیه مذکور محزن کشاد اولندیغی انده ذکر اولنان اژدر هر کون چیقوب برساعت قدر کونشلندیکی شایعه‌سی بین الاهالی تواتر بولمش ایسه‌ده بن بوکا دائر هیچ بر اثر کوره‌مدم پازارك اورته‌سنده واقع رجستان تعبیر اولنور میدانك اوچ طرفنده‌شیردار وتلاقاری واولوق بك مدرسه‌لری واردر شیردار مدرسه‌سی مذکور میدانك شرق طرفنده واقع برابنیهٔ نفیسه اولوب بیك التیوز قرق سکز سنه‌سی امام قولی خانك وزیری یلان طاش بهادر نام اوزبك واسطه‌سیله انشا ایدیلوب مومی الیه اولوقت مشهد شهرنده کائن امام رضا (رضی الله عنه حضرتلرینك) تربهٔ (شریفه‌سنی) یاصوب غصب ایتدیکی وتربهٔ مزبوره‌یه ترك وتبرع اولنان بونجه مجوهرات ونقود ایله انشا ایتدیردیکی مرویدر بومدرسه‌نك اوك طرفی ایکی صره قبه‌لی اوطه‌لر اولوب میدانه ناظر مقوس پنجره‌لری اولدیغی کبی بوندن بشقه درونده اولان اوطه‌لرك پنجره‌لری مدرسه‌نك حولیسنه ناظر اولدیغی کبی دیوارلری بتون بتون صوماکی وچینی طاشیله مزیندر قپودن ایچری کیرلدکده درت برطرفی اوطه اولوب بونلرك بهری ایکی طلبه‌یه مخصوص اوله‌رق التمش درت اوطه اولدیغی اکلادم مذکور بنانك زمان انشاسنده سمرقند شهری ایران دولتی زیر تصرفنده اولدیغی حالده کوشه‌لرنده اولان طوغله‌لر اوزرنده ایرانك ملی علامتی اولان شیر خورشید اولوب فقط ارسلانك قبلانه دها مشابه اولمسنه باقیلورسه اولقدر صنعتلی اولمدیغی کبی مدرسه‌نك نامی اولان شیر دار لفظی دخی مذکور ارسلانلردن کنایه اوله‌رق تسمیه اولندیغی اکلاشیلیور مذکور مدرسه‌نك اوکنده‌بوکسکجه

میدانك بر کوشه‌سنده برطاش اولوب اهالیدن اکثریسی بوطاشك اوزرینه موم دیکمك و پاره براقـق ایله ایفـای نذر ایتدکارینی مشـاهده ایتدم

میدانك قارشوسنده مشهور اولوق بکك مدرسـه‌سی اولوب بیك درت یوز یکرمی سنه‌سی اولوق بك نامنـده اولان خان انشا ایتمشدر که زماننده منبع علوم دینکه سزاوار ایکن شمدیکی حالده خراب ویالکز یکرمی درت اوطه‌دن عبارت قالمشدر بومدرسه‌نك درت کوشه‌سنده یوز اللیشر قدم ارتفاعنده درت عدد مناره اولوب بونلر برطرفـه از برشی مائل کبی کورنیور ایسـه‌ده بوحال یالکز کورنیشده اولوب یوقسه برطرفلری عمود ودیکر طرفلری مائل اولدیغندن عمود کورمك ایچون برنقطۀ مخصوصدن باقلمق اقتضا ایدر بونکله برابر مدرسه‌نك حولیسنی محیط اولان دیوارلر دخی بربرینه عمود اولمدیغی کبی ضلعین متقـابلینی موازی اولمدیغندن مناره‌لرك بویله کورنملریله بونك دخی دخلی اولدیغی درکاردر

روسـیه‌لیلرك قلعه داخلنده محـاصره اولندقلری اثناده مـلالردن برینك مذکور منـاره‌لردن برندن اتدیغی تفنکله خیلی ایش کورمش ایسـه‌ده مؤخراً جـنرال قوفمانك حضـورینه بر مـلا کتوره‌رك منـاره‌دن قورشون اتان بودر دیه‌رك بلا سؤال وجواب اعدام ایتدیرمسی روسلرك اسیای واسطاده اتخاذ ایتدکاری مسلك ظالمانه‌یه بردلیلدر

مذکور میدانك شمالنده تلارقاری مدرسه‌سی واقع اولمشدر که بونی دخی شیردار کبی یلان طاش بهادر بنا وانشا ایتدیرمشدر واقعا ایچ طرفی خرابه یوز طوتمش ایسه‌ده تپه‌سنك بعض محلاری الان مکمل اولوب اسیای وسـطاده اولان ابنیۀ حالیه‌نك اك کوزللرندن بریدر مدرسـه‌نك

میدانك بر ك
موم دیکمـ
ایتدم

میدانك قار
یوز یکرمی
منبع علوم
اوطه‌دن ع
ارتفاعنده د
کورنیور ا
ودیکر طر
باقلمق اقتض
دخی بربر
مناره‌لرك بو

روسـیه‌لر
مذکور م
مؤخراً
قورشون
اسیای وا

مذکور م
شهردار
خرابه بو
وسـطا

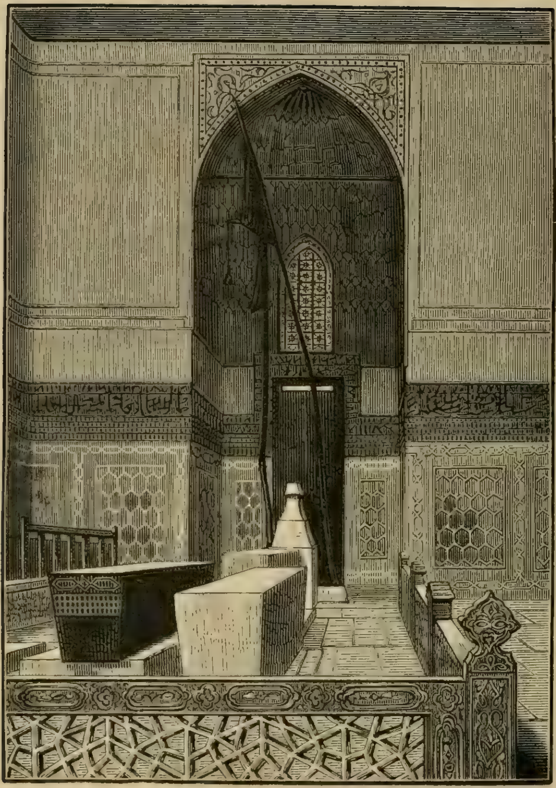

مشهور تیمورلنکك تربه‌سی

بر طرفنده اولان جامعك محراب ومنبری یالدیزلی سرچه طاشلر یله تزیین اولندیغی جهتله آلتوندن کنایه اوله‌رق تللا و یا تلاقاری تسمیه اولندیغی مظنوندر (١)

ایچ قلعه‌نك جنوب طرفنده، کائن بر تپه‌جك اوزرنده سمرقندك هیکلی عد اولنمغه شایان کور امیر یعنی تیمورلنكك تربه‌سی واقع اولمشدر که مثمن شکلنده بر بنا اولوب قبه‌سی ایسه قاون شکلنده اولدیغی کبی ایکی عدد دخی مناره‌سی واردر  تربه‌نك قپوسندن کیروب طارجه بر محلدن مرور اولندقده، تربه‌نك اتصالنده‌کی جامعك نردبانه واصل اولنور که جامع قپوسی اوزرنده‌کی طاشدن مصنوع محلك کوشه‌سنده (بونك معماری حضرت شاه رسالتپناه افندمزك احقر بنده‌سی اصفهانی ابن محموددر) عباره‌سی یازیلی ایدی  جامعك ایچروسی مسدس شکلنده صرماکی طاشلر ویالدیزلی سرچه‌لر ایله تزیین اولنمشدر  محرابك صاغ یاننده تپه‌سنده‌کی پوسکلی بارکیر قویروغندن یاپلمش کبی بر سنجاق طورمقده‌در  تیمورلنكك تربه‌سنه کلنجه تربه‌نك تمام وسطنده‌و اوزرنده تقریبا آلتی قدم طولنده واون بش پوس عرضنده واون درت پوس ثمننده بر سیاه طاش اولوب اوزری بعضیلرینك بیان ایتدیکی کبی اهرام شکلنده اولمیوب مستویدر  بو طاش هر نصلسه اورته‌سندن ایکی پارچه اولدیغی مثلاو بر کوشه‌سی دخی قیرلمش و کرچه صکره‌دن جلا اولنمش ایسه‌ده اوزرنده‌کی یازونك بر مقداری ضایع اولمشدر  مذکور طاشك اطرافنده، ایسه تیمور پرزورك زمان سلطنتنده نائل اولدیغی موفقیات ایله اجدادینك اسملری وزمان وفاتی سکز یوز اللی اوچ سنهٔ هجریه‌سی اولدیغی محرردر  مشار الیهك مرقدینك اتصالنده دیکر بر طاش دها واردر که سکز یوز اللی درت سنه‌سی وفات ایدن اولوق بکك مخدومی

( ) تلاقاری لفظنك معنای لغویسی تللا ایله ستور وتللا ایسه آلتون دیمکدر

عبداللطیف میرزانك قبری اولدیغنی اوزرنده‌کی یازیدن اکلاشلمشدر بوندن بشقه اولوق بکلك دیکر اوچ مخدومیله برابر برمقدار صاغ طرفنده تیمورك خواجه‌سی اولوب سکز یوز اللی بش سنه‌سنده وفات ایدن السید الشیخ میر سید بلخی حضرتلرینك قبری واردر جامعك دیوارلرنده جلی یازی ایله تحریر اولنمش برچوق ایات کریمه ایله برابر بعض احادیث نبویه منقوش اولدیغی مثللو تربه‌نك اتصالنده واقع براوطه‌ده دخی طاش اوزرنده حك اولنمش (اکر بن صاغ اولیدم بندن اهالی خشنود اولمزدی) مألنده بربیت اولدیغی یانمده بولنان ملا ترجمه ایتدی بواوطه‌یه داخل اوله‌رق برقاچ ایاق نردبان ایله اشاغیده‌کی مخزنه اینوب تیمور ایله دیکرلرینك تربه‌لرینی بوقاروده کوستردیکی کبی قبرلرینك دخی اونظام اوزره یان یانه اولدیغنی کوردم مزارلرك وضع اولنمش طاشلرك اوستنده‌کی یازولردن کیمك اولدیغی اکلاشلمقده‌در بومخزن برنوع طوغله‌دن معمول اولوب الیوم برطرفنه اصلا خلل کلمدیکی کبی غایت مصنع اوله‌رق انشا اولندیغی یانمده اولان قندیللرك ضیاسیله مشاهده ایتدم اهالیدن بعضیلرینك روایتنه نظراً موسقوفلر شهر مذکوری ضبط ایتدکاری وقت کرك تیمورك تربه‌سی وکرك اتصالنده بولنان جامع شریف مشرف خراب اولمش ایسه‌ده تعمیر ایتدیره‌رك جامع مذکورك تطهیرینه مأمور برقاچ خدمه دها تعیین ایلمشلر ایمش بوتربه‌نك اتصالنده تیمورلنكك زوجه‌سی سالف الذکر بی بی خاتونه مخصوص دیکر برتربه دها اولوب بونك دخی تیمورك مشار الیها بی بی خاتوندن بشقه زوجه‌سی اولدیغی یانمده‌کی ملا سویلدی

اشبو سمرقند شهرینك ایچ قلعه‌سی داخلنده اوچ بش جامع ایله ایکی اوچ تپه واردرکه بونلردن بری کتف جسروانی نام ذاتك تربه‌سی اولوب یرلولر بیننده مظنه‌دن برکیمسه اولدیغی جهتله مستجاب الدعوه برذات

اولدیغی مروی‌در معمافیه بو تربه‌نك داخلی درت برطرفنه ( لااله لااله لااله ) کلمه‌لری یازلمش اولدیغی حالده اهالی بونی حرمتسزلکه حمل ایتمه‌رك اوقومقده ایکن الت طرفی اولان ( الاالله ) لفظنی دخی علاوه ایدی ویر یورلر

قلعه ایچنده اسیای وسطاده شهرتی اولان کوك طاشی حاوی امیرك اسکی سرایی اولوب بونك ابنیه‌سی ایسه حوراسان وطوغله‌دن عبارت وشمدیکی حالده خرابه یوز طوتمش بر بنادر

بوراسی امیرمشارالیهك عقد مجلس عمومی ایتدیکی دیوان خانه اولوب درت برطرفندن اوچ درت قدم مرتفع برسد اوزرینه غایت متین وعالی بنااولنمشدر بودیوان عالینك برکوشه‌سنده مثمن الشکل واوچ درت قدم ارتفاعنده واورته‌سی قورنه کبی اویوق مرمر بر طاش اولوب بورالری خرستیانلق زماننده ایکن واقتیز ایتدکاری قورنه اولمغله مصنع اولدیغی جهتله تبرکاً بورایه قویدقلری اکلاشلمشدر دیوانخانه‌یه کیریله‌جك قپونك مقابلنده بیضی طولانی شکلنده وکول رنکنه قریب بیاض رنکده یکپاره مرمردن معمول برطاش واردرکه اوزری مجلاوایکی طرفلری دخی عرب اصول معماریسی طرزنده اویولمش طاشدن معمول درت ستون اوزرینه وضع اولنمش کوك طاش تعبیر ایتدکاری برطاش اولوب بونك اون قدم درت بوس طولی ودرت قدم طقوز پوس عرضی واوزرنده‌کی ستونلر ایله برابر ایکی قدم ارتفاعی وار ایسه‌ده زیرنده اولان ستونلردن بشقه یالکز طاشك قالنلغی انجق طقوز پوسدر مذکور طاشك نامندن دخی اکلاشیله جغی وجهله اچیق مائی ویشیله قریب بر رنکده اولمسیدر بالاده بیان ایتدیکم وجهله کول رنکنده اولوب فقط اسیای وسطی اهالیسی بیننده کوك یوزینك کول رنکنه دخی شمولی

اولدیغی كول رنكنده اولانه دخی كوك بورا تعبیر ایتملرندن اكلاشیلور ایسه‌ده بعضیلرینك بیانه كوره بونك كوك طاش تسمیه‌سنده دیكر بر سبب اولدیغی دركاردر شویله كه تیمورلنك سمرقند شهرینك ایچ قلعه‌سی داخلنه درت قات وغایت مرتفع وعالی بر سرای انشا ایتدیرمشدركه كشی شهرنده‌كی سراینه اقسرای تسمیه ایتدیكی كبی بوكا دخی كوكسرای تسمیه ایلمشدر

*

تیمورك سلاله‌سندن نقدر خان وامیرلر كلمش ایسه مراسم بیعتی بو كوك سراینده اجرا ایتدیردكاری مثللو خانلق دعوای كاذبه‌سنده اولنلر دخی ینه سرای مذكورده تلف ایدلمك عادت اولدیغی جهتله یرلولر بیننده اشتهار ایتمش وحتی فلانجه بك و یاخود خان كوك سرایه كوندرلمشدر تعبیرندن انك كوكسرایده تلف ایدلدیكنی افهام ایتمكله بین الاهالی ضرب مثل حكمنه كیرمشدر

*

كوك طاش ایسه سالف الذكر كوكسرایده اولان بر طاشك نامی اولوب سمرقندده حكمدار اولنرك كافه‌سی دولت علیهٔ عثمانیه پادشاهلرینك تقلد سیف اصول وعادتی كبی بو طاشك اوزرینه اوتورمدقجه حكمدارلغی صحیح اولمیه‌جغی اعتقادی عادت حكمنده كیرمشدر حتی میلادك بیك یدیوز یكرمی ایكی سنه‌سی ابو الفیضی نام خان خلیفه اماننك قاتلی مذكور طاش اوزرینه اوتورمدیغی جهتله خانلغی صحیح دكلدر دیه‌رك خانلقدن دفع ایله یرینه رحیم خانی حكمدار نصب ایتمشلردر

3 1761 07289298 7